

# ДЕЛОВОЙ ПАКЕТ

ОРГАНОВ МЕСТНОГО САМОУПРАВЛЕНИЯ  
ОЗЕРСКОГО ГОРОДСКОГО ОКРУГА ЧЕЛЯБИНСКОЙ ОБЛАСТИ

№38

## Собрание депутатов Озерского городского округа

Решение № 223 от 26.11.2015

### О внесении изменений в решение Собрании депутатов от 24.12.2014 № 226 «О бюджете Озерского городского округа на 2015 год и на плановый период 2016 и 2017 годов»

В соответствии с Бюджетным кодексом Российской Федерации, Федеральным законом от 06.10.2003 № 131-ФЗ «Об общих принципах организации местного самоуправления в Российской Федерации», Уставом Озерского городского округа, Положением о бюджетном процессе в Озерском городском округе, письмами администрации Озерского городского округа от 19.11.2015 №01-02-05/525, 01-02-05/526 Собрание депутатов Озерского городского округа

#### РЕШАЕТ:

1. Внести в решение Собрании депутатов от 24.12.2014 № 226 «О бюджете Озерского городского округа на 2015 год и на плановый период 2016 и 2017 годов» следующие изменения:

1) в пункте 1:

- подпункте 1 цифры «2 921 956 259,19» заменить цифрами «2 996 432 830,19», цифры «2 277 809 362,00» заменить цифрами «2 352 285 933,00»;
- подпункте 2 цифры «3 004 757 084,19» заменить цифрами «3 079 233 655,19»;
- 2) в пункте 11 цифры «151 862 208,72» заменить цифрами «178 797 192,62»;
- 3) в пункте 12:
  - подпункте 1 приложение 6 изложить в новой редакции согласно приложению 1 к настоящему решению;
  - 4) в пункте 13:
    - подпункте 1 приложение 8 изложить в новой редакции согласно приложению 2 к настоящему решению;
    - подпункте 2 приложение 10 изложить в новой редакции согласно приложению 3 к настоящему решению;
  - 5) в пункте 14:
    - подпункте 1 приложение 12 изложить в

новой редакции согласно приложению 4 к настоящему решению.

2. Настоящее решение вступает в силу со дня его принятия.

3. Опубликовать настоящее решение в газете «Озерский вестник».

4. Контроль за выполнением настоящего решения возложить на постоянную комиссию по бюджету и экономической политике Собрании депутатов Озерского городского округа и Контрольно-счетную палату Озерского городского округа.

Глава Озерского городского округа  
О.В.Костиков.

Приложение 1  
к решению Собрании депутатов Озерского городского округа  
от 26.11.2015 № 223

«Приложение 6  
к решению Собрании депутатов Озерского городского округа  
от 24.12.2014 № 226

### Безвозмездные поступления в бюджет Озерского городского округа на 2015 год

Источник доходов	Сумма, руб.
БЕЗВОЗМЕЗДНЫЕ ПОСТУПЛЕНИЯ ОТ ДРУГИХ БЮДЖЕТОВ БЮДЖЕТНОЙ СИСТЕМЫ РОССИЙСКОЙ ФЕДЕРАЦИИ	2 352 285 933,00
в том числе:	
Дотации бюджетам субъектов Российской Федерации и муниципальных образований	901 633 438,00
Дотации бюджетам городских округов на выравнивание бюджетной обеспеченности	35 252 000,00
Дотации бюджетам городских округов на поддержку мер по обеспечению сбалансированности бюджетов	369 086 438,00
Дотации бюджетам городских округов, связанные с особым режимом безопасного функционирования закрытых административно-территориальных образований	497 295 000,00
Субсидии бюджетам субъектов Российской Федерации и муниципальных образований (межбюджетные субсидии)	53 642 075,00
Субсидии бюджетам городских округов на государственную поддержку малого и среднего предпринимательства, включая крестьянские (фермерские) хозяйства	4 970 000,00

Субсидии бюджетам городских округов на подпрограмму «Оказание молодым семьям государственной поддержки для улучшения жилищных условий»	3 755 869,00
Субсидии на реализацию мероприятий подпрограммы «Обеспечение жильем молодых семей» федеральной целевой подпрограммы «Жилище» на 2011-2015 годы»	2 736 418,00
Субсидии на реализацию мероприятий государственной программы Российской Федерации «Доступная среда» на 2011-2015 годы»	3 443 152,00
Субсидии на формирование в муниципальных образованиях Челябинской области сети общеобразовательных организаций, в которых созданы условия для инклюзивного образования детей-инвалидов	1 443 256,00
Субсидии бюджетам городских округов на софинансирование капитальных вложений в объекты муниципальной собственности	3 850 000,00
Прочие субсидии бюджетам городских округов всего	33 443 380,00
в том числе:	
Субсидии местным бюджетам на компенсацию расходов автотранспортных предприятий, связанных с предоставлением сезонных льгот пенсионерам-садоводам, пенсионерам-огородникам на автомобильном транспорте городских и пригородных сезонных (садовых) маршрутов	1 037 300,00
Субсидии местным бюджетам на оборудование пунктов проведения государственной итоговой аттестации в форме единого государственного экзамена	382 700,00
Субсидии местным бюджетам на проведение работ в муниципальных образовательных организациях	1 567 200,00
Субсидии местным бюджетам на организацию отдыха детей в каникулярное время	10 276 480,00
Субсидии местным бюджетам для софинансирования расходных обязательств, возникающих при выполнении полномочий органов местного самоуправления по вопросам местного значения, в рамках подпрограммы «Укрепление материально-технической базы учреждений культуры на 2015-2017 годы»	123 300,00
Субсидии местным бюджетам для софинансирования расходных обязательств, возникающих при выполнении полномочий органов местного самоуправления по вопросам местного значения, в рамках подпрограммы «Развитие физической культуры, массового спорта и спорта высших достижений»	835 000,00
Субсидии местным бюджетам для софинансирования расходных обязательств, возникающих при выполнении полномочий органов местного самоуправления по вопросам местного значения, в рамках подпрограммы «Развитие адаптивной физической культуры и спорта «	174 000,00
Субсидии бюджетам городских округов на организацию работы органов управления социальной защиты населения муниципальных образований	19 047 400,00
Субвенции бюджетам субъектов Российской Федерации и муниципальных образований	1 396 982 220,00
Субвенции бюджетам городских округов на оплату жилищно-коммунальных услуг отдельным категориям граждан	82 377 900,00
Субвенции бюджетам городских округов на государственную регистрацию актов гражданского состояния	3 133 800,00
Субвенции бюджетам городских округов на обеспечение мер социальной поддержки для лиц, награжденных знаком «Почетный донор СССР», «Почетный донор России»	8 919 300,00
Субвенции бюджетам городских округов на выплаты инвалидам компенсаций страховых премий по договорам обязательного страхования гражданской ответственности владельцев транспортных средств	10 000,00
Субвенции бюджетам городских округов на обеспечение мер социальной поддержки реабилитированных лиц и лиц, признанных пострадавшими от политических репрессий	3 116 300,00
Субвенции бюджетам городских округов на предоставление гражданам субсидий на оплату жилого помещения и коммунальных услуг	18 849 700,00
Субвенции бюджетам городских округов на выполнение передаваемых полномочий субъектов Российской Федерации	1 190 690 720,00
Субвенции бюджетам городских округов на содержание ребенка в семье опекуна и приемной семье, а также вознаграждение, причитающееся приемному родителю	12 573 000,00
Субвенции бюджетам городских округов на компенсацию части родительской платы за содержание ребенка в муниципальных образовательных учреждениях, реализующих основную общеобразовательную программу дошкольного образования	20 016 400,00

Субвенции бюджетам городских округов на выплату государственных пособий лицам, не подлежащим обязательному социальному страхованию	21 900 500,00
Субвенции местным бюджетам на предоставление отдельных мер социальной поддержки граждан, подвергшихся воздействию радиации	35 394 600,00
Иные межбюджетные трансферты	28 200,00
Межбюджетные трансферты, передаваемые бюджетам городских округов на комплектование книжных фондов библиотек муниципальных образований	28 200,00»

**Приложение 2**  
к решению Собрании депутатов Озерского городского округа  
от 26.11.2015 № 223

**«Приложение 8**  
к решению Собрании депутатов Озерского городского округа  
от 24.12.2014 № 226

**Распределение расходов бюджета  
Озерского городского округа на 2015 год  
по разделам, подразделам, целевым статьям  
и видам расходов классификации расходов бюджетов Российской Федерации**

Наименование	Раздел	Подраздел	Целевая статья	Вид расхода	Сумма, руб.
Всего:					3 079 233 655,19
Общегосударственные вопросы	0100				146 691 503,59
Функционирование высшего должностного лица субъекта Российской Федерации и муниципального образования	0100	0102			1 997 593,00
Глава муниципального образования	0100	0102	0020300		1 997 593,00
Расходы на выплаты персоналу государственных (муниципальных) органов	0100	0102	0020300	120	1 997 593,00
Функционирование законодательных (представительных) органов государственной власти и представительных органов муниципальных образований	0100	0103			13 626 165,60
Центральный аппарат	0100	0103	0020400		10 323 461,60
Расходы на выплаты персоналу государственных (муниципальных) органов	0100	0103	0020400	120	9 296 024,00
Иные закупки товаров, работ и услуг для обеспечения государственных (муниципальных) нужд	0100	0103	0020400	240	1 027 227,60
Уплата налогов, сборов и иных платежей	0100	0103	0020400	850	210,00
Финансирование деятельности депутатов представительного органа муниципального образования	0100	0103	0021200		3 302 704,00
Расходы на выплаты персоналу государственных (муниципальных) органов	0100	0103	0021200	120	3 302 704,00
Функционирование Правительства Российской Федерации, высших исполнительных органов государственной власти субъектов Российской Федерации, местных администраций	0100	0104			81 467 668,71
Центральный аппарат	0100	0104	0020400		73 939 247,71
Расходы на выплаты персоналу государственных (муниципальных) органов	0100	0104	0020400	120	51 596 547,71
Иные закупки товаров, работ и услуг для обеспечения государственных (муниципальных) нужд	0100	0104	0020400	240	19 827 657,00
Исполнение судебных актов	0100	0104	0020400	830	161 730,00
Уплата налогов, сборов и иных платежей	0100	0104	0020400	850	2 353 313,00
Глава местной администрации (исполнительно-распорядительного органа муниципального образования)	0100	0104	0020800		1 701 190,00
Расходы на выплаты персоналу государственных (муниципальных) органов	0100	0104	0020800	120	1 701 190,00

Обеспечение деятельности подведомственных казенных учреждений	0100	0104	0029900		4 042 831,00
Расходы на выплаты персоналу казенных учреждений	0100	0104	0029900	110	2 596 768,00
Иные закупки товаров, работ и услуг для обеспечения государственных (муниципальных) нужд	0100	0104	0029900	240	1 011 863,00
Уплата налогов, сборов и иных платежей	0100	0104	0029900	850	434 200,00
Субвенция на организацию работы комиссий по делам несовершеннолетних и защите их прав	0100	0104	5210258		1 138 100,00
Расходы на выплаты персоналу государственных (муниципальных) органов	0100	0104	5210258	120	1 138 100,00
Субвенция на комплектование, учет, использование и хранение архивных документов, отнесенных к государственной собственности Челябинской области	0100	0104	5210286		119 400,00
Иные закупки товаров, работ и услуг для обеспечения государственных (муниципальных) нужд	0100	0104	5210286	240	119 400,00
Субвенция на создание административных комиссий и определение перечня должностных лиц, уполномоченных составлять протоколы об административных правонарушениях	0100	0104	5210297		126 900,00
Расходы на выплаты персоналу государственных (муниципальных) органов	0100	0104	5210297	120	101 643,00
Иные закупки товаров, работ и услуг для обеспечения государственных (муниципальных) нужд	0100	0104	5210297	240	25 257,00
Муниципальная программа «Развитие муниципальной службы в Озерском городском округе Челябинской области» на 2014-2016 годы	0100	0104	7950500		400 000,00
Иные закупки товаров, работ и услуг для обеспечения государственных (муниципальных) нужд	0100	0104	7950500	240	400 000,00
Обеспечение деятельности финансовых, налоговых и таможенных органов и органов финансового (финансово-бюджетного) надзора	0100	0106			17 943 500,00
Центральный аппарат	0100	0106	0020400		15 858 128,00
Расходы на выплаты персоналу государственных (муниципальных) органов	0100	0106	0020400	120	13 267 530,00
Иные закупки товаров, работ и услуг для обеспечения государственных (муниципальных) нужд	0100	0106	0020400	240	2 588 598,00
Уплата налогов, сборов и иных платежей	0100	0106	0020400	850	2 000,00
Руководитель контрольно-счетной палаты муниципального образования и его заместители	0100	0106	0022500		2 085 372,00
Расходы на выплаты персоналу государственных (муниципальных) органов	0100	0106	0022500	120	2 085 372,00
Обеспечение проведения выборов и референдумов	0100	0107			2 765 886,81
Проведение выборов в представительные органы муниципального образования	0100	0107	7200002		2 765 886,81
Специальные расходы	0100	0107	7200002	880	2 765 886,81
Резервные фонды	0100	0111			500 000,00
Резервные фонды местных администраций	0100	0111	0700500		500 000,00
Резервные средства	0100	0111	0700500	870	500 000,00
Другие общегосударственные вопросы	0100	0113			28 390 689,47
Центральный аппарат	0100	0113	0020400		20 407 928,24
Расходы на выплаты персоналу государственных (муниципальных) органов	0100	0113	0020400	120	16 368 841,00
Иные закупки товаров, работ и услуг для обеспечения государственных (муниципальных) нужд	0100	0113	0020400	240	3 949 685,66
Уплата налогов, сборов и иных платежей	0100	0113	0020400	850	89 401,58
Реализация государственной политики в области приватизации и управления государственной и муниципальной собственностью	0100	0113	0900000		3 040 894,34

Иные закупки товаров, работ и услуг для обеспечения государственных (муниципальных) нужд	0100	0113	0900000	240	1 981 725,99
Уплата налогов, сборов и иных платежей	0100	0113	0900000	850	1 059 168,35
Прочие выплаты по обязательствам государства	0100	0113	0920305		4 891 866,89
Исполнение судебных актов	0100	0113	0920305	830	4 891 866,89
Муниципальная программа «Профилактика преступлений и правонарушений на территории Озерского городского округа» на период 2015 - 2016 годов	0100	0113	7950313		50 000,00
Иные закупки товаров, работ и услуг для обеспечения государственных (муниципальных) нужд	0100	0113	7950313	240	50 000,00
Национальная безопасность и правоохранительная деятельность	0300				24 128 568,00
Органы юстиции	0300	0304			3 133 800,00
Субвенция бюджетам на государственную регистрацию актов гражданского состояния (единая субвенция)	0300	0304	0015930		3 133 800,00
Расходы на выплаты персоналу государственных (муниципальных) органов	0300	0304	0015930	120	2 476 596,18
Иные закупки товаров, работ и услуг для обеспечения государственных (муниципальных) нужд	0300	0304	0015930	240	635 340,00
Социальные выплаты гражданам, кроме публичных нормативных социальных выплат	0300	0304	0015930	320	21 863,82
Защита населения и территории от чрезвычайных ситуаций природного и техногенного характера, гражданская оборона	0300	0309			20 994 768,00
Центральный аппарат	0300	0309	0020400		6 058 640,00
Расходы на выплаты персоналу государственных (муниципальных) органов	0300	0309	0020400	120	4 123 750,00
Иные закупки товаров, работ и услуг для обеспечения государственных (муниципальных) нужд	0300	0309	0020400	240	1 654 480,00
Уплата налогов, сборов и иных платежей	0300	0309	0020400	850	280 410,00
Поисковые и аварийно-спасательные учреждения (обеспечение деятельности)	0300	0309	3029000		1 040 000,00
Расходы на выплаты персоналу казенных учреждений	0300	0309	3029000	110	522 010,00
Иные закупки товаров, работ и услуг для обеспечения государственных (муниципальных) нужд	0300	0309	3029000	240	515 302,00
Уплата налогов, сборов и иных платежей	0300	0309	3029000	850	2 688,00
Обеспечение деятельности подведомственных казенных учреждений	0300	0309	3029900		13 196 128,00
Расходы на выплаты персоналу казенных учреждений	0300	0309	3029900	110	11 833 475,00
Иные закупки товаров, работ и услуг для обеспечения государственных (муниципальных) нужд	0300	0309	3029900	240	1 030 684,00
Уплата налогов, сборов и иных платежей	0300	0309	3029900	850	331 969,00
Муниципальная программа «Пожарная безопасность муниципальных учреждений и выполнение первичных мер пожарной безопасности и выполнение первичных мер пожарной безопасности на территории Озерского городского округа» на 2014-2016 годы	0300	0309	7950200		100 000,00
Иные закупки товаров, работ и услуг для обеспечения государственных (муниципальных) нужд	0300	0309	7950200	240	100 000,00
Муниципальная программа «Снижение рисков и смягчение последствий ситуаций природного и техногенного характера в Озерском городском округе» на 2014-2016 годы	0300	0309	7950300		600 000,00
Иные закупки товаров, работ и услуг для обеспечения государственных (муниципальных) нужд	0300	0309	7950300	240	600 000,00
Национальная экономика	0400				205 753 239,28
Общэкономические вопросы	0400	0401			469 700,00

Субвенция на реализацию переданных государственных полномочий в области охраны труда	0400	0401	5210299		469 700,00
Расходы на выплаты персоналу государственных (муниципальных) органов	0400	0401	5210299	120	377 760,00
Иные закупки товаров, работ и услуг для обеспечения государственных (муниципальных) нужд	0400	0401	5210299	240	91 940,00
Лесное хозяйство	0400	0407			5 450 511,00
Обеспечение деятельности подведомственных учреждений	0400	0407	2919900		5 450 511,00
Расходы на выплаты персоналу казенных учреждений	0400	0407	2919900	110	4 129 591,00
Иные закупки товаров, работ и услуг для обеспечения государственных (муниципальных) нужд	0400	0407	2919900	240	1 316 990,00
Уплата налогов, сборов и иных платежей	0400	0407	2919900	850	3 930,00
Транспорт	0400	0408			57 688 016,38
Отдельные мероприятия в области автомобильного транспорта	0400	0408	3030200		51 251 266,38
Субсидии юридическим лицам (кроме некоммерческих организаций), индивидуальным предпринимателям, физическим лицам	0400	0408	3030200	810	51 251 266,38
Субсидии на возмещение недополученных доходов в связи с оказанием услуг по транспортному обслуживанию пенсионеров-садоводов, пенсионеров-огородников, проживающих на территории Озерского городского округа, по внутримunicipальным (сезонным) садовым маршрутам по льготным проездным билетам по регулируемым тарифам	0400	0408	3030201		5 399 450,00
Субсидии юридическим лицам (кроме некоммерческих организаций), индивидуальным предпринимателям, физическим лицам	0400	0408	3030201	810	5 399 450,00
Субсидия на компенсацию расходов автотранспортных предприятий, связанных с предоставлением сезонных льгот пенсионерам-садоводам, пенсионерам-огородникам на автомобильном транспорте городских и пригородных сезонных (садовых) маршрутов	0400	0408	5210172		1 037 300,00
Субсидии юридическим лицам (кроме некоммерческих организаций), индивидуальным предпринимателям, физическим лицам	0400	0408	5210172	810	1 037 300,00
Дорожное хозяйство (дорожные фонды)	0400	0409			109 168 424,96
Строительство и содержание автомобильных дорог и инженерных сооружений на них в границах городских округов и поселений в рамках благоустройства	0400	0409	6000200		90 050 548,62
Иные закупки товаров, работ и услуг для обеспечения государственных (муниципальных) нужд	0400	0409	6000200	240	90 050 548,62
Муниципальная программа «Благоустройство Озерского городского округа» на 2014 год и на плановый период 2015 и 2016 годов - мероприятия, финансируемые за счет средств муниципального дорожного фонда	0400	0409	7951102		13 289 860,00
Иные закупки товаров, работ и услуг для обеспечения государственных (муниципальных) нужд	0400	0409	7951102	240	13 289 860,00
Муниципальная программа «Повышение безопасности дорожного движения на территории Озерского городского округа» на 2014 - 2016 годы	0400	0409	7951900		5 828 016,34
Иные закупки товаров, работ и услуг для обеспечения государственных (муниципальных) нужд	0400	0409	7951900	240	4 277 138,00
Бюджетные инвестиции	0400	0409	7951900	410	1 550 878,34
Другие вопросы в области национальной экономики	0400	0412			32 976 586,94
Центральный аппарат	0400	0412	0020400		10 358 237,00
Расходы на выплаты персоналу государственных (муниципальных) органов	0400	0412	0020400	120	9 191 666,00

Иные закупки товаров, работ и услуг для обеспечения государственных (муниципальных) нужд	0400	0412	0020400	240	1 160 171,00
Уплата налогов, сборов и иных платежей	0400	0412	0020400	850	6 400,00
Субсидии на финансовое обеспечение муниципального задания на оказание муниципальных услуг (выполнения работ)	0400	0412	0029810		15 114 988,00
Субсидии бюджетным учреждениям	0400	0412	0029810	610	15 114 988,00
Субсидия на иные цели (развитие и содержание многофункциональных центров)	0400	0412	0029821		352 085,00
Субсидии бюджетным учреждениям	0400	0412	0029821	610	352 085,00
Муниципальная программа «Разграничение государственной собственности на землю и обустройство земель» на 2014 и плановый период до 2016 года	0400	0412	3400301		478 021,18
Иные закупки товаров, работ и услуг для обеспечения государственных (муниципальных) нужд	0400	0412	3400301	240	478 021,18
Государственная поддержка малого и среднего предпринимательства, включая крестьянские (фермерские) хозяйства, в рамках государственной программы Челябинской области «Комплексная поддержка и развитие малого и среднего предпринимательства в Челябинской области на 2015-2017 годы»	0400	0412	6275064		4 970 000,00
Субсидии юридическим лицам (кроме некоммерческих организаций), индивидуальным предпринимателям, физическим лицам	0400	0412	6275064	810	4 970 000,00
Предоставление грантов в форме субсидий на реализацию социальных проектов	0400	0412	7900000		400 000,00
Субсидии юридическим лицам (кроме некоммерческих организаций), индивидуальным предпринимателям, физическим лицам	0400	0412	7900000	810	400 000,00
Муниципальная программа «Повышение качества государственных и муниципальных услуг на базе многофункционального центра предоставления государственных и муниципальных услуг в Озерском городском округе Челябинской области» на 2014-2016 годы	0400	0412	7950400		124 999,76
Субсидии бюджетным учреждениям	0400	0412	7950400	610	124 999,76
Муниципальная программа «Разработка градостроительной документации на территории Озерского городского округа Челябинской области» на 2014-2016 годы	0400	0412	7955006		393 256,00
Иные закупки товаров, работ и услуг для обеспечения государственных (муниципальных) нужд	0400	0412	7955006	240	393 256,00
Муниципальная программа «Поддержка и развитие малого и среднего предпринимательства в Озерском городском округе» на 2014 год и плановый период 2015 и 2016 годов	0400	0412	7956010		785 000,00
Иные закупки товаров, работ и услуг для обеспечения государственных (муниципальных) нужд	0400	0412	7956010	240	185 000,00
Субсидии юридическим лицам (кроме некоммерческих организаций), индивидуальным предпринимателям, физическим лицам	0400	0412	7956010	810	600 000,00
Жилищно-коммунальное хозяйство	0500				197 706 008,30
Жилищное хозяйство	0500	0501			7 464 056,09
Мероприятия в области жилищного хозяйства	0500	0501	3500300		7 464 056,09
Иные закупки товаров, работ и услуг для обеспечения государственных (муниципальных) нужд	0500	0501	3500300	240	7 464 056,09
Благоустройство	0500	0503			47 818 657,92
Субвенция на организацию проведения на территории Челябинской области мероприятий по предупреждению и ликвидации болезней животных, их лечению, защите населения от болезней, общих для человека и животных	0500	0503	5210291		99 300,00

Иные закупки товаров, работ и услуг для обеспечения государственных (муниципальных) нужд	0500	0503	5210291	240	99 300,00
Уличное освещение	0500	0503	6000100		20 205 741,48
Иные закупки товаров, работ и услуг для обеспечения государственных (муниципальных) нужд	0500	0503	6000100	240	20 205 741,48
Озеленение	0500	0503	6000300		6 661 661,25
Иные закупки товаров, работ и услуг для обеспечения государственных (муниципальных) нужд	0500	0503	6000300	240	6 661 661,25
Организация и содержание мест захоронения	0500	0503	6000400		1 779 780,00
Иные закупки товаров, работ и услуг для обеспечения государственных (муниципальных) нужд	0500	0503	6000400	240	1 779 780,00
Прочие мероприятия по благоустройству городских округов и поселений	0500	0503	6000500		1 101 526,27
Иные закупки товаров, работ и услуг для обеспечения государственных (муниципальных) нужд	0500	0503	6000500	240	1 101 526,27
Прочие мероприятия по благоустройству городских округов - содержание общественных туалетов	0500	0503	6000503		184 196,05
Иные закупки товаров, работ и услуг для обеспечения государственных (муниципальных) нужд	0500	0503	6000503	240	184 196,05
Прочие мероприятия по благоустройству городских округов - оформление площадей	0500	0503	6000504		5 939 885,73
Иные закупки товаров, работ и услуг для обеспечения государственных (муниципальных) нужд	0500	0503	6000504	240	5 939 885,73
Прочие мероприятия по благоустройству городских округов - отлов безнадзорных животных	0500	0503	6000505		664 076,39
Иные закупки товаров, работ и услуг для обеспечения государственных (муниципальных) нужд	0500	0503	6000505	240	664 076,39
Прочие мероприятия по благоустройству городских округов - малые формы	0500	0503	6000506		1 148 109,53
Иные закупки товаров, работ и услуг для обеспечения государственных (муниципальных) нужд	0500	0503	6000506	240	1 148 109,53
Прочие мероприятия по благоустройству городских округов - ливневая канализация	0500	0503	6000507		1 122 415,00
Иные закупки товаров, работ и услуг для обеспечения государственных (муниципальных) нужд	0500	0503	6000507	240	100 000,00
Субсидии юридическим лицам (кроме некоммерческих организаций), индивидуальным предпринимателям, физическим лицам	0500	0503	6000507	810	1 022 415,00
Предоставление грантов в форме субсидий на реализацию социальных проектов	0500	0503	7900000		400 000,00
Субсидии юридическим лицам (кроме некоммерческих организаций), индивидуальным предпринимателям, физическим лицам	0500	0503	7900000	810	400 000,00
Муниципальная программа «Благоустройство Озерского городского округа» на 2014 год и на плановый период 2015 и 2016 годов	0500	0503	7951101		8 150 716,22
Иные закупки товаров, работ и услуг для обеспечения государственных (муниципальных) нужд	0500	0503	7951101	240	1 195 767,00
Бюджетные инвестиции	0500	0503	7951101	410	2 558 753,22
Субсидии бюджетным учреждениям	0500	0503	7951101	610	46 211,00
Субсидии юридическим лицам (кроме некоммерческих организаций), индивидуальным предпринимателям, физическим лицам	0500	0503	7951101	810	4 349 985,00
Муниципальная программа «Повышение безопасности дорожного движения на территории Озерского городского округа» на 2014 - 2016 годы	0500	0503	7951900		361 250,00
Субсидии бюджетным учреждениям	0500	0503	7951900	610	361 250,00



Другие вопросы в области жилищно-коммунального хозяйства	0500	0505			142 423 294,29
Центральный аппарат	0500	0505	0020400		23 638 770,00
Расходы на выплаты персоналу государственных (муниципальных) органов	0500	0505	0020400	120	18 000 334,00
Иные закупки товаров, работ и услуг для обеспечения государственных (муниципальных) нужд	0500	0505	0020400	240	4 769 636,00
Уплата налогов, сборов и иных платежей	0500	0505	0020400	850	868 800,00
Обеспечение деятельности подведомственных учреждений	0500	0505	0029000		6 551 970,00
Расходы на выплаты персоналу казенных учреждений	0500	0505	0029000	110	2 707 965,00
Иные закупки товаров, работ и услуг для обеспечения государственных (муниципальных) нужд	0500	0505	0029000	240	3 563 751,00
Уплата налогов, сборов и иных платежей	0500	0505	0029000	850	280 254,00
Субсидии на финансовое обеспечение муниципального задания на оказание муниципальных услуг (выполнения работ)	0500	0505	0029810		13 297 712,00
Субсидии бюджетным учреждениям	0500	0505	0029810	610	13 297 712,00
Обеспечение деятельности подведомственных казенных учреждений	0500	0505	0029900		13 671 318,29
Расходы на выплаты персоналу казенных учреждений	0500	0505	0029900	110	11 685 218,29
Иные закупки товаров, работ и услуг для обеспечения государственных (муниципальных) нужд	0500	0505	0029900	240	1 838 502,00
Уплата налогов, сборов и иных платежей	0500	0505	0029900	850	147 598,00
Мероприятия в области коммунального хозяйства - возмещение недополученных доходов и (или) затрат в связи с производством, передачей, реализацией тепловой энергии	0500	0505	3500500		39 776 310,00
Субсидии юридическим лицам (кроме некоммерческих организаций), индивидуальным предпринимателям, физическим лицам	0500	0505	3500500	810	39 776 310,00
Субсидии местным бюджетам по подпрограмме «Модернизация объектов коммунальной инфраструктуры»	0500	0505	6142000		3 850 000,00
Бюджетные инвестиции	0500	0505	6142000	410	3 850 000,00
Муниципальная программа «Пожарная безопасность муниципальных учреждений и выполнение первичных мер пожарной безопасности и выполнение первичных мер пожарной безопасности на территории Озерского городского округа» на 2014-2016 годы	0500	0505	7950200		200 000,00
Иные закупки товаров, работ и услуг для обеспечения государственных (муниципальных) нужд	0500	0505	7950200	240	200 000,00
Муниципальная программа «Капитальный ремонт учреждений социальной сферы» на 2014-2016 годы	0500	0505	7950202		453 789,00
Субсидии бюджетным учреждениям	0500	0505	7950202	610	453 789,00
Муниципальная программа «Капитальные вложения по строительству и реконструкции, проведение проектно-изыскательских работ и капитального ремонта объектов жилищно-коммунальной и социальной сферы Озерского городского округа» на 2014-2016 годы	0500	0505	7950320		42 445 535,00
Иные закупки товаров, работ и услуг для обеспечения государственных (муниципальных) нужд	0500	0505	7950320	240	11 842 493,00
Бюджетные инвестиции	0500	0505	7950320	410	30 603 042,00
Муниципальная программа «Доступное и комфортное жилье - гражданам России» подпрограмма «Модернизация объектов коммунальной инфраструктуры» на 2014-2015 годы.	0500	0505	7952500		38 776,00
Бюджетные инвестиции	0500	0505	7952500	410	38 776,00

Муниципальная программа «Капитальный ремонт инженерных сетей на территории Озерского городского округа» на 2014-2016 годы	0500	0505	7952800		1 500 000,00
Иные закупки товаров, работ и услуг для обеспечения государственных (муниципальных) нужд	0500	0505	7952800	240	1 500 000,00
Муниципальная программа «Обустройство территории пляжей Озерского городского округа для организации досуга населения» на 2014-2016 годы	0500	0505	7957201		500 000,00
Субсидии бюджетным учреждениям	0500	0505	7957201	610	500 000,00
Муниципальная программа «Энергосбережение и повышение энергетической эффективности Озерского городского округа» на 2014-2020 годы	0500	0505	7957202		95 200,00
Иные закупки товаров, работ и услуг для обеспечения государственных (муниципальных) нужд	0500	0505	7957202	240	95 200,00
Охрана окружающей среды	0600				590 600,00
Другие вопросы в области охраны окружающей среды	0600	0605			590 600,00
Субвенция на реализацию переданных государственных полномочий в области охраны окружающей среды	0600	0605	6260178		390 600,00
Расходы на выплаты персоналу государственных (муниципальных) органов	0600	0605	6260178	120	363 367,00
Иные закупки товаров, работ и услуг для обеспечения государственных (муниципальных) нужд	0600	0605	6260178	240	27 233,00
Муниципальная программа «Оздоровление экологической обстановки на территории Озерского городского округа» на 2014 года и на плановый период до 2016 года	0600	0605	7956600		200 000,00
Иные закупки товаров, работ и услуг для обеспечения государственных (муниципальных) нужд	0600	0605	7956600	240	200 000,00
Образование	0700				1 649 927 327,70
Дошкольное образование	0700	0701			529 022 676,00
Субсидии на финансовое обеспечение муниципального задания на оказание муниципальных услуг (выполнения работ)	0700	0701	4208210		191 374 846,00
Субсидии бюджетным учреждениям	0700	0701	4208210	610	191 374 846,00
Субвенция на обеспечение государственных гарантий реализации прав на получение общедоступного и бесплатного дошкольного образования в муниципальных дошкольных образовательных организациях	0700	0701	6040201		337 647 830,00
Субсидии бюджетным учреждениям	0700	0701	6040201	610	337 647 830,00
Общее образование	0700	0702			983 631 533,70
Субсидии на финансовое обеспечение муниципального задания на оказание муниципальных услуг (выполнения работ)	0700	0702	4218210		121 100 862,00
Субсидии бюджетным учреждениям	0700	0702	4218210	610	121 100 862,00
Субсидия на финансовое обеспечение муниципального задания на получение общедоступного и бесплатного образования для обучающихся, нуждающихся в длительном лечении	0700	0702	4218214		33 758 505,00
Субсидии бюджетным учреждениям	0700	0702	4218214	610	33 758 505,00
Субсидия на финансовое обеспечение муниципального задания на получение образования детей с девиантным (общественно опасным) поведением	0700	0702	4218215		4 796 050,00
Субсидии бюджетным учреждениям	0700	0702	4218215	610	4 796 050,00
Субсидии на финансовое обеспечение муниципального задания на оказание муниципальных услуг (выполнения работ) учреждениями дополнительного образования детей	0700	0702	4238210		201 249 092,70

Субсидии бюджетным учреждениям	0700	0702	4238210	610	201 249 092,70
Субсидия на финансовое обеспечение муниципального задания (доведение заработной платы педагогических работников муниципальных учреждений дополнительного образования детей до средней заработной платы учителей в ЧО)	0700	0702	4238211		1 303 421,00
Субсидии бюджетным учреждениям	0700	0702	4238211	610	1 303 421,00
Субсидия на финансовое обеспечение муниципального задания на получение общедоступного и бесплатного образования для обучающихся с ограниченными возможностями здоровья	0700	0702	4338212		59 389 885,00
Субсидии бюджетным учреждениям	0700	0702	4338212	610	59 389 885,00
Субсидия на оборудование пунктов проведения государственной итоговой аттестации в форме единого государственного экзамена	0700	0702	6030102		382 700,00
Субсидии бюджетным учреждениям	0700	0702	6030102	610	382 700,00
Субсидия на формирование в муниципальных образованиях Челябинской области сети общеобразовательных организаций, в которых созданы условия для инклюзивного образования детей-инвалидов	0700	0702	6030105		1 443 256,00
Субсидии бюджетным учреждениям	0700	0702	6030105	610	1 443 256,00
Субсидия на проведение ремонтных работ в муниципальных общеобразовательных организациях	0700	0702	6030171		1 567 200,00
Субсидии бюджетным учреждениям	0700	0702	6030171	610	1 567 200,00
Субвенция на обеспечение государственных гарантий реализации прав на получение общедоступного и бесплатного дошкольного, начального общего, основного общего, среднего общего образования и обеспечение дополнительного образования детей в муниципальных организациях для обучающихся с ограниченными возможностями здоровья	0700	0702	6030282		157 012 380,00
Субсидии бюджетным учреждениям	0700	0702	6030282	610	157 012 380,00
Субвенция на обеспечение государственных гарантий реализации прав на получение общедоступного и бесплатного дошкольного, начального общего, основного общего, среднего общего образования и обеспечение дополнительного образования детей в муниципальных организациях для обучающихся, нуждающихся в длительном лечении	0700	0702	6030284		14 900 400,00
Субсидии бюджетным учреждениям	0700	0702	6030284	610	14 900 400,00
Субвенция на обеспечение государственных гарантий реализации прав на получение общедоступного и бесплатного дошкольного, начального общего, основного общего, среднего общего образования и обеспечение дополнительного образования детей в муниципальных организациях для обучающихся с девиантным (общественно опасным) поведением	0700	0702	6030285		11 727 090,00
Субсидии бюджетным учреждениям	0700	0702	6030285	610	11 727 090,00
Субвенция на обеспечение государственных гарантий реализации прав на получение общедоступного и бесплатного дошкольного, начального общего, основного общего, среднего общего образования и обеспечение дополнительного образования детей в муниципальных организациях	0700	0702	6030288		334 026 640,00
Субсидии бюджетным учреждениям	0700	0702	6030288	610	334 026 640,00
Субсидия на реализацию мероприятий государственной программы Российской Федерации «Доступная среда» на 2011-2015 годы	0700	0702	6035027		3 443 152,00
Субсидии бюджетным учреждениям	0700	0702	6035027	610	3 443 152,00
Субвенция на социальную поддержку детей-сирот и детей, оставшихся без попечения родителей, находящихся в муниципальных образовательных учреждениях для детей-сирот и детей, оставшихся без попечения родителей	0700	0702	6070201		37 530 900,00

Субсидии бюджетным учреждениям	0700	0702	6070201	610	37 530 900,00
Молодежная политика и оздоровление детей	0700	0707			36 834 375,00
Муниципальная программа «Организация летнего отдыха, оздоровления, занятости детей и подростков Озерского городского округа» на 2014 год и на плановый период до 2016 года	0700	0707	4328222		26 437 895,00
Субсидии бюджетным учреждениям	0700	0707	4328222	610	26 437 895,00
Субсидия на организацию отдыха детей в каникулярное время	0700	0707	6030180		10 276 480,00
Субсидии бюджетным учреждениям	0700	0707	6030180	610	10 276 480,00
Муниципальная программа «Молодежь Озерска» на 2014 год и на плановый период до 2016 года	0700	0707	7950051		120 000,00
Субсидии бюджетным учреждениям	0700	0707	7950051	610	120 000,00
Другие вопросы в области образования	0700	0709			100 438 743,00
Центральный аппарат	0700	0709	0020400		19 326 940,00
Расходы на выплаты персоналу государственных (муниципальных) органов	0700	0709	0020400	120	16 155 818,60
Иные закупки товаров, работ и услуг для обеспечения государственных (муниципальных) нужд	0700	0709	0020400	240	2 955 841,40
Уплата налогов, сборов и иных платежей	0700	0709	0020400	850	215 280,00
Предоставление грантов в форме субсидий на реализацию социальных проектов	0700	0709	7900000		300 000,00
Субсидии юридическим лицам (кроме некоммерческих организаций), индивидуальным предпринимателям, физическим лицам	0700	0709	7900000	810	300 000,00
Муниципальная программа «Организация питания в муниципальных общеобразовательных организациях Озерского городского округа» на 2014 год и на плановый период до 2016 года	0700	0709	7950010		4 550 565,00
Субсидии бюджетным учреждениям	0700	0709	7950010	610	4 550 565,00
Муниципальная программа «Молодежь Озерска» на 2014 год и на плановый период до 2016 года	0700	0709	7950051		230 000,00
Иные закупки товаров, работ и услуг для обеспечения государственных (муниципальных) нужд	0700	0709	7950051	240	160 000,00
Субсидии бюджетным учреждениям	0700	0709	7950051	610	70 000,00
Муниципальная программа «Противодействие злоупотреблению наркотическими средствами и их незаконному обороту в Озерском городском округе» на 2014-2016 годы	0700	0709	7950052		150 000,00
Иные закупки товаров, работ и услуг для обеспечения государственных (муниципальных) нужд	0700	0709	7950052	240	150 000,00
Муниципальная программа «Противодействие распространению ВИЧ-СПИД в Озерском городском округе» на 2015 год и на плановый период 2016 и 2017 годов	0700	0709	7950053		100 000,00
Иные закупки товаров, работ и услуг для обеспечения государственных (муниципальных) нужд	0700	0709	7950053	240	100 000,00
Муниципальная программа «Развитие образования в Озерском городском округе» на 2014-2018 годы	0700	0709	7950080		23 495 238,00
Иные закупки товаров, работ и услуг для обеспечения государственных (муниципальных) нужд	0700	0709	7950080	240	907 578,00
Субсидии бюджетным учреждениям	0700	0709	7950080	610	22 587 660,00
Муниципальная программа «Капитальные вложения по строительству и реконструкции, проведение проектно-изыскательских работ и капитального ремонта объектов жилищно-коммунальной и социальной сферы Озерского городского округа» на 2014 год и на плановый период 2015-2016 годов	0700	0709	7950321		52 286 000,00
Бюджетные инвестиции	0700	0709	7950321	410	52 286 000,00
Культура, кинематография	0800				201 557 589,59
Культура	0800	0801			188 687 972,60

Субсидии на финансовое обеспечение муниципального задания на оказание муниципальных услуг (выполнения работ)	0800	0801	4408210		72 516 199,00
Субсидии бюджетным учреждениям	0800	0801	4408210	610	72 516 199,00
Субсидия на финансовое обеспечение муниципального задания (доведение заработной платы работников учреждений культуры до средней заработной платы в ЧО)	0800	0801	4408211		18 624 307,00
Субсидии бюджетным учреждениям	0800	0801	4408211	610	18 624 307,00
Субсидии на иные цели (ДК и другие учреждения культуры)	0800	0801	4408220		8 844 440,00
Субсидии бюджетным учреждениям	0800	0801	4408220	610	8 844 440,00
Субсидия на иные цели (Парк культуры и отдыха)	0800	0801	4408221		103 400,00
Субсидии бюджетным учреждениям	0800	0801	4408221	610	103 400,00
Субсидии на финансовое обеспечение муниципального задания на оказание муниципальных услуг (выполнения работ)	0800	0801	4418210		954 675,00
Субсидии бюджетным учреждениям	0800	0801	4418210	610	954 675,00
Субсидии на иные цели (Музей)	0800	0801	4418220		1 050 000,00
Субсидии бюджетным учреждениям	0800	0801	4418220	610	1 050 000,00
Библиотеки (обеспечение деятельности)	0800	0801	4429000		319 000,00
Иные закупки товаров, работ и услуг для обеспечения государственных (муниципальных) нужд	0800	0801	4429000	240	315 915,00
Уплата налогов, сборов и иных платежей	0800	0801	4429000	850	3 085,00
Обеспечение деятельности подведомственных казенных учреждений	0800	0801	4429900		27 176 902,00
Расходы на выплаты персоналу казенных учреждений	0800	0801	4429900	110	22 949 812,00
Иные закупки товаров, работ и услуг для обеспечения государственных (муниципальных) нужд	0800	0801	4429900	240	4 059 140,00
Уплата налогов, сборов и иных платежей	0800	0801	4429900	850	167 950,00
Библиотеки (комплектование книжного фонда)	0800	0801	4429901		600 000,00
Иные закупки товаров, работ и услуг для обеспечения государственных (муниципальных) нужд	0800	0801	4429901	240	600 000,00
Финансирование расходов по доведению заработной платы работников культуры до средней заработной платы в ЧО	0800	0801	4429902		5 657 475,00
Расходы на выплаты персоналу казенных учреждений	0800	0801	4429902	110	5 657 475,00
Финансирование расходов на выплату библиотечным работникам муниципальных учреждений лечебного пособия и ежемесячной надбавки за выслугу лет	0800	0801	4429903		4 067 422,60
Расходы на выплаты персоналу казенных учреждений	0800	0801	4429903	110	4 067 422,60
Субсидии на финансовое обеспечение муниципального задания на оказание муниципальных услуг (выполнения работ)	0800	0801	4438210		38 261 408,00
Субсидии бюджетным учреждениям	0800	0801	4438210	610	38 261 408,00
Субсидия на финансовое обеспечение муниципального задания (доведение заработной платы работников учреждений культуры до средней заработной платы в ЧО)	0800	0801	4438211		10 361 244,00
Субсидии бюджетным учреждениям	0800	0801	4438211	610	10 361 244,00
Иные межбюджетные трансферты на комплектование книжных фондов библиотек муниципальных образований и государственных библиотек городов Москвы и Санкт-Петербурга	0800	0801	5205144		28 200,00
Иные закупки товаров, работ и услуг для обеспечения государственных (муниципальных) нужд	0800	0801	5205144	240	28 200,00
Субсидии местным бюджетам для софинансирования расходных обязательств, возникающих при выполнении полномочий органов местного самоуправления по вопросам местного значения, в рамках подпрограммы «Укрепление материально-технической базы учреждений культуры на 2015-2017 годы»	0800	0801	6388100		123 300,00

Субсидии бюджетным учреждениям	0800	0801	6388100	610	123 300,00
Другие вопросы в области культуры, кинематографии	0800	0804			12 869 616,99
Центральный аппарат	0800	0804	0020400		5 084 120,00
Расходы на выплаты персоналу государственных (муниципальных) органов	0800	0804	0020400	120	4 418 712,00
Иные закупки товаров, работ и услуг для обеспечения государственных (муниципальных) нужд	0800	0804	0020400	240	665 408,00
Предоставление грантов в форме субсидий на реализацию социальных проектов	0800	0804	7900000		50 000,00
Субсидии юридическим лицам (кроме некоммерческих организаций), индивидуальным предпринимателям, физическим лицам	0800	0804	7900000	810	50 000,00
Муниципальная программа «Пожарная безопасность муниципальных учреждений и выполнение первичных мер пожарной безопасности и выполнение первичных мер пожарной безопасности на территории Озерского городского округа» на 2014-2016 годы	0800	0804	7950200		200 000,00
Субсидии бюджетным учреждениям	0800	0804	7950200	610	200 000,00
Муниципальная программа «Капитальный ремонт учреждений социальной сферы» на 2014-2016 годы	0800	0804	7950202		4 257 167,25
Иные закупки товаров, работ и услуг для обеспечения государственных (муниципальных) нужд	0800	0804	7950202	240	500 482,25
Субсидии бюджетным учреждениям	0800	0804	7950202	610	3 756 685,00
Муниципальная программа «Профилактика экстремизма, минимизация и (или) ликвидация проявлений экстремизма на территории Озерского городского округа» на период 2014-2016 годов	0800	0804	7950311		60 000,00
Иные закупки товаров, работ и услуг для обеспечения государственных (муниципальных) нужд	0800	0804	7950311	240	60 000,00
Муниципальная программа «Профилактика терроризма, минимизация и (или) ликвидация проявлений терроризма на территории Озерского городского округа» на период 2014-2016 годов	0800	0804	7950312		65 000,00
Субсидии бюджетным учреждениям	0800	0804	7950312	610	65 000,00
Муниципальная программа «Капитальные вложения по строительству и реконструкции, проведение проектно-изыскательских работ и капитального ремонта объектов жилищно-коммунальной и социальной сферы Озерского городского округа» на 2014-2016 годы	0800	0804	7950320		567 465,00
Бюджетные инвестиции	0800	0804	7950320	410	567 465,00
Муниципальная программа «Оснащение музыкальными инструментами и сопутствующим оборудованием муниципальных бюджетных образовательных учреждений дополнительного образования детей в сфере культуры Озерского городского округа» на 2014-2015 годы	0800	0804	7950606		395 284,00
Субсидии бюджетным учреждениям	0800	0804	7950606	610	395 284,00
Муниципальная программа «Поддержка одаренных детей, обучающихся в учреждениях дополнительного образования, подведомственных Управлению культуры администрации Озерского городского округа» на 2014-2016 годы	0800	0804	7950611		76 000,00
Субсидии бюджетным учреждениям	0800	0804	7950611	610	76 000,00
Муниципальная программа «Сохранение и использование историко-культурного наследия Озерского городского округа» на 2014 год и на плановый период 2015 - 2016 годов	0800	0804	7957001		1 819 580,74
Иные закупки товаров, работ и услуг для обеспечения государственных (муниципальных) нужд	0800	0804	7957001	240	1 819 580,74
Муниципальная программа «Укрепление материально-технической базы учреждений культуры Озерского городского округа на 2014 год и плановый период 2015-2016 годов»	0800	0804	7957002		50 000,00

Иные закупки товаров, работ и услуг для обеспечения государственных (муниципальных) нужд	0800	0804	7957002	240	50 000,00
Муниципальная программа «Обустройство территории пляжей Озерского городского округа для организации досуга населения» на 2014-2016 годы	0800	0804	7957201		50 000,00
Субсидии бюджетным учреждениям	0800	0804	7957201	610	50 000,00
Муниципальная программа «Энергосбережение и повышение энергетической эффективности Озерского городского округа» на 2014-2020 годы	0800	0804	7957202		195 000,00
Субсидии бюджетным учреждениям	0800	0804	7957202	610	195 000,00
Социальная политика	1000				558 487 752,00
Пенсионное обеспечение	1000	1001			7 801 730,00
Доплаты к пенсиям государственных служащих субъектов Российской Федерации и муниципальных служащих	1000	1001	4910111		7 801 730,00
Публичные нормативные социальные выплаты гражданам	1000	1001	4910111	310	7 801 730,00
Социальное обслуживание населения	1000	1002			44 323 670,00
Субсидии на иные цели	1000	1002	5018220		2 817 500,00
Субсидии бюджетным учреждениям	1000	1002	5018220	610	2 817 500,00
Субвенция на реализацию переданных государственных полномочий по социальному обслуживанию населения	1000	1002	5210280		41 506 170,00
Субсидии бюджетным учреждениям	1000	1002	5210280	610	41 506 170,00
Социальное обеспечение населения	1000	1003			441 232 042,00
Субвенция на предоставление гражданам субсидий на оплату жилого помещения и коммунальных услуг	1000	1003	5054800		15 211 600,00
Иные закупки товаров, работ и услуг для обеспечения государственных (муниципальных) нужд	1000	1003	5054800	240	224 801,92
Социальные выплаты гражданам, кроме публичных нормативных социальных выплат	1000	1003	5054800	320	14 986 798,08
Субвенция на осуществление переданных полномочий по предоставлению отдельных мер социальной поддержки граждан, подвергшихся воздействию радиации	1000	1003	5055137		35 394 600,00
Расходы на выплаты персоналу государственных (муниципальных) органов	1000	1003	5055137	120	368 017,97
Иные закупки товаров, работ и услуг для обеспечения государственных (муниципальных) нужд	1000	1003	5055137	240	156 086,30
Социальные выплаты гражданам, кроме публичных нормативных социальных выплат	1000	1003	5055137	320	34 870 495,73
Субвенция на осуществление переданных полномочий по ежегодной денежной выплате лицам, награжденным нагрудным знаком «Почетный донор России»	1000	1003	5055220		8 919 300,00
Иные закупки товаров, работ и услуг для обеспечения государственных (муниципальных) нужд	1000	1003	5055220	240	131 812,32
Социальные выплаты гражданам, кроме публичных нормативных социальных выплат	1000	1003	5055220	320	8 787 487,68
Субвенция на оплату жилищно-коммунальных услуг отдельным категориям граждан	1000	1003	5055250		82 377 900,00
Иные закупки товаров, работ и услуг для обеспечения государственных (муниципальных) нужд	1000	1003	5055250	240	1 193 700,00
Социальные выплаты гражданам, кроме публичных нормативных социальных выплат	1000	1003	5055250	320	81 184 200,00
Субвенция на выплату инвалидам компенсаций страховых премий по договорам обязательного страхования гражданской ответственности владельцев транспортных средств	1000	1003	5055280		10 000,00
Иные закупки товаров, работ и услуг для обеспечения государственных (муниципальных) нужд	1000	1003	5055280	240	140,00

Социальные выплаты гражданам, кроме публичных нормативных социальных выплат	1000	1003	5055280	320	9 860,00
Субвенция на осуществление мер социальной поддержки граждан, работающих и проживающих в сельских населенных пунктах и рабочих поселках Челябинской области	1000	1003	5057560		6 954 300,00
Иные закупки товаров, работ и услуг для обеспечения государственных (муниципальных) нужд	1000	1003	5057560	240	94 764,28
Социальные выплаты гражданам, кроме публичных нормативных социальных выплат	1000	1003	5057560	320	6 859 535,72
Субвенция на возмещение стоимости услуг по погребению и выплата социального пособия на погребение	1000	1003	5057580		750 500,00
Иные закупки товаров, работ и услуг для обеспечения государственных (муниципальных) нужд	1000	1003	5057580	240	57 780,00
Публичные нормативные социальные выплаты гражданам	1000	1003	5057580	310	692 720,00
Субвенция на ежемесячную денежную выплату в соответствии с Законом Челябинской области «О мерах социальной поддержки ветеранов Челябинской области»	1000	1003	6060222		118 998 100,00
Иные закупки товаров, работ и услуг для обеспечения государственных (муниципальных) нужд	1000	1003	6060222	240	1 763 063,00
Публичные нормативные социальные выплаты гражданам	1000	1003	6060222	310	117 235 037,00
Субвенция на компенсацию расходов на оплату жилых помещений и коммунальных услуг в соответствии с Законом Челябинской области «О мерах социальной поддержки ветеранов в Челябинской области»	1000	1003	6060225		85 200 500,00
Иные закупки товаров, работ и услуг для обеспечения государственных (муниципальных) нужд	1000	1003	6060225	240	3 558 853,47
Социальные выплаты гражданам, кроме публичных нормативных социальных выплат	1000	1003	6060225	320	81 641 646,53
Субвенция на ежемесячную денежную выплату в соответствии с Законом Челябинской области «О мерах социальной поддержки жертв политических репрессий в Челябинской области»	1000	1003	6060232		1 536 900,00
Иные закупки товаров, работ и услуг для обеспечения государственных (муниципальных) нужд	1000	1003	6060232	240	19 944,83
Публичные нормативные социальные выплаты гражданам	1000	1003	6060232	310	1 516 955,17
Субвенция на компенсацию расходов на оплату жилых помещений и коммунальных услуг в соответствии с Законом Челябинской области «О мерах социальной поддержки жертв политических репрессий в Челябинской области»	1000	1003	6060235		1 579 400,00
Иные закупки товаров, работ и услуг для обеспечения государственных (муниципальных) нужд	1000	1003	6060235	240	62 007,02
Социальные выплаты гражданам, кроме публичных нормативных социальных выплат	1000	1003	6060235	320	1 517 392,98
Субвенция на ежемесячную денежную выплату в соответствии с Законом Челябинской области «О звании «Ветеран труда Челябинской области»	1000	1003	6060242		13 660 700,00
Иные закупки товаров, работ и услуг для обеспечения государственных (муниципальных) нужд	1000	1003	6060242	240	201 882,27
Публичные нормативные социальные выплаты гражданам	1000	1003	6060242	310	13 458 817,73
Субвенция на компенсацию расходов на оплату жилых помещений и коммунальных услуг в соответствии с законом Челябинской области «О дополнительных мерах социальной защиты ветеранов в Челябинской области»	1000	1003	6060251		321 400,00
Иные закупки товаров, работ и услуг для обеспечения государственных (муниципальных) нужд	1000	1003	6060251	240	13 840,00



Социальные выплаты гражданам, кроме публичных нормативных социальных выплат	1000	1003	6060251	320	307 560,00
Субвенция на компенсационные выплаты за пользование услугами связи в соответствии с Законом Челябинской области «О дополнительных мерах социальной защиты ветеранов в Челябинской области»	1000	1003	6060253		138 900,00
Иные закупки товаров, работ и услуг для обеспечения государственных (муниципальных) нужд	1000	1003	6060253	240	2 050,00
Публичные нормативные социальные выплаты гражданам	1000	1003	6060253	310	136 850,00
Субвенция на ежемесячное пособие на ребенка в соответствии с Законом Челябинской области «О ежемесячном пособии на ребенка»	1000	1003	6070211		13 371 000,00
Иные закупки товаров, работ и услуг для обеспечения государственных (муниципальных) нужд	1000	1003	6070211	240	197 601,00
Публичные нормативные социальные выплаты гражданам	1000	1003	6070211	310	13 173 399,00
Субвенция на выплату областного единовременного пособия при рождении ребенка	1000	1003	6070270		2 578 900,00
Иные закупки товаров, работ и услуг для обеспечения государственных (муниципальных) нужд	1000	1003	6070270	240	38 100,00
Публичные нормативные социальные выплаты гражданам	1000	1003	6070270	310	2 540 800,00
Субвенция на ежемесячную денежную выплату на оплату жилья и коммунальных услуг многодетной семье в соответствии с Законом Челябинской области «О статусе и дополнительных мерах социальной поддержки многодетной семье»	1000	1003	6070290		2 165 600,00
Иные закупки товаров, работ и услуг для обеспечения государственных (муниципальных) нужд	1000	1003	6070290	240	32 003,94
Публичные нормативные социальные выплаты гражданам	1000	1003	6070290	310	2 133 596,06
Субвенция на реализацию полномочий Российской Федерации на выплату государственных пособий лицам, не подлежащим обязательному социальному страхованию на случай временной нетрудоспособности и в связи с материнством, и лицам, уволенным в связи с ликвидацией организаций (прекращением деятельности, полномочий физическим лицам), в соответствии с Федеральным законом от 19 мая 1995 года № 81-ФЗ «О государственных пособиях гражданам, имеющим детей»	1000	1003	6075380		21 900 500,00
Социальные выплаты гражданам, кроме публичных нормативных социальных выплат	1000	1003	6075380	320	21 900 500,00
Субсидия местным бюджетам на реализацию мероприятий подпрограммы «Обеспечение жильем молодых семей» федеральной целевой программы «Жилище» на 2011 – 2015 годы	1000	1003	6145020		3 238 925,00
Социальные выплаты гражданам, кроме публичных нормативных социальных выплат	1000	1003	6145020	320	3 238 925,00
Субсидия на реализацию Государственной программы Челябинской области «Обеспечение доступным и комфортным жильем граждан Российской Федерации» в Челябинской области на 2014 - 2020 годы Подпрограмма «Оказание молодым семьям государственной поддержки для улучшения жилищных условий»	1000	1003	6146000		4 604 187,00
Социальные выплаты гражданам, кроме публичных нормативных социальных выплат	1000	1003	6146000	320	4 604 187,00
Муниципальная программа «Социальная поддержка населения Озерского городского округа» на 2014 год и на плановый период 2015 - 2016 годов	1000	1003	7950122		18 815 360,00
Публичные нормативные социальные выплаты гражданам	1000	1003	7950122	310	8 854 352,00
Субсидии бюджетным учреждениям	1000	1003	7950122	610	5 781 008,00

Субсидии некоммерческим организациям (за исключением государственных (муниципальных) учреждений)	1000	1003	7950122	630	4 180 000,00
Муниципальная программа «Доступное и комфортное жилье - гражданам России» подпрограмма «Оказание молодым семьям государственной поддержки для улучшения жилищных условий» на 2014-2015 годы	1000	1003	7951333		3 503 470,00
Социальные выплаты гражданам, кроме публичных нормативных социальных выплат	1000	1003	7951333	320	3 503 470,00
Охрана семьи и детства	1000	1004			39 232 910,00
Субвенция на реализацию переданных государственных полномочий по компенсации затрат родителей (законных представителей) детей-инвалидов в части организации обучения по основным общеобразовательным программам на дому	1000	1004	6030203		4 816 300,00
Иные закупки товаров, работ и услуг для обеспечения государственных (муниципальных) нужд	1000	1004	6030203	240	45 000,00
Социальные выплаты гражданам, кроме публичных нормативных социальных выплат	1000	1004	6030203	320	4 771 300,00
Субвенция на реализацию переданных государственных полномочий по компенсации части платы, взимаемой с родителей (законных представителей) за присмотр и уход за детьми в образовательных организациях, реализующих образовательную программу дошкольного образования, расположенных на территории Челябинской области	1000	1004	6040204		20 016 400,00
Социальные выплаты гражданам, кроме публичных нормативных социальных выплат	1000	1004	6040204	320	20 016 400,00
Субвенция на ежемесячное пособие по уходу за ребенком в возрасте от полутора до трех лет в соответствии с Законом Челябинской области «О ежемесячном пособии по уходу за ребенком в возрасте от полутора до трех лет»	1000	1004	6070208		190 200,00
Иные закупки товаров, работ и услуг для обеспечения государственных (муниципальных) нужд	1000	1004	6070208	240	4 410,00
Публичные нормативные социальные выплаты гражданам	1000	1004	6070208	310	185 790,00
Субвенция на содержание ребенка в семье опекуна и приемной семье, а также вознаграждение, причитающееся приемному родителю, в соответствии с Законом Челябинской области «О мерах социальной поддержки детей-сирот и детей, оставшихся без попечения родителей, вознаграждении, причитающемся приемному родителю, и социальных гарантиях приемной семье»	1000	1004	6070276		14 210 010,00
Иные закупки товаров, работ и услуг для обеспечения государственных (муниципальных) нужд	1000	1004	6070276	240	3 142 864,34
Публичные нормативные социальные выплаты гражданам	1000	1004	6070276	310	11 067 145,66
Другие вопросы в области социальной политики	1000	1006			25 897 400,00
Субвенция на предоставление гражданам субсидий на оплату жилого помещения и коммунальных услуг	1000	1006	5054800		3 638 100,00
Расходы на выплаты персоналу государственных (муниципальных) органов	1000	1006	5054800	120	3 220 065,02
Иные закупки товаров, работ и услуг для обеспечения государственных (муниципальных) нужд	1000	1006	5054800	240	418 034,98
Субсидии местным бюджетам на организацию работы органов управления социальной защиты населения муниципальных образований	1000	1006	5210146		19 047 400,00
Расходы на выплаты персоналу государственных (муниципальных) органов	1000	1006	5210146	120	17 392 440,45
Иные закупки товаров, работ и услуг для обеспечения государственных (муниципальных) нужд	1000	1006	5210146	240	1 586 549,94

Уплата налогов, сборов и иных платежей	1000	1006	5210146	850	68 409,61
Субвенция на организацию и осуществление деятельности по опеке и попечительству	1000	1006	6070209		3 211 900,00
Расходы на выплаты персоналу государственных (муниципальных) органов	1000	1006	6070209	120	2 548 617,90
Иные закупки товаров, работ и услуг для обеспечения государственных (муниципальных) нужд	1000	1006	6070209	240	663 282,10
Физическая культура и спорт	1100				75 593 039,30
Физическая культура	1100	1101			49 847 581,30
Субсидии на финансовое обеспечение муниципального задания на оказание муниципальных услуг (выполнения работ)	1100	1101	4828210		46 290 981,30
Субсидии бюджетным учреждениям	1100	1101	4828210	610	46 290 981,30
Субсидии на иные цели	1100	1101	4828220		360 000,00
Субсидии бюджетным учреждениям	1100	1101	4828220	610	360 000,00
Субсидии на иные цели (хоккейная коробка)	1100	1101	4828221		696 600,00
Субсидии бюджетным учреждениям	1100	1101	4828221	610	696 600,00
Мероприятия в области здравоохранения, спорта и физической культуры, туризма	1100	1101	5129700		2 500 000,00
Иные закупки товаров, работ и услуг для обеспечения государственных (муниципальных) нужд	1100	1101	5129700	240	2 500 000,00
Массовый спорт	1100	1102			1 009 000,00
Субсидии местным бюджетам софинансирования расходных обязательств, возникающих при выполнении полномочий органов местного самоуправления по вопросам местного значения в рамках подпрограммы «Развитие физической культуры, массового спорта и спорта высших достижений» на 2015 - 2017 годы»	1100	1102	6201100		835 000,00
Субсидии бюджетным учреждениям	1100	1102	6201100	610	835 000,00
Субсидии местным бюджетам для софинансирования расходных обязательств, возникающих при выполнении полномочий органов местного самоуправления по вопросам местного значения в рамках подпрограммы «Развитие адаптивной физической культуры и спорта	1100	1102	6202100		174 000,00
Субсидии бюджетным учреждениям	1100	1102	6202100	610	174 000,00
Другие вопросы в области физической культуры и спорта	1100	1105			24 736 458,00
Центральный аппарат	1100	1105	0020400		2 617 758,00
Расходы на выплаты персоналу государственных (муниципальных ) органов	1100	1105	0020400	120	2 432 647,00
Иные закупки товаров, работ и услуг для обеспечения государственных (муниципальных) нужд	1100	1105	0020400	240	182 111,00
Уплата налогов, сборов и иных платежей	1100	1105	0020400	850	3 000,00
Предоставление грантов в форме субсидий на реализацию социальных проектов	1100	1105	7900000		350 000,00
Субсидии юридическим лицам (кроме некоммерческих организаций), индивидуальным предпринимателям, физическим лицам	1100	1105	7900000	810	350 000,00
Муниципальная программа «Пожарная безопасность муниципальных учреждений и выполнение первичных мер пожарной безопасности и выполнение первичных мер пожарной безопасности на территории Озерского городского округа» на 2014-2016 годы	1100	1105	7950200		1 500 000,00
Субсидии бюджетным учреждениям	1100	1105	7950200	610	1 500 000,00
Муниципальная программа «Капитальный ремонт учреждений социальной сферы» на 2014-2016 годы	1100	1105	7950202		268 700,00
Субсидии бюджетным учреждениям	1100	1105	7950202	610	268 700,00
Муниципальная программа «Капитальные вложения по строительству и реконструкции, проведение проектно-изыскательских работ и капитального ремонта объектов жилищно-коммунальной и социальной сферы Озерского городского округа» на 2014-2016 годы	1100	1105	7950320		20 000 000,00

Иные закупки товаров, работ и услуг для обеспечения государственных (муниципальных) нужд	1100	1105	7950320	240	19 940 000,00
Бюджетные инвестиции	1100	1105	7950320	410	60 000,00
Средства массовой информации	1200				6 124 957,40
Периодическая печать и издательства	1200	1202			6 124 957,40
Субсидии на финансовое обеспечение муниципального задания на оказание муниципальных услуг (выполнение работ) средствами массовой информации	1200	1202	4448210		6 124 957,40
Субсидии бюджетным учреждениям	1200	1202	4448210	610	6 124 957,40
Обслуживание государственного и муниципального долга	1300				9 076 984,03
Обслуживание государственного внутреннего и муниципального долга	1300	1301			9 076 984,03
Процентные платежи по муниципальному долгу	1300	1301	0650300		9 076 984,03
Обслуживание муниципального долга	1300	1301	0650300	730	9 076 984,03»

**Приложение 3**  
к решению Собрания депутатов Озерского городского округа  
от 26.11.2015 № 223

«Приложение 10»  
к решению Собрания депутатов Озерского городского округа  
от 24.12.2014 № 226

### Ведомственная структура расходов бюджета Озерского городского округа на 2015 год

Наименование	Мин	Раздел	Подраздел	Целевая статья	Вид расхода	Сумма, руб.
<b>ВСЕГО:</b>						3 079 233 655,19
Управление по финансам администрации Озерского городского округа Челябинской области	311					24 573 910,92
Общегосударственные расходы	311	0100				15 496 926,89
Обеспечение деятельности финансовых, налоговых и таможенных органов и органов финансового (финансово-бюджетного) надзора	311	0100	0106			10 605 060,00
Центральный аппарат	311	0100	0106	0020400		10 605 060,00
Расходы на выплаты персоналу государственных (муниципальных) органов	311	0100	0106	0020400	120	8 547 850,00
Иные закупки товаров, работ и услуг для обеспечения государственных (муниципальных) нужд	311	0100	0106	0020400	240	2 055 210,00
Уплата налогов, сборов и иных платежей	311	0100	0106	0020400	850	2 000,00
Другие общегосударственные вопросы	311	0100	0113			4 891 866,89
Прочие выплаты по обязательствам государства	311	0100	0113	0920305		4 891 866,89
Исполнение судебных актов	311	0100	0113	0920305	830	4 891 866,89
Обслуживание государственного и муниципального долга	311	1300				9 076 984,03
Обслуживание государственного внутреннего и муниципального долга	311	1300	1301			9 076 984,03
Процентные платежи по муниципальному долгу	311	1300	1301	0650300		9 076 984,03
Обслуживание муниципального долга	311	1300	1301	0650300	730	9 076 984,03
Управление образования администрации Озерского городского округа Челябинской области	312					1 535 717 572,70
Образование	312	0700				1 507 049 372,70

Дошкольное образование	312	0700	0701			529 022 676,00
Субсидии на финансовое обеспечение муниципального задания на оказание муниципальных услуг (выполнения работ)	312	0700	0701	4208210		191 374 846,00
Субсидии бюджетным учреждениям	312	0700	0701	4208210	610	191 374 846,00
Субвенция на обеспечение государственных гарантий реализации прав на получение общедоступного и бесплатного дошкольного образования в муниципальных дошкольных образовательных организациях	312	0700	0701	6040201		337 647 830,00
Субсидии бюджетным учреждениям	312	0700	0701	6040201	610	337 647 830,00
Общее образование	312	0700	0702			893 669 578,70
Субсидии на финансовое обеспечение муниципального задания на оказание муниципальных услуг (выполнения работ)	312	0700	0702	4218210		121 100 862,00
Субсидии бюджетным учреждениям	312	0700	0702	4218210	610	121 100 862,00
Субсидия на финансовое обеспечение муниципального задания на получение общедоступного и бесплатного образования для обучающихся, нуждающихся в длительном лечении	312	0700	0702	4218214		33 758 505,00
Субсидии бюджетным учреждениям	312	0700	0702	4218214	610	33 758 505,00
Субсидия на финансовое обеспечение муниципального задания на получение образования детей с девиантным (общественно опасным) поведением	312	0700	0702	4218215		4 796 050,00
Субсидии бюджетным учреждениям	312	0700	0702	4218215	610	4 796 050,00
Субсидии на финансовое обеспечение муниципального задания на оказание муниципальных услуг (выполнения работ) учреждениями дополнительного образования детей	312	0700	0702	4238210		150 121 458,70
Субсидии бюджетным учреждениям	312	0700	0702	4238210	610	150 121 458,70
Субсидия на финансовое обеспечение муниципального задания на получение общедоступного и бесплатного образования для обучающихся с ограниченными возможностями здоровья	312	0700	0702	4338212		59 389 885,00
Субсидии бюджетным учреждениям	312	0700	0702	4338212	610	59 389 885,00
Субсидия на оборудование пунктов проведения государственной итоговой аттестации в форме единого государственного экзамена	312	0700	0702	6030102		382 700,00
Субсидии бюджетным учреждениям	312	0700	0702	6030102	610	382 700,00
Субсидия на формирование в муниципальных образованиях Челябинской области сети общеобразовательных организаций, в которых созданы условия для инклюзивного образования детей-инвалидов	312	0700	0702	6030105		1 443 256,00
Субсидии бюджетным учреждениям	312	0700	0702	6030105	610	1 443 256,00
Субсидия на проведение ремонтных работ в муниципальных общеобразовательных организациях	312	0700	0702	6030171		1 567 200,00
Субсидии бюджетным учреждениям	312	0700	0702	6030171	610	1 567 200,00
Субвенция на обеспечение государственных гарантий реализации прав на получение общедоступного и бесплатного дошкольного, начального общего, основного общего, среднего общего образования и обеспечение дополнительного образования детей в муниципальных организациях для обучающихся с ограниченными возможностями здоровья	312	0700	0702	6030282		157 012 380,00

Субсидии бюджетным учреждениям	312	0700	0702	6030282	610	157 012 380,00
Субвенция на обеспечение государственных гарантий реализации прав на получение общедоступного и бесплатного дошкольного, начального общего, основного общего, среднего общего образования и обеспечение дополнительного образования детей в муниципальных организациях для обучающихся, нуждающихся в длительном лечении	312	0700	0702	6030284		14 900 400,00
Субсидии бюджетным учреждениям	312	0700	0702	6030284	610	14 900 400,00
Субвенция на обеспечение государственных гарантий реализации прав на получение общедоступного и бесплатного дошкольного, начального общего, основного общего, среднего общего образования и обеспечение дополнительного образования детей в муниципальных организациях для обучающихся с девиантным (общественно опасным) поведением	312	0700	0702	6030285		11 727 090,00
Субсидии бюджетным учреждениям	312	0700	0702	6030285	610	11 727 090,00
Субвенция на обеспечение государственных гарантий реализации прав на получение общедоступного и бесплатного дошкольного, начального общего, основного общего, среднего общего образования и обеспечение дополнительного образования детей в муниципальных организациях	312	0700	0702	6030288		334 026 640,00
Субсидии бюджетным учреждениям	312	0700	0702	6030288	610	334 026 640,00
Субсидия на реализацию мероприятий государственной программы Российской Федерации «Доступная среда» на 2011-2015 годы	312	0700	0702	6035027		3 443 152,00
Субсидии бюджетным учреждениям	312	0700	0702	6035027	610	3 443 152,00
Молодежная политика и оздоровление детей	312	0700	0707			36 614 375,00
Муниципальная программа «Организация летнего отдыха, оздоровления, занятости детей и подростков Озерского городского округа» на 2014 год и на плановый период до 2016 года	312	0700	0707	4328222		26 337 895,00
Субсидии бюджетным учреждениям	312	0700	0707	4328222	610	26 337 895,00
Субсидия на организацию отдыха детей в каникулярное время	312	0700	0707	6030180		10 276 480,00
Субсидии бюджетным учреждениям	312	0700	0707	6030180	610	10 276 480,00
Другие вопросы в области образования	312	0700	0709			47 742 743,00
Центральный аппарат	312	0700	0709	0020400		19 326 940,00
Расходы на выплаты персоналу государственных (муниципальных) органов	312	0700	0709	0020400	120	16 155 818,60
Иные закупки товаров, работ и услуг для обеспечения государственных (муниципальных) нужд	312	0700	0709	0020400	240	2 955 841,40
Уплата налогов, сборов и иных платежей	312	0700	0709	0020400	850	215 280,00
Предоставление грантов в форме субсидий на реализацию социальных проектов	312	0700	0709	7900000		300 000,00
Субсидии юридическим лицам (кроме некоммерческих организаций), индивидуальным предпринимателям, физическим лицам	312	0700	0709	7900000	810	300 000,00
Муниципальная программа «Организация питания в муниципальных общеобразовательных организациях Озерского городского округа» на 2014 год и на плановый период до 2016 года	312	0700	0709	7950010		4 550 565,00

Субсидии бюджетным учреждениям	312	0700	0709	7950010	610	4 550 565,00
Муниципальная программа «Молодежь Озерска» на 2014 год и на плановый период до 2016 года	312	0700	0709	7950051		70 000,00
Субсидии бюджетным учреждениям	312	0700	0709	7950051	610	70 000,00
Муниципальная программа «Развитие образования в Озерском городском округе» на 2014-2018 годы	312	0700	0709	7950080		23 495 238,00
Иные закупки товаров, работ и услуг для обеспечения государственных (муниципальных) нужд	312	0700	0709	7950080	240	907 578,00
Субсидии бюджетным учреждениям	312	0700	0709	7950080	610	22 587 660,00
Социальная политика	312	1000				28 668 200,00
Социальное обеспечение населения	312	1000	1003			3 835 500,00
Субвенция на осуществление мер социальной поддержки граждан, работающих и проживающих в сельских населенных пунктах и рабочих поселках Челябинской области	312	1000	1003	5057560		3 835 500,00
Социальные выплаты гражданам, кроме публичных нормативных социальных выплат	312	1000	1003	5057560	320	3 835 500,00
Охрана семьи и детства	312	1000	1004			24 832 700,00
Субвенция на реализацию переданных государственных полномочий по компенсации затрат родителей (законных представителей) детей-инвалидов в части организации обучения по основным общеобразовательным программам на дому	312	1000	1004	6030203		4 816 300,00
Иные закупки товаров, работ и услуг для обеспечения государственных (муниципальных) нужд	312	1000	1004	6030203	240	45 000,00
Социальные выплаты гражданам, кроме публичных нормативных социальных выплат	312	1000	1004	6030203	320	4 771 300,00
Субвенция на реализацию переданных государственных полномочий по компенсации части платы, взимаемой с родителей (законных представителей) за присмотр и уход за детьми в образовательных организациях, реализующих образовательную программу дошкольного образования, расположенных на территории Челябинской области	312	1000	1004	6040204		20 016 400,00
Социальные выплаты гражданам, кроме публичных нормативных социальных выплат	312	1000	1004	6040204	320	20 016 400,00
Управление культуры администрации Озерского городского округа Челябинской области	313					251 901 798,85
Образование	313	0700				52 551 055,00
Общее образование	313	0700	0702			52 431 055,00
Субсидии на финансовое обеспечение муниципального задания на оказание муниципальных услуг (выполнения работ) учреждениями дополнительного образования детей	313	0700	0702	4238210		51 127 634,00
Субсидии бюджетным учреждениям	313	0700	0702	4238210	610	51 127 634,00
Субсидия на финансовое обеспечение муниципального задания (доведение заработной платы педагогических работников муниципальных учреждений дополнительного образования детей до средней заработной платы учителей в ЧО)	313	0700	0702	4238211		1 303 421,00
Субсидии бюджетным учреждениям	313	0700	0702	4238211	610	1 303 421,00

Молодежная политика и оздоровление детей	313	0700	0707			120 000,00
Муниципальная программа «Молодежь Озерска» на 2014 год и на плановый период до 2016 года	313	0700	0707	7950051		120 000,00
Субсидии бюджетным учреждениям	313	0700	0707	7950051	610	120 000,00
Культура, кинематография	313	0800				199 170 543,85
Культура	313	0800	0801			188 687 972,60
Субсидии на финансовое обеспечение муниципального задания на оказание муниципальных услуг (выполнения работ)	313	0800	0801	4408210		72 516 199,00
Субсидии бюджетным учреждениям	313	0800	0801	4408210	610	72 516 199,00
Субсидия на финансовое обеспечение муниципального задания (доведение заработной платы работников учреждений культуры до средней заработной платы в ЧО)	313	0800	0801	4408211		18 624 307,00
Субсидии бюджетным учреждениям	313	0800	0801	4408211	610	18 624 307,00
Субсидии на иные цели (ДК и другие учреждения культуры)	313	0800	0801	4408220		8 844 440,00
Субсидии бюджетным учреждениям	313	0800	0801	4408220	610	8 844 440,00
Субсидия на иные цели (Парк культуры и отдыха)	313	0800	0801	4408221		103 400,00
Субсидии бюджетным учреждениям	313	0800	0801	4408221	610	103 400,00
Субсидии на финансовое обеспечение муниципального задания на оказание муниципальных услуг (выполнения работ)	313	0800	0801	4418210		954 675,00
Субсидии бюджетным учреждениям	313	0800	0801	4418210	610	954 675,00
Субсидии на иные цели (Музей)	313	0800	0801	4418220		1 050 000,00
Субсидии бюджетным учреждениям	313	0800	0801	4418220	610	1 050 000,00
Библиотеки (обеспечение деятельности)	313	0800	0801	4429000		319 000,00
Иные закупки товаров, работ и услуг для обеспечения государственных (муниципальных) нужд	313	0800	0801	4429000	240	315 915,00
Уплата налогов, сборов и иных платежей	313	0800	0801	4429000	850	3 085,00
Обеспечение деятельности подведомственных казенных учреждений	313	0800	0801	4429900		27 176 902,00
Расходы на выплаты персоналу казенных учреждений	313	0800	0801	4429900	110	22 949 812,00
Иные закупки товаров, работ и услуг для обеспечения государственных (муниципальных) нужд	313	0800	0801	4429900	240	4 059 140,00
Уплата налогов, сборов и иных платежей	313	0800	0801	4429900	850	167 950,00
Библиотеки (комплектование книжного фонда)	313	0800	0801	4429901		600 000,00
Иные закупки товаров, работ и услуг для обеспечения государственных (муниципальных) нужд	313	0800	0801	4429901	240	600 000,00
Финансирование расходов по доведению заработной платы работников культуры до средней заработной платы в ЧО	313	0800	0801	4429902		5 657 475,00
Расходы на выплаты персоналу казенных учреждений	313	0800	0801	4429902	110	5 657 475,00
Финансирование расходов на выплату библиотечным работникам муниципальных учреждений лечебного пособия и ежемесячной надбавки за выслугу лет	313	0800	0801	4429903		4 067 422,60
Расходы на выплаты персоналу казенных учреждений	313	0800	0801	4429903	110	4 067 422,60
Субсидии на финансовое обеспечение муниципального задания на оказание муниципальных услуг (выполнения работ)	313	0800	0801	4438210		38 261 408,00



Субсидии бюджетным учреждениям	313	0800	0801	4438210	610	38 261 408,00
Субсидия на финансовое обеспечение муниципального задания (доведение заработной платы работников учреждений культуры до средней заработной платы в ЧО)	313	0800	0801	4438211		10 361 244,00
Субсидии бюджетным учреждениям	313	0800	0801	4438211	610	10 361 244,00
Иные межбюджетные трансферты на комплектование книжных фондов библиотек муниципальных образований и государственных библиотек городов Москвы и Санкт-Петербурга	313	0800	0801	5205144		28 200,00
Иные закупки товаров, работ и услуг для обеспечения государственных (муниципальных) нужд	313	0800	0801	5205144	240	28 200,00
Субсидии местным бюджетам для софинансирования расходных обязательств, возникающих при выполнении полномочий органов местного самоуправления по вопросам местного значения, в рамках подпрограммы «Укрепление материально-технической базы учреждений культуры на 2015-2017 годы»	313	0800	0801	6388100		123 300,00
Субсидии бюджетным учреждениям	313	0800	0801	6388100	610	123 300,00
Другие вопросы в области культуры, кинематографии	313	0800	0804			10 482 571,25
Центральный аппарат	313	0800	0804	0020400		5 084 120,00
Расходы на выплаты персоналу государственных (муниципальных) органов	313	0800	0804	0020400	120	4 418 712,00
Иные закупки товаров, работ и услуг для обеспечения государственных (муниципальных) нужд	313	0800	0804	0020400	240	665 408,00
Предоставление грантов в форме субсидий на реализацию социальных проектов	313	0800	0804	7900000		50 000,00
Субсидии юридическим лицам (кроме некоммерческих организаций), индивидуальным предпринимателям, физическим лицам	313	0800	0804	7900000	810	50 000,00
Муниципальная программа «Пожарная безопасность муниципальных учреждений и выполнение первичных мер пожарной безопасности и выполнение первичных мер пожарной безопасности на территории Озерского городского округа» на 2014-2016 годы	313	0800	0804	7950200		200 000,00
Субсидии бюджетным учреждениям	313	0800	0804	7950200	610	200 000,00
Муниципальная программа «Капитальный ремонт учреждений социальной сферы» на 2014-2016 годы	313	0800	0804	7950202		4 257 167,25
Иные закупки товаров, работ и услуг для обеспечения государственных (муниципальных) нужд	313	0800	0804	7950202	240	500 482,25
Субсидии бюджетным учреждениям	313	0800	0804	7950202	610	3 756 685,00
Муниципальная программа «Профилактика экстремизма, минимизация и (или) ликвидация проявлений экстремизма на территории Озерского городского округа» на период 2014-2016 годов	313	0800	0804	7950311		60 000,00
Иные закупки товаров, работ и услуг для обеспечения государственных (муниципальных) нужд	313	0800	0804	7950311	240	60 000,00
Муниципальная программа «Профилактика терроризма, минимизация и (или) ликвидация проявлений терроризма на территории Озерского городского округа» на период 2014-2016 годов	313	0800	0804	7950312		65 000,00
Субсидии бюджетным учреждениям	313	0800	0804	7950312	610	65 000,00

Муниципальная программа «Оснащение музыкальными инструментами и сопутствующим оборудованием муниципальных бюджетных образовательных учреждений дополнительного образования детей в сфере культуры Озерского городского округа» на 2014-2015 годы	313	0800	0804	7950606		395 284,00
Субсидии бюджетным учреждениям	313	0800	0804	7950606	610	395 284,00
Муниципальная программа «Поддержка одаренных детей, обучающихся в учреждениях дополнительного образования, подведомственных Управлению культуры администрации Озерского городского округа» на 2014-2016 годы	313	0800	0804	7950611		76 000,00
Субсидии бюджетным учреждениям	313	0800	0804	7950611	610	76 000,00
Муниципальная программа «Укрепление материально-технической базы учреждений культуры Озерского городского округа на 2014 год и плановый период 2015-2016 годов»	313	0800	0804	7957002		50 000,00
Иные закупки товаров, работ и услуг для обеспечения государственных (муниципальных) нужд	313	0800	0804	7957002	240	50 000,00
Муниципальная программа «Обустройство территории пляжей Озерского городского округа для организации досуга населения» на 2014-2016 годы	313	0800	0804	7957201		50 000,00
Субсидии бюджетным учреждениям	313	0800	0804	7957201	610	50 000,00
Муниципальная программа «Энергосбережение и повышение энергетической эффективности Озерского городского округа» на 2014-2020 годы	313	0800	0804	7957202		195 000,00
Субсидии бюджетным учреждениям	313	0800	0804	7957202	610	195 000,00
Социальная политика	313	1000				180 200,00
Социальное обеспечение населения	313	1000	1003			180 200,00
Субвенция на осуществление мер социальной поддержки граждан, работающих и проживающих в сельских населенных пунктах и рабочих поселках Челябинской области	313	1000	1003	5057560		180 200,00
Социальные выплаты гражданам, кроме публичных нормативных социальных выплат	313	1000	1003	5057560	320	180 200,00
Управление по физической культуре и спорту администрации Озерского городского округа Челябинской области	314					55 843 039,30
Образование	314	0700				250 000,00
Другие вопросы в области образования	314	0700	0709			250 000,00
Муниципальная программа «Противодействие злоупотреблению наркотическими средствами и их незаконному обороту в Озерском городском округе» на 2014-2016 годы	314	0700	0709	7950052		150 000,00
Иные закупки товаров, работ и услуг для обеспечения государственных (муниципальных) нужд	314	0700	0709	7950052	240	150 000,00
Муниципальная программа «Противодействие распространению ВИЧ-СПИД в Озерском городском округе» на 2015 год и на плановый период 2016 и 2017 годов	314	0700	0709	7950053		100 000,00
Иные закупки товаров, работ и услуг для обеспечения государственных (муниципальных) нужд	314	0700	0709	7950053	240	100 000,00

Физическая культура и спорт	314	1100				55 593 039,30
Физическая культура	314	1100	1101			49 847 581,30
Субсидии на финансовое обеспечение муниципального задания на оказание муниципальных услуг (выполнения работ)	314	1100	1101	4828210		46 290 981,30
Субсидии бюджетным учреждениям	314	1100	1101	4828210	610	46 290 981,30
Субсидии на иные цели	314	1100	1101	4828220		360 000,00
Субсидии бюджетным учреждениям	314	1100	1101	4828220	610	360 000,00
Субсидии на иные цели (хоккейная коробка)	314	1100	1101	4828221		696 600,00
Субсидии бюджетным учреждениям	314	1100	1101	4828221	610	696 600,00
Мероприятия в области здравоохранения, спорта и физической культуры, туризма	314	1100	1101	5129700		2 500 000,00
Иные закупки товаров, работ и услуг для обеспечения государственных (муниципальных) нужд	314	1100	1101	5129700	240	2 500 000,00
Массовый спорт	314	1100	1102			1 009 000,00
Субсидии местным бюджетам софинансирования расходных обязательств, возникающих при выполнении полномочий органов местного самоуправления по вопросам местного значения в рамках подпрограммы «Развитие физической культуры, массового спорта и спорта высших достижений» на 2015 - 2017 годы»	314	1100	1102	6201100		835 000,00
Субсидии бюджетным учреждениям	314	1100	1102	6201100	610	835 000,00
Субсидии местным бюджетам для софинансирования расходных обязательств, возникающих при выполнении полномочий органов местного самоуправления по вопросам местного значения в рамках подпрограммы «Развитие адаптивной физической культуры и спорта	314	1100	1102	6202100		174 000,00
Субсидии бюджетным учреждениям	314	1100	1102	6202100	610	174 000,00
Другие вопросы в области физической культуры и спорта	314	1100	1105			4 736 458,00
Центральный аппарат	314	1100	1105	0020400		2 617 758,00
Расходы на выплаты персоналу государственных (муниципальных) органов	314	1100	1105	0020400	120	2 432 647,00
Иные закупки товаров, работ и услуг для обеспечения государственных (муниципальных) нужд	314	1100	1105	0020400	240	182 111,00
Уплата налогов, сборов и иных платежей	314	1100	1105	0020400	850	3 000,00
Предоставление грантов в форме субсидий на реализацию социальных проектов	314	1100	1105	7900000		350 000,00
Субсидии юридическим лицам (кроме некоммерческих организаций), индивидуальным предпринимателям, физическим лицам	314	1100	1105	7900000	810	350 000,00
Муниципальная программа «Пожарная безопасность муниципальных учреждений и выполнение первичных мер пожарной безопасности и выполнение первичных мер пожарной безопасности на территории Озерского городского округа» на 2014-2016 годы	314	1100	1105	7950200		1 500 000,00
Субсидии бюджетным учреждениям	314	1100	1105	7950200	610	1 500 000,00
Муниципальная программа «Капитальный ремонт учреждений социальной сферы» на 2014-2016 годы	314	1100	1105	7950202		268 700,00
Субсидии бюджетным учреждениям	314	1100	1105	7950202	610	268 700,00

Управление социальной защиты населения администрации Озерского городского округа Челябинской области	315					548 121 940,00
Образование	315	0700				37 630 900,00
Общее образование	315	0700	0702			37 530 900,00
Субвенция на социальную поддержку детей-сирот и детей, оставшихся без попечения родителей, находящихся в муниципальных образовательных учреждениях для детей-сирот и детей, оставшихся без попечения родителей	315	0700	0702	6070201		37 530 900,00
Субсидии бюджетным учреждениям	315	0700	0702	6070201	610	37 530 900,00
Молодежная политика и оздоровление детей	315	0700	0707			100 000,00
Муниципальная программа «Организация летнего отдыха, оздоровления, занятости детей и подростков Озерского городского округа» на 2014 год и на плановый период до 2016 года	315	0700	0707	4328222		100 000,00
Субсидии бюджетным учреждениям	315	0700	0707	4328222	610	100 000,00
Социальная политика	315	1000				510 491 040,00
Социальное обслуживание населения	315	1000	1002			44 323 670,00
Субсидии на иные цели	315	1000	1002	5018220		2 817 500,00
Субсидии бюджетным учреждениям	315	1000	1002	5018220	610	2 817 500,00
Субвенция на реализацию переданных государственных полномочий по социальному обслуживанию населения	315	1000	1002	5210280		41 506 170,00
Субсидии бюджетным учреждениям	315	1000	1002	5210280	610	41 506 170,00
Социальное обеспечение населения	315	1000	1003			425 869 760,00
Субвенция на предоставление гражданам субсидий на оплату жилого помещения и коммунальных услуг	315	1000	1003	5054800		15 211 600,00
Иные закупки товаров, работ и услуг для обеспечения государственных (муниципальных) нужд	315	1000	1003	5054800	240	224 801,92
Социальные выплаты гражданам, кроме публичных нормативных социальных выплат	315	1000	1003	5054800	320	14 986 798,08
Субвенция на осуществление переданных полномочий по предоставлению отдельных мер социальной поддержки граждан, подвергшихся воздействию радиации	315	1000	1003	5055137		35 394 600,00
Расходы на выплаты персоналу государственных (муниципальных) органов	315	1000	1003	5055137	120	368 017,97
Иные закупки товаров, работ и услуг для обеспечения государственных (муниципальных) нужд	315	1000	1003	5055137	240	156 086,30
Социальные выплаты гражданам, кроме публичных нормативных социальных выплат	315	1000	1003	5055137	320	34 870 495,73
Субвенция на осуществление переданных полномочий по ежегодной денежной выплате лицам, награжденным нагрудным знаком «Почетный донор России»	315	1000	1003	5055220		8 919 300,00
Иные закупки товаров, работ и услуг для обеспечения государственных (муниципальных) нужд	315	1000	1003	5055220	240	131 812,32
Социальные выплаты гражданам, кроме публичных нормативных социальных выплат	315	1000	1003	5055220	320	8 787 487,68
Субвенция на оплату жилищно-коммунальных услуг отдельным категориям граждан	315	1000	1003	5055250		82 377 900,00

Иные закупки товаров, работ и услуг для обеспечения государственных (муниципальных) нужд	315	1000	1003	5055250	240	1 193 700,00
Социальные выплаты гражданам, кроме публичных нормативных социальных выплат	315	1000	1003	5055250	320	81 184 200,00
Субвенция на выплату инвалидам компенсаций страховых премий по договорам обязательного страхования гражданской ответственности владельцев транспортных средств	315	1000	1003	5055280		10 000,00
Иные закупки товаров, работ и услуг для обеспечения государственных (муниципальных) нужд	315	1000	1003	5055280	240	140,00
Социальные выплаты гражданам, кроме публичных нормативных социальных выплат	315	1000	1003	5055280	320	9 860,00
Субвенция на осуществление мер социальной поддержки граждан, работающих и проживающих в сельских населенных пунктах и рабочих поселках Челябинской области	315	1000	1003	5057560		2 938 600,00
Иные закупки товаров, работ и услуг для обеспечения государственных (муниципальных) нужд	315	1000	1003	5057560	240	94 764,28
Социальные выплаты гражданам, кроме публичных нормативных социальных выплат	315	1000	1003	5057560	320	2 843 835,72
Субвенция на возмещение стоимости услуг по погребению и выплата социального пособия на погребение	315	1000	1003	5057580		750 500,00
Иные закупки товаров, работ и услуг для обеспечения государственных (муниципальных) нужд	315	1000	1003	5057580	240	57 780,00
Публичные нормативные социальные выплаты гражданам	315	1000	1003	5057580	310	692 720,00
Субвенция на ежемесячную денежную выплату в соответствии с Законом Челябинской области «О мерах социальной поддержки ветеранов Челябинской области»	315	1000	1003	6060222		118 998 100,00
Иные закупки товаров, работ и услуг для обеспечения государственных (муниципальных) нужд	315	1000	1003	6060222	240	1 763 063,00
Публичные нормативные социальные выплаты гражданам	315	1000	1003	6060222	310	117 235 037,00
Субвенция на компенсацию расходов на оплату жилых помещений и коммунальных услуг в соответствии с Законом Челябинской области «О мерах социальной поддержки ветеранов в Челябинской области»	315	1000	1003	6060225		85 200 500,00
Иные закупки товаров, работ и услуг для обеспечения государственных (муниципальных) нужд	315	1000	1003	6060225	240	3 558 853,47
Социальные выплаты гражданам, кроме публичных нормативных социальных выплат	315	1000	1003	6060225	320	81 641 646,53
Субвенция на ежемесячную денежную выплату в соответствии с Законом Челябинской области «О мерах социальной поддержки жертв политических репрессий в Челябинской области»	315	1000	1003	6060232		1 536 900,00
Иные закупки товаров, работ и услуг для обеспечения государственных (муниципальных) нужд	315	1000	1003	6060232	240	19 944,83
Публичные нормативные социальные выплаты гражданам	315	1000	1003	6060232	310	1 516 955,17

Субвенция на компенсацию расходов на оплату жилых помещений и коммунальных услуг в соответствии с Законом Челябинской области «О мерах социальной поддержки жертв политических репрессий в Челябинской области»	315	1000	1003	6060235		1 579 400,00
Иные закупки товаров, работ и услуг для обеспечения государственных (муниципальных) нужд	315	1000	1003	6060235	240	62 007,02
Социальные выплаты гражданам, кроме публичных нормативных социальных выплат	315	1000	1003	6060235	320	1 517 392,98
Субвенция на ежемесячную денежную выплату в соответствии с Законом Челябинской области «О звании «Ветеран труда Челябинской области»	315	1000	1003	6060242		13 660 700,00
Иные закупки товаров, работ и услуг для обеспечения государственных (муниципальных) нужд	315	1000	1003	6060242	240	201 882,27
Публичные нормативные социальные выплаты гражданам	315	1000	1003	6060242	310	13 458 817,73
Субвенция на компенсацию расходов на оплату жилых помещений и коммунальных услуг в соответствии с законом Челябинской области «О дополнительных мерах социальной защиты ветеранов в Челябинской области»	315	1000	1003	6060251		321 400,00
Иные закупки товаров, работ и услуг для обеспечения государственных (муниципальных) нужд	315	1000	1003	6060251	240	13 840,00
Социальные выплаты гражданам, кроме публичных нормативных социальных выплат	315	1000	1003	6060251	320	307 560,00
Субвенция на компенсационные выплаты за пользование услугами связи в соответствии с Законом Челябинской области «О дополнительных мерах социальной защиты ветеранов в Челябинской области»	315	1000	1003	6060253		138 900,00
Иные закупки товаров, работ и услуг для обеспечения государственных (муниципальных) нужд	315	1000	1003	6060253	240	2 050,00
Публичные нормативные социальные выплаты гражданам	315	1000	1003	6060253	310	136 850,00
Субвенция на ежемесячное пособие на ребенка в соответствии с Законом Челябинской области «О ежемесячном пособии на ребенка»	315	1000	1003	6070211		13 371 000,00
Иные закупки товаров, работ и услуг для обеспечения государственных (муниципальных) нужд	315	1000	1003	6070211	240	197 601,00
Публичные нормативные социальные выплаты гражданам	315	1000	1003	6070211	310	13 173 399,00
Субвенция на выплату областного единовременного пособия при рождении ребенка	315	1000	1003	6070270		2 578 900,00
Иные закупки товаров, работ и услуг для обеспечения государственных (муниципальных) нужд	315	1000	1003	6070270	240	38 100,00
Публичные нормативные социальные выплаты гражданам	315	1000	1003	6070270	310	2 540 800,00
Субвенция на ежемесячную денежную выплату на оплату жилья и коммунальных услуг многодетной семье в соответствии с Законом Челябинской области «О статусе и дополнительных мерах социальной поддержки многодетной семье»	315	1000	1003	6070290		2 165 600,00

Иные закупки товаров, работ и услуг для обеспечения государственных (муниципальных) нужд	315	1000	1003	6070290	240	32 003,94
Публичные нормативные социальные выплаты гражданам	315	1000	1003	6070290	310	2 133 596,06
Субвенция на реализацию полномочий Российской Федерации на выплату государственных пособий лицам, не подлежащим обязательному социальному страхованию на случай временной нетрудоспособности и в связи с материнством, и лицам, уволенным в связи с ликвидацией организаций (прекращением деятельности, полномочий физическим лицам), в соответствии с Федеральным законом от 19 мая 1995 года № 81-ФЗ «О государственных пособиях гражданам, имеющим детей»	315	1000	1003	6075380		21 900 500,00
Социальные выплаты гражданам, кроме публичных нормативных социальных выплат	315	1000	1003	6075380	320	21 900 500,00
Муниципальная программа «Социальная поддержка населения Озерского городского округа» на 2014 год и на плановый период 2015 - 2016 годов	315	1000	1003	7950122		18 815 360,00
Публичные нормативные социальные выплаты гражданам	315	1000	1003	7950122	310	8 854 352,00
Субсидии бюджетным учреждениям	315	1000	1003	7950122	610	5 781 008,00
Субсидии некоммерческим организациям (за исключением государственных (муниципальных) учреждений)	315	1000	1003	7950122	630	4 180 000,00
Охрана семьи и детства	315	1000	1004			14 400 210,00
Субвенция на ежемесячное пособие по уходу за ребенком в возрасте от полутора до трех лет в соответствии с Законом Челябинской области «О ежемесячном пособии по уходу за ребенком в возрасте от полутора до трех лет»	315	1000	1004	6070208		190 200,00
Иные закупки товаров, работ и услуг для обеспечения государственных (муниципальных) нужд	315	1000	1004	6070208	240	4 410,00
Публичные нормативные социальные выплаты гражданам	315	1000	1004	6070208	310	185 790,00
Субвенция на содержание ребенка в семье опекуна и приемной семье, а также вознаграждение, причитающееся приемному родителю, в соответствии с Законом Челябинской области «О мерах социальной поддержки детей-сирот и детей, оставшихся без попечения родителей, вознаграждении, причитающемся приемному родителю, и социальных гарантиях приемной семье»	315	1000	1004	6070276		14 210 010,00
Иные закупки товаров, работ и услуг для обеспечения государственных (муниципальных) нужд	315	1000	1004	6070276	240	3 142 864,34
Публичные нормативные социальные выплаты гражданам	315	1000	1004	6070276	310	11 067 145,66
Другие вопросы в области социальной политики	315	1000	1006			25 897 400,00
Субвенция на предоставление гражданам субсидий на оплату жилого помещения и коммунальных услуг	315	1000	1006	5054800		3 638 100,00
Расходы на выплаты персоналу государственных (муниципальных) органов	315	1000	1006	5054800	120	3 220 065,02
Иные закупки товаров, работ и услуг для обеспечения государственных (муниципальных) нужд	315	1000	1006	5054800	240	418 034,98

Субсидии местным бюджетам на организацию работы органов управления социальной защиты населения муниципальных образований	315	1000	1006	5210146		19 047 400,00
Расходы на выплаты персоналу государственных (муниципальных) органов	315	1000	1006	5210146	120	17 392 440,45
Иные закупки товаров, работ и услуг для обеспечения государственных (муниципальных) нужд	315	1000	1006	5210146	240	1 586 549,94
Уплата налогов, сборов и иных платежей	315	1000	1006	5210146	850	68 409,61
Субвенция на организацию и осуществление деятельности по опеке и попечительству	315	1000	1006	6070209		3 211 900,00
Расходы на выплаты персоналу государственных (муниципальных) органов	315	1000	1006	6070209	120	2 548 617,90
Иные закупки товаров, работ и услуг для обеспечения государственных (муниципальных) нужд	315	1000	1006	6070209	240	663 282,10
Управление по делам гражданской обороны и чрезвычайным ситуациям администрации Озерского городского округа Челябинской области	316					20 994 768,00
Национальная безопасность и правоохранительная деятельность	316	0300				20 994 768,00
Защита населения и территории от чрезвычайных ситуаций природного и техногенного характера, гражданская оборона	316	0300	0309			20 994 768,00
Центральный аппарат	316	0300	0309	0020400		6 058 640,00
Расходы на выплаты персоналу государственных (муниципальных) органов	316	0300	0309	0020400	120	4 123 750,00
Иные закупки товаров, работ и услуг для обеспечения государственных (муниципальных) нужд	316	0300	0309	0020400	240	1 654 480,00
Уплата налогов, сборов и иных платежей	316	0300	0309	0020400	850	280 410,00
Поисковые и аварийно-спасательные учреждения (обеспечение деятельности)	316	0300	0309	3029000		1 040 000,00
Расходы на выплаты персоналу казенных учреждений	316	0300	0309	3029000	110	522 010,00
Иные закупки товаров, работ и услуг для обеспечения государственных (муниципальных) нужд	316	0300	0309	3029000	240	515 302,00
Уплата налогов, сборов и иных платежей	316	0300	0309	3029000	850	2 688,00
Обеспечение деятельности подведомственных казенных учреждений	316	0300	0309	3029900		13 196 128,00
Расходы на выплаты персоналу казенных учреждений	316	0300	0309	3029900	110	11 833 475,00
Иные закупки товаров, работ и услуг для обеспечения государственных (муниципальных) нужд	316	0300	0309	3029900	240	1 030 684,00
Уплата налогов, сборов и иных платежей	316	0300	0309	3029900	850	331 969,00
Муниципальная программа «Пожарная безопасность муниципальных учреждений и выполнение первичных мер пожарной безопасности и выполнение первичных мер пожарной безопасности на территории Озерского городского округа» на 2014-2016 годы	316	0300	0309	7950200		100 000,00
Иные закупки товаров, работ и услуг для обеспечения государственных (муниципальных) нужд	316	0300	0309	7950200	240	100 000,00
Муниципальная программа «Снижение рисков и смягчение последствий ситуаций природного и техногенного характера в Озерском городском округе» на 2014-2016 годы	316	0300	0309	7950300		600 000,00



Иные закупки товаров, работ и услуг для обеспечения государственных (муниципальных) нужд	316	0300	0309	7950300	240	600 000,00
Управление архитектуры и градостроительства администрации Озерского городского округа Челябинской области	317					11 151 493,00
Национальная экономика	317	0400				11 151 493,00
Другие вопросы в области национальной экономики	317	0400	0412			11 151 493,00
Центральный аппарат	317	0400	0412	0020400		10 358 237,00
Расходы на выплаты персоналу государственных (муниципальных) органов	317	0400	0412	0020400	120	9 191 666,00
Иные закупки товаров, работ и услуг для обеспечения государственных (муниципальных) нужд	317	0400	0412	0020400	240	1 160 171,00
Уплата налогов, сборов и иных платежей	317	0400	0412	0020400	850	6 400,00
Предоставление грантов в форме субсидий на реализацию социальных проектов	317	0400	0412	7900000		400 000,00
Субсидии юридическим лицам (кроме некоммерческих организаций), индивидуальным предпринимателям, физическим лицам	317	0400	0412	7900000	810	400 000,00
Муниципальная программа «Разработка градостроительной документации на территории Озерского городского округа Челябинской области» на 2014-2016 годы	317	0400	0412	7955006		393 256,00
Иные закупки товаров, работ и услуг для обеспечения государственных (муниципальных) нужд	317	0400	0412	7955006	240	393 256,00
Администрация Озерского городского округа Челябинской области	323					108 819 342,92
Общегосударственные расходы	323	0100				84 783 555,52
Функционирование Правительства Российской Федерации, высших исполнительных органов государственной власти субъектов Российской Федерации, местных администраций	323	0100	0104			81 467 668,71
Центральный аппарат	323	0100	0104	0020400		73 939 247,71
Расходы на выплаты персоналу государственных (муниципальных) органов	323	0100	0104	0020400	120	51 596 547,71
Иные закупки товаров, работ и услуг для обеспечения государственных (муниципальных) нужд	323	0100	0104	0020400	240	19 827 657,00
Исполнение судебных актов	323	0100	0104	0020400	830	161 730,00
Уплата налогов, сборов и иных платежей	323	0100	0104	0020400	850	2 353 313,00
Глава местной администрации (исполнительно-распорядительного органа муниципального образования)	323	0100	0104	0020800		1 701 190,00
Расходы на выплаты персоналу государственных (муниципальных) органов	323	0100	0104	0020800	120	1 701 190,00
Обеспечение деятельности подведомственных казенных учреждений	323	0100	0104	0029900		4 042 831,00
Расходы на выплаты персоналу казенных учреждений	323	0100	0104	0029900	110	2 596 768,00
Иные закупки товаров, работ и услуг для обеспечения государственных (муниципальных) нужд	323	0100	0104	0029900	240	1 011 863,00
Уплата налогов, сборов и иных платежей	323	0100	0104	0029900	850	434 200,00
Субвенция на организацию работы комиссий по делам несовершеннолетних и защите их прав	323	0100	0104	5210258		1 138 100,00
Расходы на выплаты персоналу государственных (муниципальных) органов	323	0100	0104	5210258	120	1 138 100,00

Субвенция на комплектование, учет, использование и хранение архивных документов, отнесенных к государственной собственности Челябинской области	323	0100	0104	5210286		119 400,00
Иные закупки товаров, работ и услуг для обеспечения государственных (муниципальных) нужд	323	0100	0104	5210286	240	119 400,00
Субвенция на создание административных комиссий и определение перечня должностных лиц, уполномоченных составлять протоколы об административных правонарушениях	323	0100	0104	5210297		126 900,00
Расходы на выплаты персоналу государственных (муниципальных) органов	323	0100	0104	5210297	120	101 643,00
Иные закупки товаров, работ и услуг для обеспечения государственных (муниципальных) нужд	323	0100	0104	5210297	240	25 257,00
Муниципальная программа «Развитие муниципальной службы в Озерском городском округе Челябинской области» на 2014-2016 годы	323	0100	0104	7950500		400 000,00
Иные закупки товаров, работ и услуг для обеспечения государственных (муниципальных) нужд	323	0100	0104	7950500	240	400 000,00
Обеспечение проведения выборов и референдумов	323	0100	0107			2 765 886,81
Проведение выборов в представительные органы муниципального образования	323	0100	0107	7200002		2 765 886,81
Специальные расходы	323	0100	0107	7200002	880	2 765 886,81
Резервные фонды	323	0100	0111			500 000,00
Резервные фонды местных администраций	323	0100	0111	0700500		500 000,00
Резервные средства	323	0100	0111	0700500	870	500 000,00
Другие общегосударственные вопросы	323	0100	0113			50 000,00
Муниципальная программа «Профилактика преступлений и правонарушений на территории Озерского городского округа» на период 2015 - 2016 годов	323	0100	0113	7950313		50 000,00
Иные закупки товаров, работ и услуг для обеспечения государственных (муниципальных) нужд	323	0100	0113	7950313	240	50 000,00
Национальная безопасность и правоохранительная деятельность	323	0300				3 133 800,00
Органы юстиции	323	0300	0304			3 133 800,00
Субвенция бюджетам на государственную регистрацию актов гражданского состояния (единая субвенция)	323	0300	0304	0015930		3 133 800,00
Расходы на выплаты персоналу государственных (муниципальных) органов	323	0300	0304	0015930	120	2 476 596,18
Иные закупки товаров, работ и услуг для обеспечения государственных (муниципальных) нужд	323	0300	0304	0015930	240	635 340,00
Социальные выплаты гражданам, кроме публичных нормативных социальных выплат	323	0300	0304	0015930	320	21 863,82
Национальная экономика	323	0400				6 224 700,00
Общэкономические вопросы	323	0400	0401			469 700,00
Субвенция на реализацию переданных государственных полномочий в области охраны труда	323	0400	0401	5210299		469 700,00
Расходы на выплаты персоналу государственных (муниципальных) органов	323	0400	0401	5210299	120	377 760,00

Иные закупки товаров, работ и услуг для обеспечения государственных (муниципальных) нужд	323	0400	0401	5210299	240	91 940,00
Другие вопросы в области национальной экономики	323	0400	0412			5 755 000,00
Государственная поддержка малого и среднего предпринимательства, включая крестьянские (фермерские) хозяйства, в рамках государственной программы Челябинской области «Комплексная поддержка и развитие малого и среднего предпринимательства в Челябинской области на 2015-2017 годы»	323	0400	0412	6275064		4 970 000,00
Субсидии юридическим лицам (кроме некоммерческих организаций), индивидуальным предпринимателям, физическим лицам	323	0400	0412	6275064	810	4 970 000,00
Муниципальная программа «Поддержка и развитие малого и среднего предпринимательства в Озерском городском округе» на 2014 год и плановый период 2015 и 2016 годов	323	0400	0412	7956010		785 000,00
Иные закупки товаров, работ и услуг для обеспечения государственных (муниципальных) нужд	323	0400	0412	7956010	240	185 000,00
Субсидии юридическим лицам (кроме некоммерческих организаций), индивидуальным предпринимателям, физическим лицам	323	0400	0412	7956010	810	600 000,00
Охрана окружающей среды	323	0600				590 600,00
Другие вопросы в области охраны окружающей среды	323	0600	0605			590 600,00
Субвенция на реализацию переданных государственных полномочий в области охраны окружающей среды	323	0600	0605	6260178		390 600,00
Расходы на выплаты персоналу государственных (муниципальных) органов	323	0600	0605	6260178	120	363 367,00
Иные закупки товаров, работ и услуг для обеспечения государственных (муниципальных) нужд	323	0600	0605	6260178	240	27 233,00
Муниципальная программа «Оздоровление экологической обстановки на территории Озерского городского округа» на 2014 года и на плановый период до 2016 года	323	0600	0605	7956600		200 000,00
Иные закупки товаров, работ и услуг для обеспечения государственных (муниципальных) нужд	323	0600	0605	7956600	240	200 000,00
Образование	323	0700				160 000,00
Другие вопросы в области образования	323	0700	0709			160 000,00
Муниципальная программа «Молодежь Озерска» на 2014 год и на плановый период до 2016 года	323	0700	0709	7950051		160 000,00
Иные закупки товаров, работ и услуг для обеспечения государственных (муниципальных) нужд	323	0700	0709	7950051	240	160 000,00
Социальная политика	323	1000				7 801 730,00
Пенсионное обеспечение	323	1000	1001			7 801 730,00
Доплаты к пенсиям государственных служащих субъектов Российской Федерации и муниципальных служащих	323	1000	1001	4910111		7 801 730,00
Публичные нормативные социальные выплаты гражданам	323	1000	1001	4910111	310	7 801 730,00
Средства массовой информации	323	1200				6 124 957,40
Периодическая печать и издательства	323	1200	1202			6 124 957,40

Субсидии на финансовое обеспечение муниципального задания на оказание муниципальных услуг (выполнение работ) средствами массовой информации	323	1200	1202	4448210		6 124 957,40
Субсидии бюджетным учреждениям	323	1200	1202	4448210	610	6 124 957,40
Собрание депутатов Озерского городского округа	324					15 623 758,60
Общегосударственные расходы	324	0100				15 623 758,60
Функционирование высшего должностного лица субъекта Российской Федерации и муниципального образования	324	0100	0102			1 997 593,00
Глава муниципального образования	324	0100	0102	0020300		1 997 593,00
Расходы на выплаты персоналу государственных (муниципальных) органов	324	0100	0102	0020300	120	1 997 593,00
Функционирование законодательных (представительных) органов государственной власти и представительных органов муниципальных образований	324	0100	0103			13 626 165,60
Центральный аппарат	324	0100	0103	0020400		10 323 461,60
Расходы на выплаты персоналу государственных (муниципальных) органов	324	0100	0103	0020400	120	9 296 024,00
Иные закупки товаров, работ и услуг для обеспечения государственных (муниципальных) нужд	324	0100	0103	0020400	240	1 027 227,60
Уплата налогов, сборов и иных платежей	324	0100	0103	0020400	850	210,00
Финансирование деятельности депутатов представительного органа муниципального образования	324	0100	0103	0021200		3 302 704,00
Расходы на выплаты персоналу государственных (муниципальных) органов	324	0100	0103	0021200	120	3 302 704,00
Контрольно-счетная палата Озерского городского округа	325					7 338 440,00
Общегосударственные расходы	325	0100				7 338 440,00
Обеспечение деятельности финансовых, налоговых и таможенных органов и органов финансового (финансово-бюджетного) надзора	325	0100	0106			7 338 440,00
Центральный аппарат	325	0100	0106	0020400		5 253 068,00
Расходы на выплаты персоналу государственных (муниципальных) органов	325	0100	0106	0020400	120	4 719 680,00
Иные закупки товаров, работ и услуг для обеспечения государственных (муниципальных) нужд	325	0100	0106	0020400	240	533 388,00
Руководитель контрольно-счетной палаты муниципального образования и его заместители	325	0100	0106	0022500		2 085 372,00
Расходы на выплаты персоналу государственных (муниципальных) органов	325	0100	0106	0022500	120	2 085 372,00
Управление капитального строительства и благоустройства администрации Озерского городского округа Челябинской области	328					370 393 483,29
Национальная экономика	328	0400				166 856 441,34
Транспорт	328	0400	0408			57 688 016,38
Отдельные мероприятия в области автомобильного транспорта	328	0400	0408	3030200		51 251 266,38
Субсидии юридическим лицам (кроме некоммерческих организаций), индивидуальным предпринимателям, физическим лицам	328	0400	0408	3030200	810	51 251 266,38

Субсидии на возмещение недополученных доходов в связи с оказанием услуг по транспортному обслуживанию пенсионеров-садоводов, пенсионеров-огородников, проживающих на территории Озерского городского округа, по внутримunicipальным (сезонным) садовым маршрутам по льготным проездным билетам по регулируемым тарифам	328	0400	0408	3030201		5 399 450,00
Субсидии юридическим лицам (кроме некоммерческих организаций), индивидуальным предпринимателям, физическим лицам	328	0400	0408	3030201	810	5 399 450,00
Субсидия на компенсацию расходов автотранспортных предприятий, связанных с предоставлением сезонных льгот пенсионерам-садоводам, пенсионерам-огородникам на автомобильном транспорте городских и пригородных сезонных (садовых) маршрутов	328	0400	0408	5210172		1 037 300,00
Субсидии юридическим лицам (кроме некоммерческих организаций), индивидуальным предпринимателям, физическим лицам	328	0400	0408	5210172	810	1 037 300,00
Дорожное хозяйство (дорожные фонды)	328	0400	0409			109 168 424,96
Строительство и содержание автомобильных дорог и инженерных сооружений на них в границах городских округов и поселений в рамках благоустройства	328	0400	0409	6000200		90 050 548,62
Иные закупки товаров, работ и услуг для обеспечения государственных (муниципальных) нужд	328	0400	0409	6000200	240	90 050 548,62
Муниципальная программа «Благоустройство Озерского городского округа» на 2014 год и на плановый период 2015 и 2016 годов - мероприятия, финансируемые за счет средств муниципального дорожного фонда	328	0400	0409	7951102		13 289 860,00
Иные закупки товаров, работ и услуг для обеспечения государственных (муниципальных) нужд	328	0400	0409	7951102	240	13 289 860,00
Муниципальная программа «Повышение безопасности дорожного движения на территории Озерского городского округа» на 2014 - 2016 годы	328	0400	0409	7951900		5 828 016,34
Иные закупки товаров, работ и услуг для обеспечения государственных (муниципальных) нужд	328	0400	0409	7951900	240	4 277 138,00
Бюджетные инвестиции	328	0400	0409	7951900	410	1 550 878,34
Жилищно-коммунальное хозяйство	328	0500				128 863 996,21
Благоустройство	328	0500	0503			47 411 196,92
Субвенция на организацию проведения на территории Челябинской области мероприятий по предупреждению и ликвидации болезней животных, их лечению, защите населения от болезней, общих для человека и животных	328	0500	0503	5210291		99 300,00
Иные закупки товаров, работ и услуг для обеспечения государственных (муниципальных) нужд	328	0500	0503	5210291	240	99 300,00
Уличное освещение	328	0500	0503	6000100		20 205 741,48
Иные закупки товаров, работ и услуг для обеспечения государственных (муниципальных) нужд	328	0500	0503	6000100	240	20 205 741,48
Озеленение	328	0500	0503	6000300		6 661 661,25

Иные закупки товаров, работ и услуг для обеспечения государственных (муниципальных) нужд	328	0500	0503	6000300	240	6 661 661,25
Организация и содержание мест захоронения	328	0500	0503	6000400		1 779 780,00
Иные закупки товаров, работ и услуг для обеспечения государственных (муниципальных) нужд	328	0500	0503	6000400	240	1 779 780,00
Прочие мероприятия по благоустройству городских округов и поселений	328	0500	0503	6000500		1 101 526,27
Иные закупки товаров, работ и услуг для обеспечения государственных (муниципальных) нужд	328	0500	0503	6000500	240	1 101 526,27
Прочие мероприятия по благоустройству городских округов - содержание общественных туалетов	328	0500	0503	6000503		184 196,05
Иные закупки товаров, работ и услуг для обеспечения государственных (муниципальных) нужд	328	0500	0503	6000503	240	184 196,05
Прочие мероприятия по благоустройству городских округов - оформление площадей	328	0500	0503	6000504		5 939 885,73
Иные закупки товаров, работ и услуг для обеспечения государственных (муниципальных) нужд	328	0500	0503	6000504	240	5 939 885,73
Прочие мероприятия по благоустройству городских округов - отлов безнадзорных животных	328	0500	0503	6000505		664 076,39
Иные закупки товаров, работ и услуг для обеспечения государственных (муниципальных) нужд	328	0500	0503	6000505	240	664 076,39
Прочие мероприятия по благоустройству городских округов - малые формы	328	0500	0503	6000506		1 148 109,53
Иные закупки товаров, работ и услуг для обеспечения государственных (муниципальных) нужд	328	0500	0503	6000506	240	1 148 109,53
Прочие мероприятия по благоустройству городских округов - ливневая канализация	328	0500	0503	6000507		1 122 415,00
Иные закупки товаров, работ и услуг для обеспечения государственных (муниципальных) нужд	328	0500	0503	6000507	240	100 000,00
Субсидии юридическим лицам (кроме некоммерческих организаций), индивидуальным предпринимателям, физическим лицам	328	0500	0503	6000507	810	1 022 415,00
Предоставление грантов в форме субсидий на реализацию социальных проектов	328	0500	0503	7900000		400 000,00
Субсидии юридическим лицам (кроме некоммерческих организаций), индивидуальным предпринимателям, физическим лицам	328	0500	0503	7900000	810	400 000,00
Муниципальная программа «Благоустройство Озерского городского округа» на 2014 год и на плановый период 2015 и 2016 годов	328	0500	0503	7951101		8 104 505,22
Иные закупки товаров, работ и услуг для обеспечения государственных (муниципальных) нужд	328	0500	0503	7951101	240	1 195 767,00
Бюджетные инвестиции	328	0500	0503	7951101	410	2 558 753,22
Субсидии юридическим лицам (кроме некоммерческих организаций), индивидуальным предпринимателям, физическим лицам	328	0500	0503	7951101	810	4 349 985,00
Другие вопросы в области жилищно-коммунального хозяйства	328	0500	0505			81 452 799,29
Центральный аппарат	328	0500	0505	0020400		13 100 000,00
Расходы на выплаты персоналу государственных (муниципальных) органов	328	0500	0505	0020400	120	9 346 490,00

Иные закупки товаров, работ и услуг для обеспечения государственных (муниципальных) нужд	328	0500	0505	0020400	240	2 905 910,00
Уплата налогов, сборов и иных платежей	328	0500	0505	0020400	850	847 600,00
Обеспечение деятельности подведомственных учреждений	328	0500	0505	0029000		6 551 970,00
Расходы на выплаты персоналу казенных учреждений	328	0500	0505	0029000	110	2 707 965,00
Иные закупки товаров, работ и услуг для обеспечения государственных (муниципальных) нужд	328	0500	0505	0029000	240	3 563 751,00
Уплата налогов, сборов и иных платежей	328	0500	0505	0029000	850	280 254,00
Обеспечение деятельности подведомственных казенных учреждений	328	0500	0505	0029900		13 671 318,29
Расходы на выплаты персоналу казенных учреждений	328	0500	0505	0029900	110	11 685 218,29
Иные закупки товаров, работ и услуг для обеспечения государственных (муниципальных) нужд	328	0500	0505	0029900	240	1 838 502,00
Уплата налогов, сборов и иных платежей	328	0500	0505	0029900	850	147 598,00
Субсидии местным бюджетам по подпрограмме «Модернизация объектов коммунальной инфраструктуры»	328	0500	0505	6142000		3 850 000,00
Бюджетные инвестиции	328	0500	0505	6142000	410	3 850 000,00
Муниципальная программа «Пожарная безопасность муниципальных учреждений и выполнение первичных мер пожарной безопасности и выполнение первичных мер пожарной безопасности на территории Озерского городского округа» на 2014-2016 годы	328	0500	0505	7950200		200 000,00
Иные закупки товаров, работ и услуг для обеспечения государственных (муниципальных) нужд	328	0500	0505	7950200	240	200 000,00
Муниципальная программа «Капитальные вложения по строительству и реконструкции, проведение проектно-изыскательских работ и капитального ремонта объектов жилищно-коммунальной и социальной сферы Озерского городского округа» на 2014-2016 годы	328	0500	0505	7950320		42 445 535,00
Иные закупки товаров, работ и услуг для обеспечения государственных (муниципальных) нужд	328	0500	0505	7950320	240	11 842 493,00
Бюджетные инвестиции	328	0500	0505	7950320	410	30 603 042,00
Муниципальная программа «Доступное и комфортное жилье - гражданам России» подпрограмма «Модернизация объектов коммунальной инфраструктуры» на 2014-2015 годы.	328	0500	0505	7952500		38 776,00
Бюджетные инвестиции	328	0500	0505	7952500	410	38 776,00
Муниципальная программа «Капитальный ремонт инженерных сетей на территории Озерского городского округа» на 2014-2016 годы	328	0500	0505	7952800		1 500 000,00
Иные закупки товаров, работ и услуг для обеспечения государственных (муниципальных) нужд	328	0500	0505	7952800	240	1 500 000,00
Муниципальная программа «Энергосбережение и повышение энергетической эффективности Озерского городского округа» на 2014-2020 годы	328	0500	0505	7957202		95 200,00
Иные закупки товаров, работ и услуг для обеспечения государственных (муниципальных) нужд	328	0500	0505	7957202	240	95 200,00
Образование	328	0700				52 286 000,00
Другие вопросы в области образования	328	0700	0709			52 286 000,00

Муниципальная программа «Капитальные вложения по строительству и реконструкции, проведение проектно-изыскательских работ и капитального ремонта объектов жилищно-коммунальной и социальной сферы Озерского городского округа» на 2014 год и на плановый период 2015-2016 годов	328	0700	0709	7950321		52 286 000,00
Бюджетные инвестиции	328	0700	0709	7950321	410	52 286 000,00
Культура, кинематография	328	0800				2 387 045,74
Другие вопросы в области культуры, кинематографии	328	0800	0804			2 387 045,74
Муниципальная программа «Капитальные вложения по строительству и реконструкции, проведение проектно-изыскательских работ и капитального ремонта объектов жилищно-коммунальной и социальной сферы Озерского городского округа» на 2014-2016 годы	328	0800	0804	7950320		567 465,00
Бюджетные инвестиции	328	0800	0804	7950320	410	567 465,00
Муниципальная программа «Сохранение и использование историко-культурного наследия Озерского городского округа» на 2014 год и на плановый период 2015 - 2016 годов	328	0800	0804	7957001		1 819 580,74
Иные закупки товаров, работ и услуг для обеспечения государственных (муниципальных) нужд	328	0800	0804	7957001	240	1 819 580,74
Физическая культура и спорт	328	1100				20 000 000,00
Другие вопросы в области физической культуры и спорта	328	1100	1105			20 000 000,00
Муниципальная программа «Капитальные вложения по строительству и реконструкции, проведение проектно-изыскательских работ и капитального ремонта объектов жилищно-коммунальной и социальной сферы Озерского городского округа» на 2014-2016 годы	328	1100	1105	7950320		20 000 000,00
Иные закупки товаров, работ и услуг для обеспечения государственных (муниципальных) нужд	328	1100	1105	7950320	240	19 940 000,00
Бюджетные инвестиции	328	1100	1105	7950320	410	60 000,00
Управление имущественных отношений администрации Озерского городского округа Челябинской области	331					46 932 944,52
Общегосударственные расходы	331	0100				23 448 822,58
Другие общегосударственные вопросы	331	0100	0113			23 448 822,58
Центральный аппарат	331	0100	0113	0020400		20 407 928,24
Расходы на выплаты персоналу государственных (муниципальных) органов	331	0100	0113	0020400	120	16 368 841,00
Иные закупки товаров, работ и услуг для обеспечения государственных (муниципальных) нужд	331	0100	0113	0020400	240	3 949 685,66
Уплата налогов, сборов и иных платежей	331	0100	0113	0020400	850	89 401,58
Реализация государственной политики в области приватизации и управления государственной и муниципальной собственностью	331	0100	0113	0900000		3 040 894,34
Иные закупки товаров, работ и услуг для обеспечения государственных (муниципальных) нужд	331	0100	0113	0900000	240	1 981 725,99
Уплата налогов, сборов и иных платежей	331	0100	0113	0900000	850	1 059 168,35



Национальная экономика	331	0400				21 520 604,94
Лесное хозяйство	331	0400	0407			5 450 511,00
Обеспечение деятельности подведомственных учреждений	331	0400	0407	2919900		5 450 511,00
Расходы на выплаты персоналу казенных учреждений	331	0400	0407	2919900	110	4 129 591,00
Иные закупки товаров, работ и услуг для обеспечения государственных (муниципальных) нужд	331	0400	0407	2919900	240	1 316 990,00
Уплата налогов, сборов и иных платежей	331	0400	0407	2919900	850	3 930,00
Другие вопросы в области национальной экономики	331	0400	0412			16 070 093,94
Субсидии на финансовое обеспечение муниципального задания на оказание муниципальных услуг (выполнения работ)	331	0400	0412	0029810		15 114 988,00
Субсидии бюджетным учреждениям	331	0400	0412	0029810	610	15 114 988,00
Субсидия на иные цели (развитие и содержание многофункциональных центров)	331	0400	0412	0029821		352 085,00
Субсидии бюджетным учреждениям	331	0400	0412	0029821	610	352 085,00
Муниципальная программа «Разграничение государственной собственности на землю и обустройство земель» на 2014 и плановый период до 2016 года	331	0400	0412	3400301		478 021,18
Иные закупки товаров, работ и услуг для обеспечения государственных (муниципальных) нужд	331	0400	0412	3400301	240	478 021,18
Муниципальная программа «Повышение качества государственных и муниципальных услуг на базе многофункционального центра предоставления государственных и муниципальных услуг в Озерском городском округе Челябинской области» на 2014-2016 годы	331	0400	0412	7950400		124 999,76
Субсидии бюджетным учреждениям	331	0400	0412	7950400	610	124 999,76
Жилищно-коммунальное хозяйство	331	0500				1 963 517,00
Другие вопросы в области жилищно-коммунального хозяйства	331	0500	0505			1 963 517,00
Субсидии на финансовое обеспечение муниципального задания на оказание муниципальных услуг (выполнения работ)	331	0500	0505	0029810		1 963 517,00
Субсидии бюджетным учреждениям	331	0500	0505	0029810	610	1 963 517,00
Управление жилищно-коммунального хозяйства администрации Озерского городского округа Челябинской области	340	0500				81 821 163,09
Жилищно-коммунальное хозяйство	340	0500				70 474 581,09
Жилищное хозяйство	340	0500	0501			7 464 056,09
Мероприятия в области жилищного хозяйства	340	0500	0501	3500300		7 464 056,09
Иные закупки товаров, работ и услуг для обеспечения государственных (муниципальных) нужд	340	0500	0501	3500300	240	7 464 056,09
Благоустройство	340	0500	0503			407 461,00
Муниципальная программа «Благоустройство Озерского городского округа» на 2014 год и на плановый период 2015 и 2016 годов	340	0500	0503	7951101		46 211,00
Субсидии бюджетным учреждениям	340	0500	0503	7951101	610	46 211,00

Муниципальная программа «Повышение безопасности дорожного движения на территории Озерского городского округа» на 2014 - 2016 годы	340	0500	0503	7951900		361 250,00
Субсидии бюджетным учреждениям	340	0500	0503	7951900	610	361 250,00
Другие вопросы в области жилищно-коммунального хозяйства	340	0500	0505			62 603 064,00
Центральный аппарат	340	0500	0505	0020400		10 538 770,00
Расходы на выплаты персоналу государственных (муниципальных) органов	340	0500	0505	0020400	120	8 653 844,00
Иные закупки товаров, работ и услуг для обеспечения государственных (муниципальных) нужд	340	0500	0505	0020400	240	1 863 726,00
Уплата налогов, сборов и иных платежей	340	0500	0505	0020400	850	21 200,00
Субсидии на финансовое обеспечение муниципального задания на оказание муниципальных услуг (выполнения работ)	340	0500	0505	0029810		11 334 195,00
Субсидии бюджетным учреждениям	340	0500	0505	0029810	610	11 334 195,00
Мероприятия в области коммунального хозяйства - возмещение недополученных доходов и (или) затрат в связи с производством, передачей, реализацией тепловой энергии	340	0500	0505	3500500		39 776 310,00
Субсидии юридическим лицам (кроме некоммерческих организаций), индивидуальным предпринимателям, физическим лицам	340	0500	0505	3500500	810	39 776 310,00
Муниципальная программа «Капитальный ремонт учреждений социальной сферы» на 2014-2016 годы	340	0500	0505	7950202		453 789,00
Субсидии бюджетным учреждениям	340	0500	0505	7950202	610	453 789,00
Муниципальная программа «Обустройство территории пляжей Озерского городского округа для организации досуга населения» на 2014-2016 годы	340	0500	0505	7957201		500 000,00
Субсидии бюджетным учреждениям	340	0500	0505	7957201	610	500 000,00
Социальная политика	340	1000				11 346 582,00
Социальное обеспечение населения	340	1000	1003			11 346 582,00
Субсидия местным бюджетам на реализацию мероприятий подпрограммы «Обеспечение жильем молодых семей» федеральной целевой программы «Жилище» на 2011 – 2015 годы	340	1000	1003	6145020		3 238 925,00
Социальные выплаты гражданам, кроме публичных нормативных социальных выплат	340	1000	1003	6145020	320	3 238 925,00
Субсидия на реализацию Государственной программы Челябинской области «Обеспечение доступным и комфортным жильем граждан Российской Федерации» в Челябинской области на 2014 - 2020 годы Подпрограмма «Оказание молодым семьям государственной поддержки для улучшения жилищных условий»	340	1000	1003	6146000		4 604 187,00
Социальные выплаты гражданам, кроме публичных нормативных социальных выплат	340	1000	1003	6146000	320	4 604 187,00
Муниципальная программа «Доступное и комфортное жилье - гражданам России» подпрограмма «Оказание молодым семьям государственной поддержки для улучшения жилищных условий» на 2014-2015 годы	340	1000	1003	7951333		3 503 470,00
Социальные выплаты гражданам, кроме публичных нормативных социальных выплат	340	1000	1003	7951333	320	3 503 470,00»

Приложение 4  
к решению Собрания депутатов Озерского городского округа  
от 26.11.2015 № 223

«Приложение 10  
к решению Собрания депутатов Озерского городского округа  
от 24.12.2014 № 226

**Перечень муниципальных программ,  
предусмотренных к финансированию за счет средств бюджета  
Озерского городского округа на 2015 год**

Наименование	Сумма (руб.)
Муниципальная программа «Разграничение государственной собственности на землю и обустройство земель» на 2014 год и на плановый период до 2016 года	478 021,18
Муниципальная программа «Организация летнего отдыха, оздоровления, занятости детей и подростков» на 2014 год и на плановый период до 2016 года	36 714 375,00
Муниципальная программа «Организация питания в муниципальных общеобразовательных организациях Озерского городского округа» на 2014 год и на плановый период до 2016 года	4 550 565,00
Муниципальная программа «Молодежь Озерска» на 2014 год и на плановый период до 2016 года	350 000,00
Муниципальная программа «Противодействие злоупотреблению наркотическими средствами и их незаконному обороту в Озерском городском округе» на 2014-2016 годы	150 000,00
Муниципальная программа «Противодействие распространению ВИЧ-СПИД в Озерском городском округе» на 2015 год и на плановый период 2016 и 2017 годов	100 000,00
Муниципальная программа «Развитие образования в Озерском городском округе» на 2014-2018 годы	30 331 546,00
Муниципальная программа «Социальная поддержка населения Озерского городского округа» на 2014 год и плановый период 2015 - 2016 годов	18 815 360,00
Муниципальная программа «Пожарная безопасность муниципальных учреждений и выполнение первичных мер пожарной безопасности на территории Озерского городского округа» на 2014-2016 годы	2 000 000,00
Муниципальная программа «Капитальный ремонт учреждений социальной сферы» на 2014-2016 годы	4 979 656,25
Муниципальная программа «Снижение рисков и смягчение последствий ситуаций природного и техногенного характера в Озерском городском округе» на 2014-2016 годы	600 000,00
Муниципальная программа «Профилактика экстремизма, минимизация и (или) ликвидация проявлений экстремизма на территории Озерского городского округа» на период 2014-2016 годы	60 000,00
Муниципальная программа «Профилактика терроризма, минимизация и (или) ликвидация последствий проявлений терроризма на территории Озерского городского округа» на период 2014-2016 годы	65 000,00
Муниципальная программа «Профилактика преступлений и правонарушений на территории Озерского городского округа» на период 2015 - 2016 годов	50 000,00
Муниципальная программа «Капитальные вложения по строительству и реконструкции, проведение проектно-изыскательских работ и капитального ремонта объектов жилищно-коммунальной и социальной сферы» на 2014-2016 годы	115 299 000,00
Муниципальная программа «Повышение качества государственных и муниципальных услуг на базе многофункционального центра предоставления государственных и муниципальных услуг в Озерском городском округе Челябинской области» на 2014-2016 годы	124 999,76
Муниципальная программа «Развитие муниципальной службы в Озерском городском округе Челябинской области» на 2014-2016 годы	400 000,00
Муниципальная программа «Оснащение музыкальными инструментами и сопутствующим оборудованием муниципальных бюджетных образовательных учреждений дополнительного образования детей в сфере культуры Озерского городского округа» на 2014 -2015 годы	395 284,00
Муниципальная программа «Поддержка одаренных детей, обучающихся в учреждениях дополнительного образования, подведомственных Управлению культуры администрации Озерского городского округа» на 2014-2016 годы	76 000,00

Муниципальная программа «Благоустройство Озерского городского округа» на 2014 год и на плановый период 2015 и 2016 годов	21 440 576,22
Муниципальная программа «Доступное и комфортное жилье - гражданам России» подпрограмма «Оказание молодым семьям государственной поддержки для улучшения жилищных условий» на 2014-2015 годы	11 346 582,00
Муниципальная программа «Повышение безопасности дорожного движения на территории Озерского городского округа» на 2014 - 2016 годы	6 189 266,34
Муниципальная программа « Капитальный ремонт инженерных сетей на территории Озерского городского округа» на 2014-2016 годы	1 500 000,00
Муниципальная программа «Разработка градостроительной документации на территории Озерского городского округа Челябинской области» на 2014-2016 годы	393 256,00
Муниципальная программа «Поддержка и развитие малого и среднего предпринимательства в Озерском городском округе» на 2014 год и плановый период 2015 и 2016 годов	785 000,00
Муниципальная программа «Оздоровление экологической обстановки на территории Озерского городского округа» на 2014 год и на плановый период до 2016 года	200 000,00
Муниципальная программа «Сохранение и использование историко-культурного наследия Озерского городского округа» на 2014 год и на плановый период 2015 - 2016 годов	1 819 580,74
Муниципальная программа «Укрепление материально-технической базы учреждений культуры Озерского городского округа на 2014 год и плановый период 2015-2016 годов»	50 000,00
Муниципальная программа «Обустройство территории пляжей Озерского городского округа для организации досуга населения» на 2014-2016 годы	550 000,00
Муниципальная программа «Энергосбережение и повышение энергетической эффективности Озерского городского округа Челябинской области» на 2014 - 2020 годы	290 200,00
Муниципальная программа «Доступное и комфортное жилье -гражданам России» подпрограмма «Модернизация объектов коммунальной инфраструктуры» на 2014-2015 годы	3 888 776,00
<b>ВСЕГО:</b>	<b>263 993 044,49»</b>

Решение № 230 от 26.11.2015

**Об утверждении описания границ населенного пункта -  
город Озерск Озерского городского округа Челябинской области,  
схемы границ населенного пункта -  
город Озерск Озерского городского округа Челябинской области  
и перечня координат границ населенного пункта -  
город Озерск Озерского городского округа Челябинской области**

В соответствии с Земельным кодексом Российской Федерации, Градостроительным кодексом Российской Федерации, Федеральным законом от 06.10.2003 № 131-ФЗ «Об общих принципах организации местного самоуправления в Российской Федерации, решением Собрания депутатов Озерского городского округа от 13.04.2011 № 60 «О Генеральном плане Озерского городского округа» (с изменениями от 25.06.2015 № 113, от 26.11.2015 №229), Уставом Озерского городского округа Собрание депутатов Озерского городского округа

Озерск Озерского городского округа Челябинской области (приложение 2).

3. Утвердить перечень координат характерных точек границ населенного пункта – город Озерск Озерского городского округа Челябинской области в системе координат МСК- 74 (приложение 3).

4. Настоящее решение вступает в силу со дня принятия.

5. Опубликовать решение в газете «Озерский вестник», разместить на официальном сайте органов местного самоуправления Озерского городского округа в сети «Интернет».

РЕШАЕТ:

1. Утвердить описание границ населенного пункта – город Озерск Озерского городского округа Челябинской области (приложение 1).

2. Утвердить схему границ населенного пункта – город

**Глава Озерского городского округа О.В.Костиков.**

Приложение 1  
к решению собрания депутатов Озерского городского округа  
от 26.11.2015 № 230

## Описание границ населенного пункта – города Озерск Озерского городского округа Челябинской области

### Описание смежеств

От поворотной точки 1 до поворотной точки 2 – озеро Иртяш;

от поворотной точки 2 до поворотной точки 3 – территория ФГУП «ПО «Маяк», кадастровый номер 74:41:0000000:11;

от поворотной точки 3 до поворотной точки 4 – территория ФГУП «ПО «Маяк», кадастровый номер 74:00:0000000:15;

от поворотной точки 4 до поворотной точки 5 – территория в районе полигона ТБО по ул. Гаражная, 1, кадастровые номера 74:41:0102001:1522, 74:41:0102001:395;

от поворотной точки 5 до поворотной точки 6 – территория в районе полигона ТБО по ул. Гаражная, 1, кадастровый номер 74:41:0102001:133;

от поворотной точки 6 до поворотной точки 7 – территория в районе полигона ТБО по ул. Гаражная, 1, кадастровый номер 74:41:0102001:1522;

от поворотной точки 7 до поворотной точки 8 – территория ФГУП «ПО «Маяк», кадастровый номер 74:00:0000000:15;

от поворотной точки 8 до поворотной точки 1 – территория ФГУП «ПО «Маяк», кадастровый номер 74:41:0000000:11.

### Описание границ населенного пункта

### – города Озерск Озерского городского округа Челябинской области

От поворотной точки 1 граница идет в общем восточном направлении на протяжении 14,16 км до поворотной точки 2 по береговой линии озера Иртяш, огибая северную часть города Озерска;

от поворотной точки 2 граница идет в общем юго-восточном направлении на протяжении 2,45 км до поворотной точки 3 по южной границе земельного участка ФГУП «ПО «Маяк», с кадастровым номером 74:41:0000000:11;

от поворотной точки 3 граница идет в юго-западном направлении, на протяжении 0,37 км до поворотной точки 4 по западной границе земельного участка ФГУП «ПО «Маяк», с кадастровым номером 74:00:0000000:15;

от поворотной точки 4 граница идет в северо-западном направлении на протяжении 0,72 км до поворотной точки 5 вдоль северной границы земельного участка, с кадастровым номером 74:41:0102001:1522;

от поворотной точки 5 граница идет в юго-западном направлении на протяжении 1,04 км до поворотной точки 6 вдоль северо-западной границы земельного участка МУП «УАТ», с кадастровым номером 74:41:0102001:133;

от поворотной точки 6 граница идет в южном направлении на протяжении 0,11 км до поворотной точки 7 вдоль западной границы земельного участка, с кадастровым номером 74:41:0102001:1522;

от поворотной точки 7 граница идет в юго-западном направлении, на протяжении 15,23 км до поворотной точки 8 по западной границе земельного участка ФГУП «ПО «Маяк», с кадастровым номером 74:00:0000000:15;

от поворотной точки 8 граница идет в юго-западном направлении, на протяжении 0,70 км до поворотной точки 9 по северной границе земельного участка ФГУП «ПО «Маяк», с кадастровым номером 74:41:0000000:11;

от поворотной точки 9 граница идет в северо-западном направлении, на протяжении 4,18 км до поворотной точки 10 по восточной границе земельного участка ФГУП «ПО «Маяк», с кадастровым номером 74:41:0000000:11;

от поворотной точки 10 граница идет в северо-восточном направлении, на протяжении 8,51 км до поворотной точки 1 по восточной границе земельного участка ФГУП «ПО «Маяк», с кадастровым номером 74:41:0000000:11.

Приложение 2  
к решению собрания депутатов Озерского городского округа  
от 26.11.2015 № 230

## Схема границ населенного пункта город Озерск Озерского городского округа Челябинской области

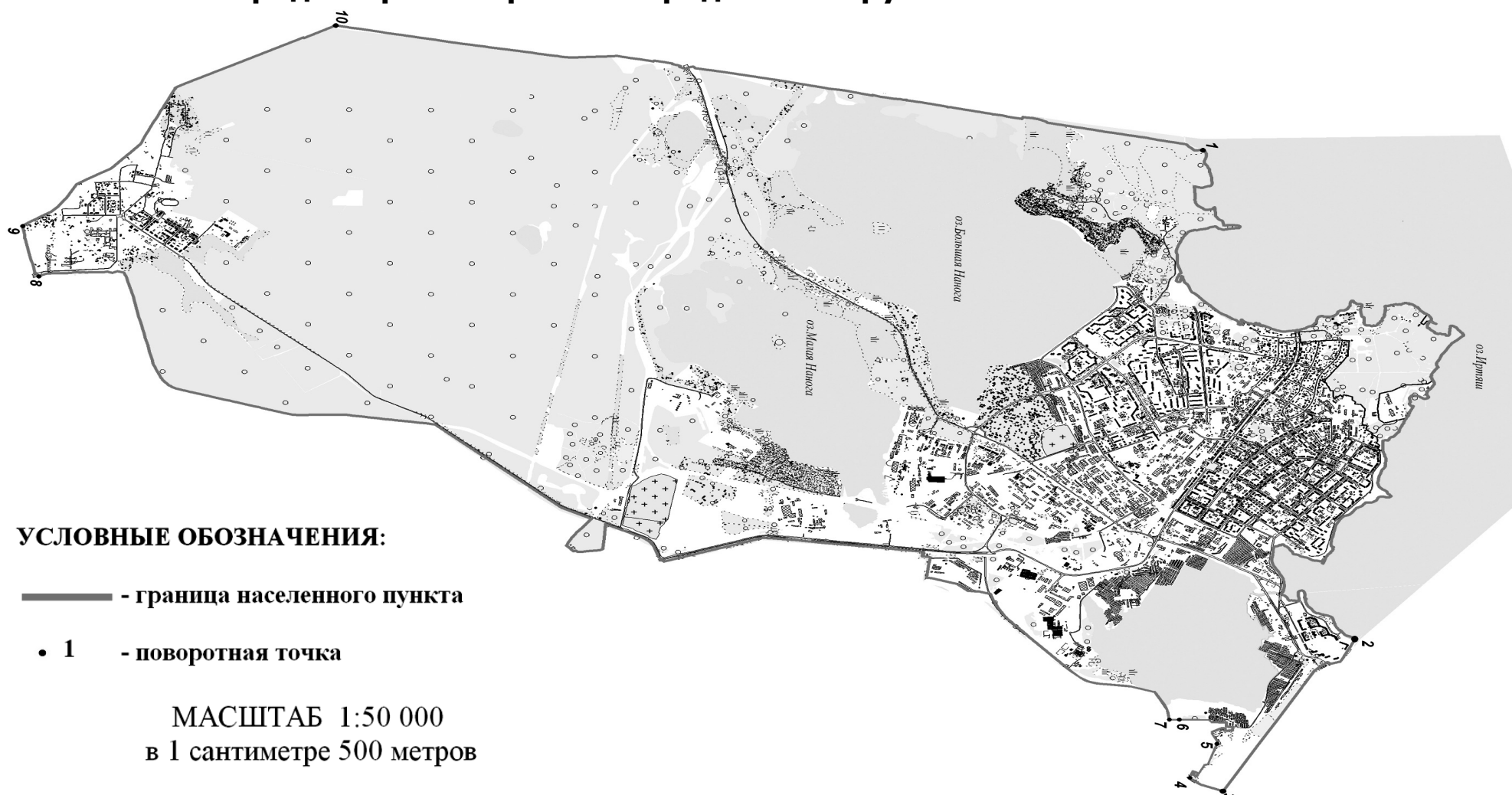

Приложение 3  
к решению Собрания депутатов Озерского городского округа  
от 26.11.2015 № 230

**Перечень координат характерных точек  
границ населенного пункта – город Озерск Озерского городского округа  
Челябинской области в системе координат МСК-74**

Обозначение характерных точек границы	Номер узловой поворотной точек	Координаты, м		от точки до точки		длина, м	Дирекционный угол, м
		X	Y				
1	2	3	4	5		6	7
1	1	672823,75	2275519,57	1	2	4,07	
2		672826,95	2275522,09	2	3	24,82	184°22.0»45.7»
3		672845,22	2275538,89	3	4	16,87	202°42.0»12.0»
4		672852,27	2275554,22	4	5	16,95	185°00.0»40.4»
5		672857,98	2275570,18	5	6	11,42	190°27.0»45.3»
6		672859,81	2275581,45	6	7	21,83	190°05.0»20.9»
7		672859,48	2275603,28	7	8	19,36	187°51.0»59.8»
8		672856,54	2275622,42	8	9	23,1	195°44.0»46.3»
9		672846,97	2275643,44	9	10	19,91	171°47.0»55.0»
10		672841,39	2275662,55	10	11	16,58	169°07.0»13.0»
11		672839,83	2275679,06	11	12	17,04	157°43.0»10.1»
12		672844,78	2275695,37	12	13	22,37	163°46.0»30.6»
13		672857	2275714,11	13	14	20,54	179°53.0»22.5»
14		672868,25	2275731,29	14	15	11,33	190°24.0»40.9»
15		672872,64	2275741,73	15	16	12,56	185°14.0»15.3»
16		672876,43	2275753,7	16	17	11,03	177°55.0»07.5»
17		672880,14	2275764,09	17	18	11,95	158°12.0»42.7»
18		672888,05	2275773,05	18	19	15,65	215°01.0»02.7»
19		672889,8	2275788,6	19	20	11,4	187°01.0»26.9»
20		672889,68	2275800	20	21	10,86	173°31.0»43.6»
21		672890,79	2275810,8	21	22	6,55	141°44.0»03.5»
22		672895,35	2275815,5	22	23	15,07	209°43.0»43.8»
23		672899,1	2275830,1	23	24	20,89	184°17.0»20.4»
24		672902,77	2275850,67	24	25	34,89	179°00.0»43.8»
25		672909,49	2275884,91	25	26	31,03	187°04.0»29.2»
26		672911,67	2275915,86	26	27	32,36	178°56.0»25.5»
27		672914,54	2275948,09	27	28	2,26	190°25.0»14.8»
28		672914,33	2275950,34	28	29	14,32	180°04.0»33.4»
29		672912,98	2275964,6	29	30	13,81	192°09.0»40.3»
30		672908,81	2275977,77	30	31	12,14	192°38.0»59.2»

Обозначение характерных точек границы	Номер узловой поворотной точек	Координаты, м		от точки до точки		длина, м	Дирекционный угол, м
		X	Y				
1	2	3	4	5		6	7
31		672902,7	2275988,26	31	32	8,99	204°36.0»22.4»
32		672895,35	2275993,44	32	33	14,44	208°03.0»16.7»
33		672881,02	2275995,23	33	34	18,12	185°55.0»07.3»
34		672862,9	2275995,61	34	35	10,41	158°25.0»44.9»
35		672853,3	2275999,64	35	36	11,92	167°40.0»54.3»
36		672843,55	2276006,49	36	37	20,45	190°49.0»55.5»
37		672824,91	2276014,89	37	38	16,9	207°57.0»26.8»
38		672808,05	2276013,8	38	39	38,17	188°52.0»37.2»
39		672770,8	2276005,49	39	40	17,21	190°55.0»11.6»
40		672755,02	2275998,63	40	41	9,46	169°27.0»11.9»
41		672745,8	2275996,51	41	42	6,24	135°52.0»56.4»
42		672740,46	2275999,74	42	43	11,24	122°02.0»05.8»
43		672740,29	2276010,98	43	44	24,71	164°29.0»03.6»
44		672746,54	2276034,89	44	45	12,81	195°46.0»01.9»
45		672746,29	2276047,7	45	46	15,67	183°58.0»13.7»
46		672744,9	2276063,31	46	47	15,77	167°50.0»42.2»
47		672746,84	2276078,96	47	48	8,41	180°30.0»28.5»
48		672747,8	2276087,31	48	49	22,7	184°24.0»43.8»
49		672748,65	2276109,99	49	50	15,59	175°59.0»48.8»
50		672750,32	2276125,49	50	51	12,33	182°14.0»33.4»
51		672751,16	2276137,79	51	52	23,34	183°35.0»15.7»
52		672751,29	2276161,13	52	53	10,25	212°14.0»29.6»
53		672745,87	2276169,83	53	54	15,99	141°49.0»56.3»
54		672747,61	2276185,73	54	55	15,46	169°05.0»16.9»
55		672752,17	2276200,5	55	56	10,91	181°08.0»49.0»
56		672755,18	2276210,99	56	57	35,8	169°21.0»07.9»
57		672771,24	2276242,98	57	58	27,63	159°35.0»24.7»
58		672791,47	2276261,8	58	59	31,2	169°55.0»40.1»
59		672817,68	2276278,73	59	60	23,47	188°24.0»31.3»
60		672835,32	2276294,21	60	61	17,15	167°08.0»02.2»
61		672850,41	2276302,37	61	62	15,89	154°50.0»43.1»
62		672866,27	2276303,27	62	63	35,11	169°01.0»33.4»
63		672901,06	2276298,55	63	64	8,18	164°46.0»00.5»
64		672908,59	2276295,36	64	65	6,31	179°48.0»30.7»

Обозначение характерных точек границы	Номер узловой поворотной точек	Координаты, м		от точки до точки		длина, м	Дирекционный угол, м
		X	Y				
1	2	3	4	5		6	7
65		672914,39	2276292,88	65	66	11,01	174°26.0»41.8»
66		672924,05	2276287,59	66	67	9,54	153°14.0»43.4»
67		672929,46	2276279,73	67	68	9,46	171°07.0»55.6»
68		672933,56	2276271,2	68	69	6,07	207°37.0»42.0»
69		672938,43	2276267,57	69	70	5,37	271°56.0»39.1»
70		672941,49	2276271,98	70	71	21,2	212°03.0»09.9»
71		672942,49	2276293,16	71	72	21,28	175°32.0»53.1»
72		672945,14	2276314,27	72	73	24,96	182°34.0»55.5»
73		672947,13	2276339,15	73	74	19,35	181°52.0»39.6»
74		672948,04	2276358,48	74	75	22,91	176°40.0»51.9»
75		672950,44	2276381,26	75	76	21,3	161°06.0»34.1»
76		672959,41	2276400,58	76	77	23,68	169°49.0»31.9»
77		672973,02	2276419,96	77	78	22,48	168°33.0»54.6»
78		672989,33	2276435,43	78	79	19,03	157°40.0»21.4»
79		673007,08	2276442,3	79	80	2,83	200°24.0»28.2»
80		673009,2	2276444,18	80	81	7,94	182°27.0»51.6»
81		673014,91	2276449,7	81	82	13,94	195°21.0»28.5»
82		673022,01	2276461,7	82	83	21,42	202°35.0»13.9»
83		673025	2276482,91	83	84	11,55	175°37.0»28.3»
84		673027,48	2276494,19	84	85	7,3	163°07.0»54.0»
85		673031,05	2276500,56	85	86	9,7	165°08.0»44.0»
86		673037,8	2276507,52	86	87	3	118°02.0»44.8»
87		673040,68	2276506,69	87	88	9,73	181°10.0»59.6»
88		673050,08	2276504,19	88	89	12,62	183°25.0»23.9»
89		673062,45	2276501,68	89	90	16,24	187°26.0»41.6»
90		673078,65	2276500,54	90	91	15,53	184°34.0»43.2»
91		673094,18	2276500,69	91	92	13,92	182°09.0»54.3»
92		673108,08	2276501,35	92	93	9,89	178°40.0»17.9»
93		673117,97	2276501,59	93	94	10,47	178°53.0»00.6»
94		673128,44	2276501,64	94	95	14,18	187°54.0»49.0»
95		673142,48	2276503,66	95	96	13,74	186°18.0»51.6»
96		673155,78	2276507,1	96	97	15,58	179°43.0»51.4»
97		673170,88	2276510,93	97	98	11,65	188°26.0»11.6»
98		673181,63	2276515,42	98	99	5,62	203°11.0»48.5»



Обозначение характерных точек границы	Номер узловой поворотной точек	Координаты, м		от точки до точки		длина, м	Дирекционный угол, м
		X	Y				
1	2	3	4	5		6	7
99		673185,54	2276519,45	99	100	6,65	212°30.0»10.7»
100		673186,88	2276525,96	100	101	6,45	219°01.0»47.9»
101		673183,91	2276531,69	101	102	7,44	192°35.0»03.3»
102		673179,13	2276537,39	102	103	8,13	218°00.0»56.6»
103		673171,18	2276539,08	103	104	24,27	187°44.0»50.5»
104		673146,98	2276540,88	104	105	17,78	179°05.0»29.4»
105		673129,27	2276542,48	105	106	17,09	187°26.0»32.0»
106		673112,19	2276541,8	106	107	26,05	167°42.0»16.1»
107		673086,54	2276546,33	107	108	17,56	174°25.0»11.6»
108		673069,63	2276551,05	108	109	12,72	165°28.0»55.2»
109		673058,63	2276557,43	109	110	4,35	226°15.0»29.1»
110		673054,45	2276556,22	110	111	4,32	161°36.0»07.7»
111		673050,13	2276556,39	111	112	5,06	174°17.0»58.7»
112		673045,12	2276557,09	112	113	15,55	173°50.0»46.2»
113		673030,04	2276560,88	113	114	8,1	200°20.0»46.9»
114		673021,99	2276560	114	115	5,5	187°52.0»24.5»
115		673016,66	2276558,66	115	116	8,19	189°38.0»14.6»
116		673009,16	2276555,36	116	117	22,24	176°05.0»41.8»
117		672988,24	2276547,81	117	118	9,21	164°45.0»51.1»
118		672979,06	2276547,07	118	119	9,92	213°08.0»22.7»
119		672971,22	2276541	119	120	23,74	192°16.0»34.2»
120		672955,97	2276522,81	120	121	8,62	148°13.0»17.1»
121		672947,78	2276520,11	121	122	25,79	152°02.0»36.5»
122		672922,36	2276524,46	122	123	27,91	173°00.0»34.1»
123		672895,63	2276532,48	123	124	24,63	173°49.0»57.3»
124		672872,94	2276542,05	124	125	21,47	183°33.0»21.3»
125		672852,68	2276549,15	125	126	8,42	169°56.0»51.2»
126		672845,34	2276553,28	126	127	30,73	205°20.0»02.5»
127		672814,69	2276555,44	127	128	26,43	173°36.0»35.8»
128		672788,7	2276560,22	128	129	21,49	170°37.0»13.2»
129		672768,48	2276567,5	129	130	16,89	206°11.0»23.1»
130		672751,69	2276565,62	130	131	9,93	175°55.0»12.7»
131		672741,77	2276565,22	131	132	15,06	151°32.0»03.0»
132		672728,25	2276571,86	132	133	11,96	197°29.0»53.0»

Обозначение характерных точек границы	Номер узловой поворотной точек	Координаты, м		от точки до точки		длина, м	Дирекционный угол, м
		X	Y				
1	2	3	4	5		6	7
133		672716,43	2276573,66	133	134	7,33	169°48.0»13.5»
134		672709,49	2276576,03	134	135	7,7	177°03.0»12.8»
135		672702,34	2276578,89	135	136	15,49	168°07.0»17.8»
136		672689,45	2276587,48	136	137	5,47	171°38.0»45.1»
137		672685,39	2276591,14	137	138	15,87	179°55.0»14.1»
138		672673,62	2276601,78	138	139	15,16	165°45.0»41.4»
139		672665,22	2276614,4	139	140	4,13	185°03.0»18.2»
140		672662,64	2276617,62	140	141	38,9	179°22.0»28.7»
141		672638,65	2276648,24	141	142	22,96	166°13.0»17.8»
142		672629,2	2276669,17	142	143	24,11	177°00.0»27.7»
143		672620,44	2276691,63	143	144	26,33	180°01.0»32.3»
144		672610,86	2276716,16	144	145	27,62	184°14.0»21.9»
145		672598,94	2276741,07	145	146	35,39	180°01.0»21.8»
146		672583,65	2276772,99	146	147	25,23	171°34.0»34.6»
147		672576,2	2276797,1	147	148	17,77	175°16.0»37.9»
148		672572,37	2276814,45	148	149	19,3	175°42.0»55.2»
149		672569,63	2276833,55	149	150	19,9	173°06.0»10.6»
150		672569,19	2276853,45	150	151	18,92	171°35.0»49.5»
151		672571,54	2276872,22	151	152	16,32	177°43.0»12.5»
152		672574,21	2276888,32	152	153	21,76	187°40.0»41.0»
153		672574,87	2276910,07	153	154	26,32	181°14.0»14.7»
154		672575,1	2276936,39	154	155	70,58	180°21.0»16.4»
155		672575,28	2277006,97	155	156	54,14	158°53.0»56.1»
156		672594,9	2277057,43	156	157	69,09	186°34.0»31.5»
157		672612,4	2277124,27	157	158	8,47	210°51.0»32.1»
158		672610,04	2277132,4	158	159	2,73	199°43.0»00.3»
159		672608,44	2277134,61	159	160	12,93	234°58.0»56.3»
160		672595,51	2277134,41	160	161	4	153°19.0»04.1»
161		672591,91	2277136,15	161	162	17,93	110°57.0»57.8»
162		672593,42	2277154,02	162	163	8,89	197°10.0»37.0»
163		672591,52	2277162,7	163	164	17,3	202°50.0»25.4»
164		672581,55	2277176,84	164	165	10,7	169°20.0»27.0»
165		672577,11	2277186,57	165	166	22,94	173°52.0»02.2»
166		672569,87	2277208,34	166	167	18,98	165°10.0»10.5»

Обозначение характерных точек границы	Номер узловой поворотной точек	Координаты, м		от точки до точки		длина, м	Дирекционный угол, м
		X	Y				
1	2	3	4	5		6	7
167		672568,69	2277227,28	167	168	12,79	148°02.0»46.3»
168		672574,77	2277238,53	168	169	9,71	139°41.0»50.2»
169		672583,82	2277242,06	169	170	9,94	164°14.0»08.4»
170		672593,71	2277243,02	170	171	3,92	167°33.0»59.6»
171		672597,6	2277242,55	171	172	2,74	175°17.0»30.5»
172		672600,28	2277242	172	173	5,99	151°07.0»51.3»
173		672604,84	2277238,11	173	174	10,15	153°37.0»14.2»
174		672608,83	2277228,78	174	175	14,98	161°21.0»53.6»
175		672610,01	2277213,85	175	176	25,2	185°01.0»45.4»
176		672614,19	2277189	176	177	11,98	182°00.0»19.6»
177		672616,59	2277177,26	177	178	11,34	174°37.0»28.5»
178		672617,81	2277165,99	178	179	3,1	243°27.0»36.3»
179		672620,72	2277164,91	179	180	3,25	217°20.0»51.9»
180		672623,83	2277165,86	180	181	12,99	229°19.0»44.2»
181		672629,05	2277177,76	181	182	13,51	186°19.0»23.9»
182		672633,08	2277190,65	182	183	15,37	186°33.0»48.1»
183		672635,96	2277205,75	183	184	12,82	168°48.0»51.4»
184		672640,76	2277217,64	184	185	20,51	189°20.0»13.1»
185		672645,25	2277237,65	185	186	12,81	184°17.0»43.5»
186		672647,11	2277250,32	186	187	6,93	168°20.0»50.1»
187		672649,48	2277256,83	187	188	26,73	148°23.0»46.7»
188		672670,43	2277273,43	188	189	9,58	196°17.0»33.8»
189		672675,97	2277281,25	189	190	8,39	180°19.0»03.6»
190		672680,78	2277288,12	190	191	19,6	190°27.0»33.5»
191		672688,92	2277305,95	191	192	27,9	184°37.0»44.0»
192		672698,42	2277332,18	192	193	12,5	184°30.0»19.9»
193		672701,74	2277344,23	193	194	20,09	171°15.0»00.9»
194		672709,96	2277362,56	194	195	18,13	162°39.0»52.0»
195		672721,97	2277376,14	195	196	23,12	170°50.0»16.3»
196		672739,85	2277390,8	196	197	29,99	187°52.0»02.7»
197		672760,22	2277412,81	197	198	19,1	176°31.0»57.2»
198		672774,02	2277426,02	198	199	15,13	174°34.0»05.2»
199		672785,89	2277435,4	199	200	17,23	191°57.0»30.9»
200		672796,9	2277448,65	200	201	22,42	177°13.0»08.1»

Обозначение характерных точек границы	Номер узловой поворотной точек	Координаты, м		от точки до точки		длина, м	Дирекционный угол, м
		X	Y				
1	2	3	4	5		6	7
201		672812,05	2277465,18	201	202	48,38	181°47.0»19.8»
202		672843,61	2277501,85	202	203	8,41	175°11.0»12.6»
203		672849,61	2277507,74	203	204	34,95	176°01.0»41.6»
204		672876,19	2277530,44	204	205	8,91	192°15.0»31.7»
205		672881,58	2277537,53	205	206	9,47	172°17.0»08.9»
206		672888,27	2277544,23	206	207	23,07	174°03.0»47.2»
207		672906,17	2277558,78	207	208	15,33	191°35.0»10.6»
208		672915,88	2277570,64	208	209	9,06	172°23.0»06.9»
209		672922,5	2277576,83	209	210	22,85	188°06.0»21.9»
210		672936,82	2277594,63	210	211	34,96	175°13.0»07.5»
211		672960,93	2277619,95	211	212	11,09	175°53.0»32.2»
212		672969,13	2277627,41	212	213	11,8	179°40.0»54.6»
213		672977,9	2277635,3	213	214	30,19	175°51.0»55.1»
214		673001,74	2277653,82	214	215	6,06	176°11.0»21.9»
215		673006,76	2277657,21	215	216	6,18	171°47.0»13.9»
216		673012,32	2277659,9	216	217	15,2	174°42.0»08.9»
217		673026,56	2277665,23	217	218	17,56	187°30.0»13.5»
218		673042,06	2277673,48	218	219	8,51	169°11.0»49.2»
219		673050,19	2277676	219	220	3,17	189°25.0»28.1»
220		673053,02	2277677,42	220	221	17,38	196°41.0»55.7»
221		673065,66	2277689,35	221	222	8,82	178°59.0»24.3»
222		673072,18	2277695,29	222	223	8,18	178°47.0»54.0»
223		673078,34	2277700,67	223	224	5,34	175°42.0»54.8»
224		673082,61	2277703,87	224	225	7,1	176°04.0»50.6»
225		673088,57	2277707,73	225	226	8,65	176°53.0»52.6»
226		673096,07	2277712,03	226	227	22,2	179°09.0»44.5»
227		673115,49	2277722,79	227	228	22,33	178°42.0»42.3»
228		673135,26	2277733,17	228	229	9,6	186°56.0»55.3»
229		673143,16	2277738,63	229	230	3,79	187°27.0»39.7»
230		673145,97	2277741,17	230	231	22,16	176°50.0»37.4»
231		673163,2	2277755,1	231	232	7,07	198°48.0»59.8»
232		673166,97	2277761,08	232	233	10,44	187°40.0»33.0»
233		673171,31	2277770,58	233	234	7,49	193°55.0»59.7»
234		673172,69	2277777,94	234	235	13,73	203°27.0»06.0»

Обозначение характерных точек границы	Номер узловой поворотной точек	Координаты, м		от точки до точки		длина, м	Дирекционный угол, м
		X	Y				
1	2	3	4	5		6	7
235		673169,64	2277791,33	235	236	10,99	111°22.0»42.7»
236		673178,73	2277797,51	236	237	7,63	182°41.0»21.9»
237		673184,83	2277802,09	237	238	5,13	141°18.0»49.1»
238		673189,96	2277801,93	238	239	2,78	161°47.0»08.5»
239		673192,57	2277800,98	239	240	2,42	163°44.0»48.8»
240		673194,52	2277799,55	240	241	3,38	155°05.0»39.6»
241		673196,15	2277796,59	241	242	8,59	180°15.0»33.9»
242		673200,33	2277789,08	242	243	7,5	173°23.0»47.6»
243		673203,2	2277782,15	243	244	6,69	171°31.0»08.4»
244		673204,82	2277775,66	244	245	5,89	179°38.0»35.0»
245		673206,21	2277769,94	245	246	4,24	174°28.0»17.7»
246		673206,81	2277765,74	246	247	3,22	167°14.0»21.2»
247		673206,55	2277762,53	247	248	4,59	159°37.0»43.9»
248		673204,61	2277758,37	248	249	3,9	160°56.0»15.3»
249		673201,9	2277755,57	249	250	2,95	182°29.0»42.4»
250		673199,94	2277753,36	250	251	2,74	196°02.0»01.6»
251		673198,76	2277750,89	251	252	2,09	194°13.0»31.5»
252		673198,35	2277748,84	252	253	2,61	186°54.0»40.4»
253		673198,15	2277746,24	253	254	2,37	187°17.0»50.2»
254		673198,27	2277743,87	254	255	2,93	192°56.0»21.9»
255		673199,07	2277741,05	255	256	1,95	180°16.0»08.9»
256		673199,61	2277739,18	256	257	2,64	189°11.0»52.1»
257		673200,74	2277736,79	257	258	2,07	194°36.0»24.5»
258		673202,07	2277735,2	258	259	2,22	214°55.0»25.7»
259		673204,21	2277734,62	259	260	1,88	214°45.0»24.3»
260		673205,98	2277735,25	260	261	0,72	202°34.0»25.0»
261		673206,51	2277735,73	261	262	4,16	211°37.0»24.8»
262		673207,67	2277739,72	262	263	3,28	186°22.0»28.9»
263		673208,23	2277742,95	263	264	3,33	167°35.0»12.6»
264		673209,49	2277746,03	264	265	4,05	171°30.0»13.2»
265		673211,56	2277749,51	265	266	2,86	170°08.0»38.6»
266		673213,42	2277751,68	266	267	3,7	176°08.0»56.5»
267		673216,01	2277754,32	267	268	4,24	163°11.0»31.4»
268		673219,73	2277756,36	268	269	2,52	168°19.0»46.3»

Обозначение характерных точек границы	Номер узловой поворотной точек	Координаты, м		от точки до точки		длина, м	Дирекционный угол, м
		X	Y				
1	2	3	4	5		6	7
269		673222,14	2277757,1	269	270	71,92	187°31.0»18.0»
270		673287,54	2277787,03	270	271	2,67	182°38.0»49.1»
271		673289,91	2277788,25	271	272	2,31	78°03.0»38.3»
272		673290,52	2277786,02	272	273	33,65	271°45.0»28.2»
273		673322,69	2277795,89	273	274	3,98	90°11.0»40.3»
274		673323,87	2277792,09	274	275	6,1	269°01.0»00.4»
275		673329,73	2277793,8	275	276	8,21	90°17.0»28.2»
276		673332,07	2277785,93	276	277	2,8	273°18.0»06.1»
277		673334,7	2277786,88	277	278	9,73	89°35.0»56.7»
278		673337,94	2277777,71	278	279	0,69	93°44.0»20.2»
279		673337,31	2277777,44	279	280	2,08	265°50.0»41.8»
280		673337,99	2277775,47	280	281	2,92	270°08.0»07.7»
281		673340,75	2277776,43	281	282	11,82	270°11.0»28.0»
282		673336,83	2277787,58	282	283	2,71	88°55.0»51.5»
283		673339,4	2277788,43	283	284	8,36	268°22.0»42.5»
284		673337	2277796,44	284	285	25,63	91°24.0»57.7»
285		673361,36	2277804,4	285	286	17,2	90°14.0»02.5»
286		673366,77	2277788,07	286	287	0,96	128°08.0»45.2»
287		673366,24	2277787,27	287	288	7,32	269°05.0»47.6»
288		673372,28	2277783,13	288	289	30,33	270°41.0»45.4»
289		673389,12	2277808,35	289	290	4,35	269°18.0»41.8»
290		673385,53	2277810,81	290	291	0,6	182°18.0»50.8»
291		673385,02	2277811,13	291	292	2,17	179°08.0»55.8»
292		673383,2	2277812,31	292	293	1,37	137°48.0»27.9»
293		673382,85	2277813,63	293	294	1,26	73°19.0»52.9»
294		673384,11	2277813,59	294	295	2,71	183°55.0»53.7»
295		673386,82	2277813,69	295	296	3,44	176°33.0»16.2»
296		673390,26	2277813,61	296	297	3,28	178°42.0»49.7»
297		673393,54	2277813,46	297	298	2,54	184°25.0»20.7»
298		673396,08	2277813,54	298	299	1,86	177°34.0»47.8»
299		673397,94	2277813,52	299	300	1,55	192°56.0»37.8»
300		673399,45	2277813,85	300	301	1,59	178°54.0»41.4»
301		673401,01	2277814,16	301	302	1,86	192°50.0»53.4»
302		673402,71	2277814,92	302	303	0,78	185°44.0»53.1»

Обозначение характерных точек границы	Номер узловой поворотной точек	Координаты, м		от точки до точки		длина, м	Дирекционный угол, м
		X	Y				
1	2	3	4	5		6	7
303		673403,39	2277815,31	303	304	1,44	176°11.0»38.6»
304		673404,68	2277815,94	304	305	0,57	178°44.0»44.0»
305		673405,2	2277816,18	305	306	5,5	89°22.0»01.6»
306		673407,45	2277811,16	306	307	5,29	215°24.0»51.0»
307		673412,01	2277808,48	307	308	12,73	243°03.0»35.2»
308		673422,73	2277815,34	308	309	12,77	175°15.0»11.1»
309		673434,02	2277821,31	309	310	25,8	177°43.0»57.0»
310		673457,29	2277832,46	310	311	17,74	182°20.0»08.9»
311		673472,96	2277840,77	311	312	12,19	180°18.0»32.7»
312		673483,7	2277846,54	312	313	23,11	177°00.0»35.6»
313		673504,6	2277856,4	313	314	14,16	178°39.0»53.4»
314		673517,54	2277862,14	314	315	18,07	178°17.0»10.6»
315		673534,27	2277868,97	315	316	7,41	178°34.0»28.4»
316		673541,2	2277871,6	316	317	9,92	180°22.0»32.0»
317		673550,45	2277875,18	317	318	10,78	178°14.0»06.3»
318		673560,62	2277878,76	318	319	21,21	178°49.0»12.0»
319		673580,77	2277885,39	319	320	2,96	176°51.0»20.2»
320		673583,63	2277886,16	320	321	15,16	179°07.0»57.8»
321		673598,33	2277889,88	321	322	14,07	167°52.0»34.3»
322		673612,39	2277890,39	322	323	15,94	170°42.0»46.3»
323		673628,2	2277888,39	323	324	21,07	176°09.0»20.8»
324		673648,88	2277884,35	324	325	17,66	183°06.0»43.1»
325		673666,37	2277881,91	325	326	2,25	140°03.0»41.8»
326		673667,88	2277880,24	326	327	50,21	225°00.0»54.4»
327		673718,03	2277877,73	327	328	12,84	176°52.0»29.8»
328		673730,8	2277876,39	328	329	5,24	102°33.0»35.1»
329		673731,4	2277871,18	329	330	10,65	258°05.0»41.4»
330		673742	2277870,19	330	331	4,92	187°53.0»45.7»
331		673746,92	2277870,41	331	332	5,15	248°09.0»36.6»
332		673748,62	2277875,27	332	333	14,25	106°49.0»36.0»
333		673762,86	2277874,66	333	334	5,55	170°29.0»42.4»
334		673768,29	2277873,51	334	335	4,22	136°48.0»58.4»
335		673770,7	2277870,05	335	336	5,52	146°16.0»59.4»
336		673770,81	2277864,53	336	337	2,15	193°40.0»11.0»

Обозначение характерных точек границы	Номер узловой поворотной точек	Координаты, м		от точки до точки		длина, м	Дирекционный угол, м
		X	Y				
1	2	3	4	5		6	7
337		673771,36	2277862,45	337	338	14,69	232°48.0»53.6»
338		673784,94	2277856,86	338	339	28,24	190°20.0»08.5»
339		673812,56	2277850,97	339	340	12,09	169°09.0»47.0»
340		673823,7	2277846,27	340	341	11,6	170°26.0»43.8»
341		673833,49	2277840,05	341	342	11,29	168°02.0»21.9»
342		673841,56	2277832,15	342	343	18,13	197°59.0»40.8»
343		673857,8	2277824,09	343	344	20,13	187°42.0»30.6»
344		673876,87	2277817,64	344	345	10,56	184°12.0»11.2»
345		673887,09	2277815	345	346	8,1	172°30.0»41.9»
346		673894,6	2277811,97	346	347	18,16	144°10.0»29.5»
347		673904,28	2277796,6	347	348	10,7	186°16.0»23.7»
348		673910,94	2277788,22	348	349	12,85	171°16.0»48.1»
349		673917,32	2277777,06	349	350	4,94	208°23.0»09.8»
350		673921,52	2277774,45	350	351	4,34	217°16.0»46.4»
351		673925,84	2277774,86	351	352	8,27	103°59.0»57.4»
352		673928,59	2277767,06	352	353	4,69	188°40.0»23.6»
353		673930,8	2277762,92	353	354	2,93	156°24.0»34.9»
354		673931,03	2277760	354	355	5,64	158°36.0»09.2»
355		673929,39	2277754,6	355	356	2,37	191°19.0»38.6»
356		673929,16	2277752,24	356	357	2,5	184°25.0»14.0»
357		673929,11	2277749,74	357	358	2,95	192°41.0»03.4»
358		673929,7	2277746,85	358	359	4,15	200°16.0»36.5»
359		673931,89	2277743,32	359	360	10,49	157°50.0»40.4»
360		673933,65	2277732,98	360	361	9,91	184°36.0»02.9»
361		673936,09	2277723,38	361	362	8,65	189°57.0»50.5»
362		673939,64	2277715,49	362	363	6,34	179°59.0»41.2»
363		673942,24	2277709,71	363	364	4,97	198°20.0»00.4»
364		673945,6	2277706,05	364	365	10,3	182°12.0»39.4»
365		673952,85	2277698,74	365	366	9,57	184°31.0»04.3»
366		673960,1	2277692,5	366	367	8,15	194°35.0»35.5»
367		673967,42	2277688,91	367	368	6,07	190°33.0»19.7»
368		673973,27	2277687,28	368	369	7,37	187°03.0»56.5»
369		673980,56	2277686,19	369	370	4,76	191°01.0»47.9»
370		673985,32	2277686,4	370	371	3,5	189°10.0»07.6»



Обозначение характерных точек границы	Номер узловой поворотной точек	Координаты, м		от точки до точки		длина, м	Дирекционный угол, м
		X	Y				
1	2	3	4	5		6	7
371		673988,75	2277687,11	371	372	3,13	201°10.0»59.7»
372		673991,38	2277688,81	372	373	2,87	197°12.0»50.3»
373		673993,22	2277691,01	373	374	1,71	176°19.0»41.3»
374		673994,4	2277692,25	374	375	1,42	171°59.0»12.7»
375		673995,51	2277693,13	375	376	1,37	169°50.0»13.6»
376		673996,72	2277693,78	376	377	2,11	171°44.0»19.9»
377		673998,7	2277694,5	377	378	2,16	178°57.0»21.2»
378		674000,74	2277695,2	378	379	2,21	171°12.0»13.9»
379		674002,92	2277695,59	379	380	3,67	173°45.0»53.0»
380		674006,58	2277695,84	380	381	3,38	180°50.0»31.2»
381		674009,95	2277696,12	381	382	4,25	181°11.0»20.1»
382		674014,18	2277696,56	382	383	2,38	160°43.0»28.8»
383		674016,5	2277696,01	383	384	2,46	175°33.0»55.9»
384		674018,84	2277695,26	384	385	5,1	186°21.0»04.5»
385		674023,84	2277694,25	385	386	6,68	192°16.0»39.8»
386		674030,52	2277694,35	386	387	10,61	185°54.0»20.9»
387		674041,06	2277695,6	387	388	5,5	182°14.0»10.6»
388		674046,49	2277696,46	388	389	7,34	166°51.0»32.6»
389		674053,81	2277695,93	389	390	10,98	176°55.0»08.8»
390		674064,7	2277694,55	390	391	14,66	178°16.0»26.0»
391		674079,18	2277692,27	391	392	20,14	167°36.0»23.1»
392		674089,19	2277688,38	392	393	9,4	179°46.0»29.2»
393		674097,94	2277684,94	393	394	7,09	164°18.0»37.1»
394		674103,6	2277680,67	394	395	7,22	181°26.0»51.7»
395		674109,47	2277676,47	395	396	2,93	192°30.0»48.3»
396		674112,17	2277675,32	396	397	2,89	168°13.0»28.8»
397		674114,54	2277673,67	397	398	6,79	175°38.0»43.5»
398		674119,8	2277669,38	398	399	4,33	181°19.0»31.2»
399		674123,22	2277666,72	399	400	4,5	178°27.0»37.0»
400		674126,7	2277663,86	400	401	2,6	170°31.0»03.9»
401		674128,41	2277661,9	401	402	3,93	173°26.0»07.8»
402		674130,64	2277658,66	402	403	2,63	167°49.0»47.1»
403		674131,64	2277656,23	403	404	5,29	179°00.0»40.0»
404		674133,57	2277651,3	404	405	3,48	175°29.0»36.0»

Обозначение характерных точек границы	Номер узловой поворотной точек	Координаты, м		от точки до точки		длина, м	Дирекционный угол, м
		X	Y				
1	2	3	4	5		6	7
405		674134,58	2277647,97	405	406	2,77	178°25.0»07.3»
406		674135,31	2277645,3	406	407	3,05	177°58.0»14.1»
407		674136,01	2277642,33	407	408	3,76	178°51.0»14.4»
408		674136,8	2277638,65	408	409	3,01	185°17.0»41.4»
409		674137,7	2277635,78	409	410	3,64	186°54.0»10.6»
410		674139,2	2277632,46	410	411	2,3	186°49.0»14.7»
411		674140,39	2277630,49	411	412	1,13	189°54.0»28.5»
412		674141,13	2277629,64	412	413	2,11	203°07.0»14.9»
413		674143,03	2277628,72	413	414	4,82	176°30.0»17.7»
414		674147,23	2277626,36	414	415	5,54	178°49.0»46.4»
415		674152	2277623,55	415	416	3,9	176°53.0»37.1»
416		674155,25	2277621,39	416	417	3,38	169°48.0»25.6»
417		674157,69	2277619,05	417	418	2,63	178°29.0»36.5»
418		674159,54	2277617,18	418	419	2,24	182°28.0»58.0»
419		674161,18	2277615,66	419	420	2,01	187°19.0»14.3»
420		674162,82	2277614,49	420	421	1,66	192°29.0»13.4»
421		674164,35	2277613,84	421	422	2,32	195°05.0»48.6»
422		674166,65	2277613,52	422	423	2,49	184°13.0»45.7»
423		674169,13	2277613,36	423	424	3,8	183°32.0»26.2»
424		674172,93	2277613,35	424	425	5,86	184°50.0»58.1»
425		674178,77	2277613,83	425	426	1,55	179°21.0»38.4»
426		674180,32	2277613,94	426	427	5,74	179°38.0»06.9»
427		674186,05	2277614,31	427	428	5,79	176°24.0»15.7»
428		674191,84	2277614,32	428	429	3,1	171°33.0»43.3»
429		674194,91	2277613,87	429	430	5,02	176°37.0»35.6»
430		674199,83	2277612,85	430	431	4,5	178°13.0»53.7»
431		674204,21	2277611,8	431	432	2,2	175°47.0»08.6»
432		674206,31	2277611,13	432	433	5,04	96°21.0»46.5»
433		674205,32	2277606,19	433	434	6,74	269°41.0»19.7»
434		674211,92	2277604,83	434	435	4,48	179°46.0»52.1»
435		674216,3	2277603,91	435	436	0,69	265°48.0»08.3»
436		674216,49	2277604,57	436	437	1,1	271°15.0»47.6»
437		674215,43	2277604,85	437	438	1,19	93°12.0»16.5»
438		674215,67	2277606,02	438	439	1,39	99°31.0»55.4»

Обозначение характерных точек границы	Номер узловой поворотной точек	Координаты, м		от точки до точки		длина, м	Дирекционный угол, м
		X	Y				
1	2	3	4	5		6	7
439		674217,06	2277605,97	439	440	1,33	165°24.0»08.2»
440		674218,33	2277605,59	440	441	2,36	182°54.0»58.8»
441		674220,62	2277605,03	441	442	2,19	174°13.0»43.6»
442		674222,68	2277604,3	442	443	1,62	169°27.0»37.1»
443		674224,08	2277603,49	443	444	0,86	161°18.0»02.6»
444		674224,65	2277602,84	444	445	0,77	39°46.0»44.8»
445		674223,89	2277602,96	445	446	0,6	270°17.0»58.0»
446		674223,8	2277602,37	446	447	2,19	268°08.0»02.4»
447		674225,95	2277601,97	447	448	3,13	159°23.0»13.8»
448		674228,63	2277600,35	448	449	1,77	166°50.0»12.5»
449		674229,9	2277599,11	449	450	2,16	153°15.0»15.2»
450		674230,6	2277597,07	450	451	3,04	164°15.0»42.1»
451		674230,77	2277594,03	451	452	3,31	182°09.0»57.2»
452		674231,08	2277590,73	452	453	2,39	180°23.0»30.0»
453		674231,32	2277588,35	453	454	1,62	201°45.0»13.5»
454		674232,07	2277586,91	454	455	2,11	211°03.0»30.4»
455		674233,87	2277585,81	455	456	2,1	188°09.0»33.7»
456		674235,8	2277584,98	456	457	1,72	201°56.0»16.8»
457		674237,52	2277584,94	457	458	1,6	152°12.0»29.4»
458		674238,92	2277584,16	458	459	1,16	167°36.0»48.2»
459		674239,79	2277583,39	459	460	1,46	156°40.0»11.9»
460		674240,41	2277582,07	460	461	3,18	176°24.0»29.2»
461		674241,58	2277579,11	461	462	3,34	177°40.0»55.6»
462		674242,68	2277575,96	462	463	2,06	182°26.0»54.1»
463		674243,44	2277574,05	463	464	1,94	166°53.0»28.4»
464		674243,73	2277572,13	464	465	1,59	172°07.0»53.5»
465		674243,75	2277570,54	465	466	2,01	168°41.0»40.7»
466		674243,38	2277568,56	466	467	1,31	206°31.0»48.4»
467		674243,74	2277567,3	467	468	1,26	207°46.0»02.2»
468		674244,61	2277566,39	468	469	1,4	219°18.0»52.4»
469		674246	2277566,22	469	470	1,54	180°15.0»46.6»
470		674247,53	2277566,04	470	471	1,8	151°25.0»51.9»
471		674249	2277565	471	472	2,95	170°08.0»28.9»
472		674251,08	2277562,91	472	473	3,91	173°23.0»06.6»

Обозначение характерных точек границы	Номер узловой поворотной точек	Координаты, м		от точки до точки		длина, м	Дирекционный угол, м
		X	Y				
1	2	3	4	5		6	7
473		674253,5	2277559,84	473	474	3,56	166°52.0»34.2»
474		674255,01	2277556,62	474	475	3,44	172°28.0»06.5»
475		674256,05	2277553,34	475	476	2487,51	127°15.0»07.6»
476		674256,7	2277549,83	476	477	6,02	172°10.0»33.4»
477		674256,98	2277543,82	477	478	4,97	180°33.0»48.9»
478		674257,26	2277538,86	478	479	5,02	179°03.0»01.7»
479		674257,46	2277533,84	479	480	4,96	179°27.0»02.6»
480		674257,61	2277528,88	480	481	6,48	180°12.0»44.2»
481		674257,83	2277522,4	481	482	4,47	186°40.0»30.0»
482		674258,5	2277517,98	482	483	3,53	188°31.0»51.7»
483		674259,54	2277514,61	483	484	3,76	174°48.0»59.7»
484		674260,32	2277510,93	484	485	3,21	175°54.0»38.2»
485		674260,76	2277507,75	485	486	3,58	178°22.0»27.0»
486		674261,15	2277504,19	486	487	3,27	182°43.0»14.8»
487		674261,66	2277500,96	487	488	2,64	197°06.0»24.8»
488		674262,82	2277498,59	488	489	2,55	186°06.0»58.4»
489		674264,18	2277496,43	489	490	2,76	194°33.0»60.0»
490		674266,19	2277494,54	490	491	3,56	183°28.0»23.5»
491		674268,93	2277492,26	491	492	3,84	184°57.0»21.3»
492		674272,08	2277490,07	492	493	2,63	186°58.0»44.6»
493		674274,41	2277488,84	493	494	1,64	177°20.0»46.1»
494		674275,82	2277488,01	494	495	1,74	193°24.0»17.4»
495		674277,48	2277487,5	495	496	2,42	180°17.0»19.1»
496		674279,8	2277486,8	496	497	1,05	201°41.0»20.1»
497		674280,85	2277486,89	497	498	2	191°21.0»40.0»
498		674282,77	2277487,45	498	499	2,08	195°21.0»55.3»
499		674284,54	2277488,54	499	500	2,56	183°40.0»41.0»
500		674286,63	2277490,02	500	501	3,24	184°34.0»11.3»
501		674289,12	2277492,1	501	502	1,94	196°01.0»40.3»
502		674290,21	2277493,71	502	503	2,11	194°43.0»08.3»
503		674290,91	2277495,7	503	504	2,72	187°41.0»51.1»
504		674291,46	2277498,36	504	505	2,82	182°55.0»14.4»
505		674291,89	2277501,15	505	506	5,25	174°59.0»24.0»
506		674293,14	2277506,25	506	507	2,98	173°45.0»20.3»

Обозначение характерных точек границы	Номер узловой поворотной точек	Координаты, м		от точки до точки		длина, м	Дирекционный угол, м
		X	Y				
1	2	3	4	5		6	7
507		674294,16	2277509,05	507	508	2,33	166°23.0»38.8»
508		674295,45	2277510,99	508	509	2,51	154°16.0»21.1»
509		674297,61	2277512,27	509	510	2,47	170°43.0»11.8»
510		674299,91	2277513,17	510	511	3,9	174°13.0»55.4»
511		674303,67	2277514,22	511	512	2,3	183°27.0»49.0»
512		674305,84	2277514,97	512	513	1,52	190°32.0»17.4»
513		674307,16	2277515,72	513	514	2,72	207°24.0»25.3»
514		674308,64	2277518	514	515	4,13	181°57.0»12.3»
515		674310,77	2277521,54	515	516	2,9	172°11.0»25.0»
516		674312,59	2277523,8	516	517	1,85	164°50.0»58.2»
517		674314,09	2277524,89	517	518	3,52	170°16.0»10.4»
518		674317,25	2277526,45	518	519	4,68	173°42.0»32.0»
519		674321,65	2277528,05	519	520	5,68	178°17.0»32.1»
520		674327,04	2277529,83	520	521	4,81	180°38.0»57.5»
521		674331,59	2277531,39	521	522	2,57	173°13.0»00.7»
522		674334,1	2277531,93	522	523	2,06	172°35.0»56.4»
523		674336,15	2277532,1	523	524	1,71	160°44.0»13.2»
524		674337,81	2277531,67	524	525	2,14	165°26.0»30.7»
525		674339,68	2277530,63	525	526	2,33	181°11.0»46.0»
526		674341,74	2277529,54	526	527	1,93	192°50.0»17.2»
527		674343,6	2277529,04	527	528	2,72	198°38.0»09.2»
528		674346,31	2277529,21	528	529	9,71	188°14.0»29.0»
529		674355,81	2277531,2	529	530	6,5	181°19.0»44.0»
530		674362,14	2277532,68	530	531	2,7	184°44.0»18.5»
531		674364,71	2277533,51	531	532	2,73	195°09.0»07.2»
532		674367	2277535	532	533	2,76	191°48.0»11.6»
533		674368,96	2277536,95	533	534	3,38	185°54.0»17.3»
534		674371,1	2277539,57	534	535	2,8	193°24.0»31.9»
535		674372,32	2277542,09	535	536	3,08	197°59.0»32.2»
536		674372,74	2277545,14	536	537	3,67	182°31.0»07.7»
537		674373,08	2277548,79	537	538	3,11	186°14.0»34.3»
538		674373,03	2277551,9	538	539	2,39	186°17.0»35.5»
539		674372,73	2277554,27	539	540	4,55	182°01.0»13.0»
540		674372	2277558,76	540	541	5,13	181°13.0»13.0»

Обозначение характерных точек границы	Номер узловой поворотной точек	Координаты, м		от точки до точки		длина, м	Дирекционный угол, м
		X	Y				
1	2	3	4	5		6	7
541		674371,07	2277563,8	541	542	2,32	190°47.0»44.4»
542		674370,23	2277565,96	542	543	4,67	180°22.0»06.9»
543		674368,51	2277570,3	543	544	8,16	176°12.0»59.4»
544		674366,01	2277578,07	544	545	20,45	190°57.0»37.7»
545		674356,16	2277595,99	545	546	3,22	183°01.0»15.5»
546		674354,46	2277598,73	546	547	2,1	172°55.0»12.2»
547		674353,58	2277600,64	547	548	4,83	157°45.0»08.9»
548		674353,37	2277605,47	548	549	22,95	168°33.0»40.3»
549		674356,94	2277628,14	549	550	28,96	179°41.0»19.0»
550		674361,6	2277656,72	550	551	17,93	177°58.0»10.3»
551		674365,11	2277674,3	551	552	21,7	174°13.0»03.1»
552		674371,48	2277695,04	552	553	4,36	138°56.0»22.5»
553		674375,18	2277697,34	553	554	3,52	162°05.0»29.0»
554		674378,6	2277698,19	554	555	4,73	184°40.0»09.1»
555		674383,08	2277699,7	555	556	3,9	183°12.0»07.6»
556		674386,7	2277701,15	556	557	3,52	193°13.0»00.1»
557		674389,58	2277703,17	557	558	2,55	199°12.0»28.8»
558		674391,07	2277705,24	558	559	3	194°39.0»15.3»
559		674392,15	2277708,04	559	560	3,25	197°12.0»28.3»
560		674392,37	2277711,28	560	561	5,03	174°51.0»09.6»
561		674393,16	2277716,25	561	562	6,11	186°12.0»58.5»
562		674393,46	2277722,35	562	563	4,31	178°25.0»37.3»
563		674393,79	2277726,65	563	564	3,87	178°27.0»25.2»
564		674394,19	2277730,5	564	565	3,24	185°24.0»03.7»
565		674394,22	2277733,74	565	566	3,19	186°06.0»56.9»
566		674393,91	2277736,91	566	567	4,34	183°09.0»39.1»
567		674393,25	2277741,2	567	568	4,07	179°34.0»58.4»
568		674392,66	2277745,23	568	569	4,82	174°09.0»56.4»
569		674392,45	2277750,05	569	570	4,7	176°46.0»26.0»
570		674392,51	2277754,75	570	571	3,97	180°35.0»13.5»
571		674392,52	2277758,72	571	572	3,21	189°17.0»02.2»
572		674392,01	2277761,89	572	573	3,2	186°04.0»06.3»
573		674391,17	2277764,98	573	574	3,66	185°45.0»03.0»
574		674389,86	2277768,4	574	575	2,87	167°39.0»02.8»

Обозначение характерных точек границы	Номер узловой поворотной точек	Координаты, м		от точки до точки		длина, м	Дирекционный угол, м
		X	Y				
1	2	3	4	5		6	7
575		674389,43	2277771,24	575	576	2,64	167°55.0»19.6»
576		674389,59	2277773,88	576	577	3,12	172°11.0»39.5»
577		674390,2	2277776,94	577	578	4,59	171°55.0»51.0»
578		674391,72	2277781,27	578	579	5,8	175°52.0»19.5»
579		674394,03	2277786,59	579	580	5,17	177°47.0»52.9»
580		674396,27	2277791,25	580	581	4,54	177°48.0»30.7»
581		674398,39	2277795,26	581	582	4,07	181°29.0»17.0»
582		674400,2	2277798,91	582	583	3,29	168°46.0»33.5»
583		674402,21	2277801,52	583	584	3,13	176°13.0»30.6»
584		674404,28	2277803,87	584	585	2,09	167°02.0»24.9»
585		674405,98	2277805,09	585	586	4	171°43.0»59.3»
586		674409,53	2277806,93	586	587	2,95	168°56.0»51.1»
587		674412,36	2277807,76	587	588	3,98	168°15.0»45.5»
588		674416,33	2277808,08	588	589	5,3	172°41.0»09.4»
589		674421,62	2277807,83	589	590	6,62	180°42.0»57.2»
590		674428,24	2277807,6	590	591	4,44	184°34.0»08.3»
591		674432,68	2277807,8	591	592	4,31	182°44.0»51.8»
592		674436,97	2277808,2	592	593	5,43	185°16.0»47.4»
593		674442,31	2277809,2	593	594	4,27	182°48.0»38.5»
594		674446,46	2277810,19	594	595	4,02	184°42.0»07.3»
595		674450,28	2277811,44	595	596	4,24	180°52.0»15.5»
596		674454,29	2277812,82	596	597	6,34	183°21.0»54.6»
597		674460,15	2277815,23	597	598	5,29	174°20.0»00.0»
598		674465,22	2277816,75	598	599	4,12	170°33.0»24.5»
599		674469,31	2277817,27	599	600	3,64	171°39.0»09.4»
600		674472,95	2277817,2	600	601	3,21	167°35.0»06.5»
601		674476,07	2277816,45	601	602	3,86	163°22.0»00.9»
602		674479,41	2277814,51	602	603	4,02	170°05.0»20.0»
603		674482,49	2277811,92	603	604	3,57	172°47.0»18.0»
604		674484,91	2277809,3	604	605	2,09	184°35.0»38.3»
605		674486,45	2277807,88	605	606	1,93	215°33.0»12.4»
606		674488,37	2277807,64	606	607	1,21	197°07.0»58.8»
607		674489,56	2277807,85	607	608	2,6	223°07.0»19.6»
608		674491,12	2277809,93	608	609	2,95	183°46.0»21.8»

Обозначение характерных точек границы	Номер узловой поворотной точек	Координаты, м		от точки до точки		длина, м	Дирекционный угол, м
		X	Y				
1	2	3	4	5		6	7
609		674492,73	2277812,4	609	610	2,42	178°52.0»53.3»
610		674494,09	2277814,4	610	611	1,28	164°08.0»09.9»
611		674495,07	2277815,22	611	612	1,72	142°44.0»33.4»
612		674496,79	2277815,3	612	613	2,16	167°44.0»37.9»
613		674498,92	2277814,94	613	614	4,26	174°13.0»12.4»
614		674503,03	2277813,81	614	615	3,36	177°51.0»21.6»
615		674506,23	2277812,8	615	616	4,38	175°13.0»45.9»
616		674510,28	2277811,14	616	617	3,99	171°01.0»41.6»
617		674513,69	2277809,07	617	618	5,48	163°44.0»38.7»
618		674517,39	2277805,03	618	619	4,16	182°36.0»45.1»
619		674520,34	2277802,09	619	620	3,45	172°14.0»17.4»
620		674522,43	2277799,35	620	621	3,21	151°58.0»49.0»
621		674522,95	2277796,18	621	622	3,4	179°18.0»54.3»
622		674523,46	2277792,82	622	623	3,27	189°44.0»55.3»
623		674524,49	2277789,72	623	624	3,97	190°22.0»50.6»
624		674526,4	2277786,24	624	625	3,55	178°35.0»58.4»
625		674528,03	2277783,09	625	626	3,26	191°09.0»46.0»
626		674530,06	2277780,54	626	627	1,59	183°55.0»16.7»
627		674531,13	2277779,37	627	628	1,59	223°14.0»24.4»
628		674532,72	2277779,25	628	629	1,04	212°21.0»22.2»
629		674533,64	2277779,74	629	630	1,78	194°41.0»14.6»
630		674534,95	2277780,95	630	631	1,01	161°17.0»33.7»
631		674535,87	2277781,36	631	632	1,06	149°27.0»35.8»
632		674536,92	2277781,24	632	633	1,34	154°36.0»17.5»
633		674538,06	2277780,53	633	634	3,53	162°25.0»41.1»
634		674540,35	2277777,85	634	635	9,04	169°42.0»40.9»
635		674544,9	2277770,04	635	636	6,78	171°09.0»10.7»
636		674547,37	2277763,73	636	637	3,56	181°13.0»48.1»
637		674548,74	2277760,44	637	638	3,15	191°23.0»07.6»
638		674550,5	2277757,83	638	639	3,53	186°31.0»12.7»
639		674552,79	2277755,15	639	640	3,38	188°41.0»00.3»
640		674555,35	2277752,94	640	641	2,87	192°43.0»09.1»
641		674557,88	2277751,59	641	642	2,41	199°14.0»51.5»
642		674560,26	2277751,22	642	643	3,18	187°23.0»43.8»



Обозначение характерных точек границы	Номер узловой поворотной точек	Координаты, м		от точки до точки		длина, м	Дирекционный угол, м
		X	Y				
1	2	3	4	5		6	7
643		674563,44	2277751,14	643	644	3,34	173°11.0»23.5»
644		674566,75	2277750,66	644	645	2,14	152°46.0»33.3»
645		674568,49	2277749,42	645	646	1,71	162°08.0»38.2»
646		674569,51	2277748,05	646	647	2,83	156°11.0»22.1»
647		674570,14	2277745,29	647	648	1,97	187°35.0»45.8»
648		674570,83	2277743,44	648	649	2,15	117°45.0»25.5»
649		674569,4	2277741,84	649	650	2,4	181°11.0»14.8»
650		674567,84	2277740,02	650	651	1,36	182°28.0»03.8»
651		674567	2277738,95	651	652	2,49	181°26.0»50.9»
652		674565,51	2277736,95	652	653	2,64	192°03.0»45.2»
653		674564,41	2277734,55	653	654	1,47	197°58.0»55.4»
654		674564,24	2277733,09	654	655	1,58	232°39.0»52.4»
655		674565,38	2277731,99	655	656	2,28	188°57.0»51.8»
656		674567,25	2277730,68	656	657	1,95	171°15.0»28.6»
657		674568,66	2277729,33	657	658	2,96	180°23.0»56.5»
658		674570,81	2277727,3	658	659	2,23	156°55.0»33.6»
659		674571,7	2277725,26	659	660	1,72	157°25.0»43.8»
660		674571,73	2277723,54	660	661	3,14	171°07.0»43.5»
661		674571,3	2277720,43	661	662	2,78	191°35.0»23.9»
662		674571,48	2277717,66	662	663	3,81	185°11.0»59.6»
663		674572,07	2277713,9	663	664	3	193°48.0»17.1»
664		674573,23	2277711,13	664	665	3,23	193°04.0»59.2»
665		674575,12	2277708,51	665	666	3,04	191°03.0»32.7»
666		674577,34	2277706,43	666	667	6,26	178°08.0»06.8»
667		674581,77	2277702	667	668	4,56	170°11.0»14.7»
668		674584,4	2277698,27	668	669	3,97	175°34.0»41.7»
669		674586,43	2277694,86	669	670	3,88	170°14.0»24.0»
670		674587,82	2277691,24	670	671	3,47	166°16.0»59.8»
671		674588,26	2277687,8	671	672	3,37	175°56.0»51.1»
672		674588,45	2277684,44	672	673	5,46	172°02.0»05.0»
673		674588	2277679	673	674	6,54	182°42.0»52.6»
674		674587,77	2277672,46	674	675	4,13	177°17.0»47.6»
675		674587,43	2277668,34	675	676	4,48	199°18.0»41.8»
676		674588,56	2277664	676	677	5,44	179°34.0»12.3»

Обозначение характерных точек границы	Номер узловой поворотной точек	Координаты, м		от точки до точки		длина, м	Дирекционный угол, м
		X	Y				
1	2	3	4	5		6	7
677		674589,89	2277658,73	677	678	6,55	184°59.0»23.3»
678		674592,04	2277652,54	678	679	9,64	180°25.0»40.7»
679		674595,27	2277643,46	679	680	7,41	169°01.0»45.0»
680		674596,38	2277636,13	680	681	8,62	176°10.0»48.8»
681		674597,1	2277627,54	681	682	5,19	182°43.0»49.9»
682		674597,78	2277622,39	682	683	3,77	174°08.0»58.3»
683		674597,89	2277618,62	683	684	2,58	183°39.0»49.8»
684		674598,13	2277616,05	684	685	1,89	157°23.0»00.2»
685		674597,57	2277614,25	685	686	2,04	184°48.0»49.2»
686		674597,13	2277612,26	686	687	2,4	201°06.0»17.8»
687		674597,49	2277609,89	687	688	2,89	195°15.0»53.7»
688		674598,66	2277607,25	688	689	2,86	164°56.0»07.3»
689		674599,1	2277604,42	689	690	3,77	171°00.0»38.2»
690		674599,09	2277600,65	690	691	3,62	171°25.0»04.2»
691		674598,54	2277597,07	691	692	3,46	183°05.0»22.2»
692		674598,2	2277593,63	692	693	4,24	186°35.0»25.6»
693		674598,27	2277589,39	693	694	3,65	185°01.0»49.1»
694		674598,65	2277585,76	694	695	4,13	181°15.0»07.4»
695		674599,17	2277581,66	695	696	2,72	179°19.0»17.5»
696		674599,48	2277578,96	696	697	3,06	168°12.0»18.1»
697		674599,2	2277575,91	697	698	2,61	169°55.0»56.7»
698		674598,51	2277573,39	698	699	1,81	162°56.0»19.2»
699		674597,54	2277571,86	699	700	2,43	178°17.0»28.4»
700		674596,18	2277569,85	700	701	3,18	183°29.0»22.7»
701		674594,56	2277567,11	701	702	2,24	192°38.0»38.1»
702		674593,87	2277564,98	702	703	1,79	192°29.0»38.0»
703		674593,7	2277563,2	703	704	1,43	199°35.0»19.4»
704		674594,05	2277561,81	704	705	1,64	213°20.0»05.7»
705		674595,26	2277560,7	705	706	3,18	189°20.0»30.4»
706		674597,92	2277558,96	706	707	3,83	186°09.0»23.5»
707		674601,33	2277557,22	707	708	4,77	188°26.0»48.0»
708		674605,85	2277555,7	708	709	4,48	190°53.0»27.1»
709		674610,29	2277555,1	709	710	5,04	178°06.0»10.5»
710		674615,26	2277554,26	710	711	2,75	181°52.0»29.3»

Обозначение характерных точек границы	Номер узловой поворотной точек	Координаты, м		от точки до точки		длина, м	Дирекционный угол, м
		X	Y				
1	2	3	4	5		6	7
711		674617,99	2277553,89	711	712	3,23	190°01.0»23.2»
712		674621,22	2277554,02	712	713	4,24	183°46.0»55.1»
713		674625,44	2277554,47	713	714	2,3	163°08.0»26.2»
714		674627,7	2277554,04	714	715	5,15	176°02.0»05.1»
715		674632,68	2277552,73	715	716	3,96	177°59.0»49.4»
716		674636,47	2277551,59	716	717	5,27	167°27.0»14.8»
717		674641,07	2277549,01	717	718	2,97	173°27.0»28.0»
718		674643,48	2277547,27	718	719	3,98	181°03.0»39.6»
719		674646,75	2277545	719	720	7,55	186°18.0»10.1»
720		674653,39	2277541,4	720	721	1,22	191°48.0»39.1»
721		674654,56	2277541,05	721	722	1,44	203°49.0»43.1»
722		674655,99	2277541,23	722	723	1,01	191°58.0»52.6»
723		674656,94	2277541,56	723	724	1,73	193°03.0»39.4»
724		674658,4	2277542,48	724	725	2,93	161°12.0»11.3»
725		674661,25	2277543,16	725	726	1,8	143°17.0»52.7»
726		674662,9	2277542,45	726	727	2,16	179°33.0»43.1»
727		674664,88	2277541,58	727	728	2,04	183°03.0»56.8»
728		674666,79	2277540,86	728	729	2,49	200°11.0»39.9»
729		674669,28	2277540,84	729	730	2,34	186°35.0»03.8»
730		674671,61	2277541,09	730	731	1,9	172°58.0»16.4»
731		674673,51	2277541,06	731	732	2,94	172°41.0»30.5»
732		674676,42	2277540,64	732	733	2,96	174°19.0»03.2»
733		674679,29	2277539,93	733	734	2,92	175°42.0»31.9»
734		674682,06	2277539,02	734	735	4,53	188°23.0»27.8»
735		674686,52	2277538,25	735	736	4,86	173°33.0»31.2»
736		674691,19	2277536,89	736	737	4,92	174°46.0»52.2»
737		674695,77	2277535,09	737	738	3,55	187°55.0»42.0»
738		674699,22	2277534,26	738	739	2,79	185°29.0»03.3»
739		674701,98	2277533,87	739	740	3,5	192°18.0»12.5»
740		674705,47	2277534,13	740	741	1,06	171°25.0»24.2»
741		674706,53	2277534,05	741	742	2,14	193°44.0»03.5»
742		674708,64	2277534,4	742	743	2,91	186°08.0»52.9»
743		674711,44	2277535,18	743	744	2,79	201°08.0»22.3»
744		674713,68	2277536,85	744	745	3,07	165°16.0»07.2»

Обозначение характерных точек границы	Номер узловой поворотной точек	Координаты, м		от точки до точки		длина, м	Дирекционный угол, м
		X	Y				
1	2	3	4	5		6	7
745		674716,53	2277538	745	746	2,77	166°32.0»08.9»
746		674719,27	2277538,41	746	747	3,24	167°35.0»35.5»
747		674722,5	2277538,19	747	748	2,61	177°58.0»04.0»
748		674725,1	2277537,92	748	749	3,23	171°35.0»28.9»
749		674728,23	2277537,12	749	750	2,08	162°42.0»42.4»
750		674730	2277536,03	750	751	2,42	176°21.0»45.2»
751		674731,98	2277534,63	751	752	1,85	181°29.0»13.8»
752		674733,52	2277533,6	752	753	2,16	197°41.0»06.1»
753		674735,6	2277533	753	754	3,17	198°37.0»10.5»
754		674738,77	2277533,14	754	755	2,37	194°08.0»50.3»
755		674741,04	2277533,82	755	756	3,02	202°00.0»47.9»
756		674743,4	2277535,71	756	757	1,94	171°42.0»58.1»
757		674745,07	2277536,69	757	758	2,31	161°20.0»33.0»
758		674747,33	2277537,16	758	759	1,97	169°07.0»27.9»
759		674749,3	2277537,19	759	760	2,91	168°26.0»07.2»
760		674752,16	2277536,65	760	761	4,54	163°43.0»56.7»
761		674756,21	2277534,59	761	762	6,12	167°35.0»52.5»
762		674760,94	2277530,71	762	763	4,5	184°34.0»41.7»
763		674764,64	2277528,14	763	764	4,41	187°03.0»19.4»
764		674768,54	2277526,09	764	765	4,29	180°59.0»02.3»
765		674772,37	2277524,16	765	766	2,92	194°53.0»45.7»
766		674775,23	2277523,56	766	767	3,98	178°47.0»20.2»
767		674779,11	2277522,66	767	768	3,3	166°10.0»59.9»
768		674782,05	2277521,17	768	769	3,1	173°26.0»31.1»
769		674784,64	2277519,46	769	770	2,03	176°27.0»04.1»
770		674786,26	2277518,24	770	771	3,7	193°15.0»21.9»
771		674789,65	2277516,75	771	772	4,41	198°00.0»12.0»
772		674794,04	2277516,31	772	773	4,66	188°18.0»13.6»
773		674798,7	2277516,52	773	774	3,71	193°12.0»60.0»
774		674802,27	2277517,53	774	775	7,97	191°03.0»27.1»
775		674809,38	2277521,13	775	776	5,53	162°30.0»20.8»
776		674814,84	2277522,03	776	777	4,85	167°55.0»08.8»
777		674819,68	2277521,8	777	778	3,65	186°57.0»46.4»
778		674823,32	2277522,07	778	779	3,25	191°07.0»16.7»

Обозначение характерных точек границы	Номер узловой поворотной точек	Координаты, м		от точки до точки		длина, м	Дирекционный угол, м
		X	Y				
1	2	3	4	5		6	7
779		674826,45	2277522,93	779	780	3,91	182°50.0»22.2»
780		674830,16	2277524,15	780	781	4,71	181°39.0»19.5»
781		674834,59	2277525,75	781	782	3,63	179°46.0»27.1»
782		674838,01	2277526,97	782	783	1,9	188°57.0»13.8»
783		674839,68	2277527,88	783	784	3,56	194°42.0»19.7»
784		674842,27	2277530,32	784	785	2,82	174°13.0»38.0»
785		674844,51	2277532,04	785	786	3,63	181°46.0»53.0»
786		674847,32	2277534,34	786	787	3,41	156°31.0»46.1»
787		674850,6	2277535,27	787	788	2,13	172°47.0»37.4»
788		674852,71	2277535,59	788	789	3,38	177°09.0»15.9»
789		674856,07	2277535,93	789	790	3,43	176°23.0»32.6»
790		674859,5	2277536,06	790	791	2,64	197°58.0»45.7»
791		674861,98	2277536,97	791	792	1,79	192°33.0»58.2»
792		674863,49	2277537,94	792	793	2,45	184°40.0»03.0»
793		674865,44	2277539,43	793	794	5,54	165°53.0»47.5»
794		674870,53	2277541,62	794	795	2,37	168°24.0»33.5»
795		674872,85	2277542,1	795	796	1,9	223°36.0»55.7»
796		674873,93	2277543,66	796	797	3,03	191°20.0»50.9»
797		674875,13	2277546,44	797	798	2,17	174°39.0»10.0»
798		674876,17	2277548,34	798	799	1,53	180°06.0»51.9»
799		674876,9	2277549,68	799	800	2,36	173°56.0»48.5»
800		674878,24	2277551,62	800	801	2,44	168°08.0»21.6»
801		674880,01	2277553,3	801	802	2,49	176°46.0»16.4»
802		674881,91	2277554,91	802	803	2,09	177°54.0»40.3»
803		674883,55	2277556,2	803	804	3,69	187°01.0»53.2»
804		674886,15	2277558,82	804	805	2,06	168°28.0»14.0»
805		674887,86	2277559,96	805	806	2,5	169°10.0»37.2»
806		674890,16	2277560,93	806	807	4,38	181°07.0»19.2»
807		674894,16	2277562,71	807	808	3,79	183°51.0»39.7»
808		674897,51	2277564,48	808	809	2,41	190°03.0»59.8»
809		674899,41	2277565,96	809	810	2,82	182°12.0»01.9»
810		674901,57	2277567,78	810	811	2,15	190°43.0»27.8»
811		674902,93	2277569,45	811	812	2,67	190°17.0»28.4»
812		674904,22	2277571,79	812	813	1,55	173°19.0»46.1»

Обозначение характерных точек границы	Номер узловой поворотной точек	Координаты, м		от точки до точки		длина, м	Дирекционный угол, м
		X	Y				
1	2	3	4	5		6	7
813		674905,12	2277573,05	813	814	0,9	152°40.0»22.1»
814		674905,92	2277573,46	814	815	1,39	153°41.0»21.1»
815		674907,31	2277573,48	815	816	1,54	170°12.0»10.9»
816		674908,83	2277573,24	816	817	1,52	189°43.0»35.3»
817		674910,35	2277573,26	817	818	1,32	197°49.0»06.6»
818		674911,6	2277573,68	818	819	1,48	188°51.0»38.7»
819		674912,91	2277574,36	819	820	1,78	195°17.0»40.0»
820		674914,22	2277575,57	820	821	3,7	179°32.0»08.6»
821		674916,96	2277578,06	821	822	2,01	182°19.0»59.6»
822		674918,39	2277579,47	822	823	1,01	195°01.0»27.7»
823		674918,9	2277580,34	823	824	0,47	201°43.0»35.7»
824		674918,97	2277580,8	824	825	1,46	186°41.0»28.0»
825		674919,02	2277582,26	825	826	2,11	183°02.0»50.9»
826		674918,98	2277584,37	826	827	1,63	153°27.0»02.2»
827		674919,68	2277585,84	827	828	1,93	146°56.0»06.1»
828		674921,33	2277586,85	828	829	1,33	176°14.0»48.5»
829		674922,51	2277587,47	829	830	1,13	202°40.0»14.9»
830		674923,23	2277588,34	830	831	1,31	203°14.0»44.8»
831		674923,6	2277589,6	831	832	1,49	184°22.0»38.7»
832		674923,91	2277591,06	832	833	1,12	164°57.0»57.3»
833		674924,42	2277592,06	833	834	2,25	160°13.0»13.5»
834		674926,06	2277593,6	834	835	3,27	182°54.0»53.1»
835		674928,33	2277595,96	835	836	1,98	185°02.0»44.0»
836		674929,57	2277597,5	836	837	3,57	192°12.0»14.4»
837		674931,17	2277600,69	837	838	6,72	185°25.0»18.1»
838		674933,6	2277606,95	838	839	3,63	175°04.0»24.5»
839		674935,2	2277610,21	839	840	3,52	179°03.0»59.0»
840		674936,8	2277613,34	840	841	2,16	163°00.0»52.2»
841		674938,3	2277614,89	841	842	6,88	177°07.0»06.0»
842		674943,33	2277619,59	842	843	9,95	178°31.0»07.0»
843		674950,77	2277626,19	843	844	9,83	182°06.0»18.2»
844		674957,88	2277632,98	844	845	3,52	182°49.0»01.7»
845		674960,3	2277635,53	845	846	3,03	183°43.0»13.0»
846		674962,24	2277637,86	846	847	3,7	177°57.0»18.5»

Обозначение характерных точек границы	Номер узловой поворотной точек	Координаты, м		от точки до точки		длина, м	Дирекционный угол, м
		X	Y				
1	2	3	4	5		6	7
847		674964,71	2277640,62	847	848	2,58	174°37.0»25.1»
848		674966,6	2277642,37	848	849	2,41	175°07.0»09.5»
849		674968,5	2277643,85	849	850	1,82	162°00.0»45.2»
850		674970,21	2277644,47	850	851	2,89	176°45.0»03.5»
851		674972,98	2277645,3	851	852	1,69	185°11.0»02.5»
852		674974,55	2277645,93	852	853	2,08	189°08.0»48.4»
853		674976,33	2277647	853	854	1,55	209°17.0»23.2»
854		674977,1	2277648,35	854	855	1,33	204°30.0»17.0»
855		674977,22	2277649,67	855	856	1,59	188°47.0»35.5»
856		674977,12	2277651,26	856	857	1,23	151°29.0»47.3»
857		674977,64	2277652,38	857	858	1,07	138°06.0»12.1»
858		674978,62	2277652,8	858	859	2,13	161°07.0»02.8»
859		674980,74	2277652,96	859	860	3,17	176°35.0»15.4»
860		674983,91	2277653,01	860	861	5,12	197°10.0»39.5»
861		674988,78	2277654,6	861	862	3,93	205°03.0»52.1»
862		674991,65	2277657,29	862	863	3,48	187°13.0»02.4»
863		674993,87	2277659,97	863	864	3,8	164°14.0»46.8»
864		674997	2277662,13	864	865	3,79	171°00.0»35.4»
865		675000,42	2277663,77	865	866	4,01	178°04.0»02.9»
866		675004,09	2277665,38	866	867	5,41	191°00.0»06.4»
867		675008,54	2277668,46	867	868	18,26	190°00.0»03.2»
868		675021,52	2277681,3	868	869	18,96	187°28.0»03.0»
869		675033,15	2277696,27	869	870	21,6	192°20.0»44.2»
870		675042,45	2277715,77	870	871	6,53	195°53.0»27.7»
871		675043,54	2277722,21	871	872	13,84	186°49.0»51.5»
872		675044,21	2277736,03	872	873	18,04	183°11.0»18.4»
873		675044,08	2277754,07	873	874	20,06	131°11.0»31.9»
874		675059,08	2277767,39	874	875	3,36	264°41.0»07.5»
875		675057,09	2277770,1	875	876	35,94	82°37.0»40.3»
876		675088,55	2277787,48	876	877	1,49	267°49.0»07.5»
877		675087,88	2277788,81	877	878	16,6	271°31.0»34.5»
878		675073,26	2277780,95	878	879	19,45	180°34.0»05.1»
879		675056,22	2277771,57	879	880	2,21	91°54.0»36.2»
880		675055,09	2277773,47	880	881	33,86	271°39.0»11.2»

Обозначение характерных точек границы	Номер узловой поворотной точек	Координаты, м		от точки до точки		длина, м	Дирекционный угол, м
		X	Y				
1	2	3	4	5		6	7
881		675026,5	2277755,33	881	882	3,44	91°42.0»39.5»
882		675024,57	2277758,18	882	883	0,12	180°53.0»11.2»
883		675024,5	2277758,28	883	884	1,71	96°13.0»31.2»
884		675025,79	2277759,41	884	885	0,88	201°03.0»15.8»
885		675026,2	2277760,19	885	886	1,44	207°43.0»41.7»
886		675026,2	2277761,63	886	887	2,73	194°51.0»01.2»
887		675025,5	2277764,27	887	888	2,88	186°06.0»05.4»
888		675024,47	2277766,96	888	889	1,91	184°24.0»30.9»
889		675023,65	2277768,69	889	890	2,89	188°29.0»40.6»
890		675022,04	2277771,09	890	891	4,41	187°38.0»56.2»
891		675019,12	2277774,39	891	892	0,94	168°37.0»13.3»
892		675018,65	2277775,2	892	893	1,7	167°01.0»41.2»
893		675018,15	2277776,82	893	894	1,88	169°51.0»34.0»
894		675017,92	2277778,69	894	895	2,69	173°37.0»37.6»
895		675017,89	2277781,38	895	896	1,34	196°42.0»54.2»
896		675017,49	2277782,66	896	897	1,67	195°11.0»45.5»
897		675016,59	2277784,07	897	898	3,02	187°28.0»28.0»
898		675014,65	2277786,38	898	899	4,24	185°55.0»49.4»
899		675011,6	2277789,33	899	900	2,5	183°35.0»35.5»
900		675009,7	2277790,95	900	901	2,24	173°49.0»32.5»
901		675008,16	2277792,58	901	902	1,56	174°04.0»58.9»
902		675007,21	2277793,82	902	903	1,35	169°52.0»01.6»
903		675006,59	2277795,02	903	904	2,04	167°27.0»45.4»
904		675006,07	2277796,99	904	905	2,46	173°22.0»35.3»
905		675005,72	2277799,43	905	906	3,69	174°00.0»35.3»
906		675005,58	2277803,12	906	907	3	174°57.0»53.3»
907		675005,73	2277806,12	907	908	3,74	180°52.0»17.9»
908		675005,86	2277809,86	908	909	2,57	183°46.0»25.4»
909		675005,78	2277812,43	909	910	1,29	184°00.0»58.6»
910		675005,65	2277813,71	910	911	1,19	184°51.0»00.0»
911		675005,43	2277814,88	911	912	1,52	172°21.0»48.8»
912		675005,35	2277816,4	912	913	1,5	186°57.0»03.7»
913		675005,09	2277817,88	913	914	1,18	182°18.0»03.5»
914		675004,84	2277819,03	914	915	3,15	172°49.0»51.3»



Обозначение характерных точек границы	Номер узловой поворотной точек	Координаты, м		от точки до точки		длина, м	Дирекционный угол, м
		X	Y				
1	2	3	4	5		6	7
915		675004,56	2277822,17	915	916	5,59	178°11.0»11.3»
916		675004,24	2277827,75	916	917	2,75	179°12.0»59.1»
917		675004,12	2277830,5	917	918	1,87	164°48.0»21.7»
918		675004,53	2277832,32	918	919	2,4	173°30.0»23.6»
919		675005,32	2277834,59	919	920	3,37	165°27.0»05.5»
920		675007,19	2277837,39	920	921	3,35	175°17.0»29.2»
921		675009,27	2277840,01	921	922	2,6	167°02.0»12.2»
922		675011,3	2277841,63	922	923	3,36	174°14.0»48.8»
923		675014,12	2277843,45	923	924	3,38	168°29.0»30.0»
924		675017,27	2277844,68	924	925	2,89	182°34.0»21.3»
925		675019,91	2277845,85	925	926	4,3	189°31.0»46.0»
926		675023,5	2277848,22	926	927	3,84	192°18.0»25.6»
927		675026,18	2277850,97	927	928	4,19	186°03.0»01.4»
928		675028,77	2277854,26	928	929	5,36	188°43.0»51.9»
929		675031,41	2277858,93	929	930	3,65	174°44.0»42.3»
930		675033,49	2277861,93	930	931	4,41	181°00.0»31.6»
931		675035,94	2277865,6	931	932	3,96	179°45.0»17.1»
932		675038,15	2277868,88	932	933	2,54	176°09.0»20.1»
933		675039,71	2277870,89	933	934	2,3	174°02.0»58.6»
934		675041,3	2277872,55	934	935	2,16	170°41.0»20.3»
935		675043,03	2277873,85	935	936	2,93	172°15.0»52.6»
936		675045,59	2277875,28	936	937	8,95	176°05.0»19.2»
937		675053,68	2277879,1	937	938	10,25	187°58.0»47.2»
938		675062,25	2277884,72	938	939	8,09	183°33.0»26.5»
939		675068,73	2277889,57	939	940	4,31	189°07.0»33.3»
940		675071,73	2277892,67	940	941	3,84	185°24.0»03.6»
941		675074,13	2277895,67	941	942	3,65	190°11.0»58.7»
942		675075,87	2277898,88	942	943	6,5	181°22.0»58.3»
943		675078,83	2277904,67	943	944	4,21	171°09.0»36.0»
944		675081,3	2277908,08	944	945	2,38	175°20.0»31.6»
945		675082,85	2277909,89	945	946	2,02	175°10.0»28.4»
946		675084,29	2277911,31	946	947	2,41	167°50.0»07.1»
947		675086,32	2277912,6	947	948	1,87	156°10.0»18.6»
948		675088,17	2277912,88	948	949	2,12	172°12.0»15.3»

Обозначение характерных точек границы	Номер узловой поворотной точек	Координаты, м		от точки до точки		длина, м	Дирекционный угол, м
		X	Y				
1	2	3	4	5		6	7
949		675090,29	2277912,91	949	950	3,35	178°50.0»49.9»
950		675093,64	2277912,89	950	951	2,93	184°03.0»53.9»
951		675096,56	2277913,08	951	952	2,49	186°00.0»16.8»
952		675099,01	2277913,5	952	953	2,4	192°15.0»02.9»
953		675101,24	2277914,4	953	954	3,19	194°36.0»14.3»
954		675103,8	2277916,3	954	955	2,74	188°07.0»20.4»
955		675105,75	2277918,23	955	956	3,5	158°29.0»38.1»
956		675108,97	2277919,61	956	957	3,43	173°13.0»43.2»
957		675112,26	2277920,58	957	958	2,98	162°02.0»05.9»
958		675115,24	2277920,5	958	959	2,43	164°48.0»57.5»
959		675117,57	2277919,8	959	960	2,6	170°27.0»09.3»
960		675119,9	2277918,65	960	961	7,37	178°41.0»43.5»
961		675126,43	2277915,24	961	962	2,83	192°01.0»02.0»
962		675129,16	2277914,48	962	963	3,31	194°10.0»19.4»
963		675132,47	2277914,4	963	964	1,89	194°32.0»17.6»
964		675134,31	2277914,83	964	965	2,4	192°01.0»19.1»
965		675136,48	2277915,85	965	966	3,76	184°06.0»56.4»
966		675139,76	2277917,69	966	967	7,79	176°11.0»16.1»
967		675146,79	2277921,04	967	968	5,26	169°51.0»08.7»
968		675151,86	2277922,43	968	969	3,36	175°48.0»40.7»
969		675155,16	2277923,08	969	970	2,49	180°26.0»15.8»
970		675157,6	2277923,58	970	971	2,84	169°13.0»34.7»
971		675160,44	2277923,62	971	972	11,84	179°40.0»37.1»
972		675172,28	2277923,72	972	973	2,26	185°36.0»16.6»
973		675174,53	2277923,96	973	974	2,34	184°30.0»03.8»
974		675176,83	2277924,39	974	975	2,29	203°22.0»40.6»
975		675178,73	2277925,67	975	976	2,87	202°23.0»52.0»
976		675180,32	2277928,06	976	977	3,55	186°07.0»53.9»
977		675181,96	2277931,21	977	978	4,14	183°43.0»23.4»
978		675183,63	2277935	978	979	2,84	172°19.0»52.2»
979		675185,11	2277937,42	979	980	2,39	163°33.0»39.1»
980		675186,88	2277939,02	980	981	2,61	147°36.0»11.0»
981		675189,45	2277939,46	981	982	3,83	171°10.0»56.3»
982		675193,28	2277939,52	982	983	5,24	182°10.0»01.3»

Обозначение характерных точек границы	Номер узловой поворотной точек	Координаты, м		от точки до точки		длина, м	Дирекционный угол, м
		X	Y				
1	2	3	4	5		6	7
983		675198,51	2277939,8	983	984	4,71	181°48.0»37.1»
984		675203,2	2277940,2	984	985	4,1	175°57.0»48.9»
985		675207,3	2277940,26	985	986	1,99	172°32.0»08.6»
986		675209,28	2277940,03	986	987	2,5	155°20.0»53.4»
987		675211,42	2277938,73	987	988	3,59	164°41.0»56.7»
988		675213,89	2277936,12	988	989	3,9	172°55.0»09.8»
989		675216,2	2277932,98	989	990	4,38	171°34.0»12.4»
990		675218,25	2277929,11	990	991	5,28	174°55.0»03.1»
991		675220,3	2277924,24	991	992	5,47	169°57.0»43.0»
992		675221,51	2277918,91	992	993	6,43	176°52.0»37.3»
993		675222,59	2277912,57	993	994	7,43	175°44.0»11.1»
994		675223,29	2277905,17	994	995	8,41	178°41.0»12.0»
995		675223,89	2277896,78	995	996	7,54	176°12.0»48.5»
996		675223,93	2277889,24	996	997	6,22	180°31.0»30.1»
997		675224,02	2277883,02	997	998	4,43	181°45.0»21.5»
998		675224,22	2277878,59	998	999	5,06	185°42.0»18.7»
999		675224,95	2277873,58	999	1000	4,48	181°12.0»51.2»
1000		675225,69	2277869,16	1000	1001	4,81	179°13.0»57.9»
1001		675226,42	2277864,41	1001	1002	4,04	172°57.0»51.3»
1002		675226,54	2277860,37	1002	1003	2,93	174°11.0»06.5»
1003		675226,33	2277857,45	1003	1004	2,53	177°17.0»51.9»
1004		675226,03	2277854,94	1004	1005	2,32	186°04.0»29.7»
1005		675226	2277852,62	1005	1006	2,46	186°06.0»14.1»
1006		675226,23	2277850,17	1006	1007	2,14	186°12.0»32.3»
1007		675226,66	2277848,07	1007	1008	2,27	184°32.0»48.4»
1008		675227,29	2277845,89	1008	1009	2,66	188°02.0»25.0»
1009		675228,38	2277843,46	1009	1010	2,47	187°36.0»01.4»
1010		675229,68	2277841,36	1010	1011	2,39	176°56.0»47.3»
1011		675230,83	2277839,26	1011	1012	1,85	168°33.0»21.1»
1012		675231,38	2277837,49	1012	1013	2,39	166°49.0»25.7»
1013		675231,55	2277835,11	1013	1014	2,39	172°04.0»06.1»
1014		675231,39	2277832,73	1014	1015	1,84	163°32.0»40.1»
1015		675230,75	2277831	1015	1016	3,27	179°55.0»47.3»
1016		675229,61	2277827,93	1016	1017	3,28	182°26.0»02.6»

Обозначение характерных точек границы	Номер узловой поворотной точек	Координаты, м		от точки до точки		длина, м	Дирекционный угол, м
		X	Y				
1	2	3	4	5		6	7
1017		675228,6	2277824,81	1017	1018	1,87	192°42.0»55.8»
1018		675228,43	2277822,95	1018	1019	1,86	194°10.0»43.8»
1019		675228,72	2277821,11	1019	1020	2,39	191°22.0»29.4»
1020		675229,55	2277818,87	1020	1021	2,31	197°16.0»57.0»
1021		675230,96	2277817,04	1021	1022	2,21	194°22.0»28.3»
1022		675232,7	2277815,68	1022	1023	3,12	201°26.0»07.5»
1023		675235,69	2277814,79	1023	1024	3,45	185°21.0»50.4»
1024		675239,07	2277814,12	1024	1025	2,89	175°58.0»27.7»
1025		675241,86	2277813,36	1025	1026	2,99	198°53.0»09.2»
1026		675244,84	2277813,55	1026	1027	3,77	179°05.0»07.4»
1027		675248,61	2277813,73	1027	1028	3,83	188°06.0»24.4»
1028		675252,37	2277814,45	1028	1029	4,02	184°18.0»08.3»
1029		675256,25	2277815,5	1029	1030	3,14	193°22.0»49.9»
1030		675259,01	2277817	1030	1031	4,04	191°57.0»18.0»
1031		675262,08	2277819,62	1031	1032	2,73	191°13.0»23.0»
1032		675263,77	2277821,76	1032	1033	3,55	190°13.0»00.7»
1033		675265,44	2277824,89	1033	1034	2,75	176°56.0»21.5»
1034		675266,86	2277827,24	1034	1035	1,23	157°32.0»48.4»
1035		675267,85	2277827,97	1035	1036	1,45	174°45.0»47.1»
1036		675269,09	2277828,72	1036	1037	2,27	157°57.0»46.8»
1037		675271,33	2277829,08	1037	1038	2,81	179°51.0»49.0»
1038		675274,11	2277829,52	1038	1039	2,19	186°07.0»24.2»
1039		675276,22	2277830,09	1039	1040	1,68	186°06.0»56.6»
1040		675277,79	2277830,7	1040	1041	1,61	198°12.0»25.8»
1041		675279,03	2277831,72	1041	1042	2,06	186°09.0»02.2»
1042		675280,47	2277833,19	1042	1043	2,06	180°23.0»37.4»
1043		675281,9	2277834,67	1043	1044	1,97	174°16.0»08.8»
1044		675283,4	2277835,94	1044	1045	3,38	168°44.0»07.2»
1045		675286,36	2277837,58	1045	1046	2,57	191°45.0»26.4»
1046		675288,31	2277839,26	1046	1047	2,35	180°27.0»45.6»
1047		675290,08	2277840,81	1047	1048	2,57	203°55.0»21.1»
1048		675291,16	2277843,14	1048	1049	2,59	173°08.0»42.1»
1049		675292,52	2277845,34	1049	1050	2,97	185°56.0»10.6»
1050		675293,81	2277848,01	1050	1051	3,37	178°36.0»51.8»

Обозначение характерных точек границы	Номер узловой поворотной точек	Координаты, м		от точки до точки		длина, м	Дирекционный угол, м
		X	Y				
1	2	3	4	5		6	7
1051		675295,35	2277851,01	1051	1052	2,37	181°21.0»57.6»
1052		675296,38	2277853,14	1052	1053	2,4	174°57.0»57.7»
1053		675297,61	2277855,2	1053	1054	2,82	177°25.0»59.0»
1054		675299,16	2277857,55	1054	1055	3,58	184°28.0»39.8»
1055		675300,89	2277860,68	1055	1056	2,85	187°57.0»01.3»
1056		675301,91	2277863,34	1056	1057	1,49	180°57.0»49.7»
1057		675302,42	2277864,74	1057	1058	1,79	155°41.0»43.2»
1058		675303,67	2277866,02	1058	1059	2,16	166°14.0»29.4»
1059		675305,5	2277867,16	1059	1060	2,77	182°20.0»33.7»
1060		675307,79	2277868,72	1060	1061	3,05	176°40.0»04.8»
1061		675310,41	2277870,29	1061	1062	3,18	193°10.0»30.8»
1062		675312,69	2277872,5	1062	1063	2,62	179°39.0»16.4»
1063		675314,58	2277874,31	1063	1064	2,25	193°02.0»37.3»
1064		675315,81	2277876,19	1064	1065	2,19	178°37.0»56.7»
1065		675317,05	2277877,99	1065	1066	5,03	177°23.0»47.7»
1066		675320,09	2277882	1066	1067	3,19	180°19.0»55.2»
1067		675322	2277884,55	1067	1068	5,2	178°33.0»10.3»
1068		675325,22	2277888,63	1068	1069	3,01	181°15.0»31.2»
1069		675327,03	2277891,03	1069	1070	3,73	184°23.0»52.7»
1070		675329,04	2277894,17	1070	1071	4,69	177°10.0»19.1»
1071		675331,76	2277897,99	1071	1072	3,05	175°30.0»09.7»
1072		675333,72	2277900,33	1072	1073	3,41	176°36.0»48.6»
1073		675336,06	2277902,81	1073	1074	2,09	168°46.0»41.5»
1074		675337,76	2277904,02	1074	1075	5,87	175°11.0»13.1»
1075		675342,81	2277907,01	1075	1076	1,78	195°16.0»49.8»
1076		675344,05	2277908,29	1076	1077	4,87	184°25.0»14.1»
1077		675347,16	2277912,04	1077	1078	2,69	182°22.0»27.0»
1078		675348,79	2277914,18	1078	1079	2,55	196°52.0»16.7»
1079		675349,68	2277916,57	1079	1080	2,89	181°14.0»14.7»
1080		675350,63	2277919,3	1080	1081	2,48	166°12.0»07.3»
1081		675351,98	2277921,38	1081	1082	3,43	179°45.0»29.6»
1082		675353,86	2277924,25	1082	1083	2,06	168°49.0»03.2»
1083		675355,3	2277925,72	1083	1084	2,37	202°23.0»01.6»
1084		675356,19	2277927,92	1084	1085	2,91	201°37.0»54.4»

Обозначение характерных точек границы	Номер узловой поворотной точек	Координаты, м		от точки до точки		длина, м	Дирекционный угол, м
		X	Y				
1	2	3	4	5		6	7
1085		675356,21	2277930,83	1085	1086	3,8	189°09.0»46.2»
1086		675355,63	2277934,59	1086	1087	1,02	161°01.0»37.1»
1087		675355,81	2277935,59	1087	1088	1,75	179°59.0»13.5»
1088		675356,12	2277937,31	1088	1089	1,93	168°57.0»58.9»
1089		675356,82	2277939,11	1089	1090	2,13	180°20.0»53.4»
1090		675357,58	2277941,1	1090	1091	1,79	197°42.0»17.2»
1091		675357,68	2277942,89	1091	1092	1,15	196°45.0»04.8»
1092		675357,41	2277944,01	1092	1093	1,38	222°24.0»34.7»
1093		675356,27	2277944,78	1093	1094	2,53	199°23.0»48.1»
1094		675353,82	2277945,42	1094	1095	3,32	179°25.0»48.9»
1095		675350,62	2277946,29	1095	1096	3,15	158°35.0»39.3»
1096		675348,09	2277948,17	1096	1097	5,81	171°36.0»55.5»
1097		675343,98	2277952,28	1097	1098	5,25	175°45.0»18.2»
1098		675340,55	2277956,26	1098	1099	6,16	179°22.0»19.4»
1099		675336,58	2277960,97	1099	1100	4,31	181°57.0»31.9»
1100		675333,69	2277964,17	1100	1101	6,93	179°55.0»55.0»
1101		675329,05	2277969,32	1101	1102	6,6	181°48.0»55.6»
1102		675324,48	2277974,08	1102	1103	4,69	184°16.0»45.7»
1103		675320,99	2277977,21	1103	1104	5,57	182°03.0»19.4»
1104		675316,71	2277980,78	1104	1105	9,32	182°03.0»53.0»
1105		675309,34	2277986,49	1105	1106	9,95	167°40.0»07.1»
1106		675302,96	2277994,12	1106	1107	3,74	184°46.0»25.0»
1107		675300,33	2277996,78	1107	1108	2,85	181°19.0»12.1»
1108		675298,28	2277998,76	1108	1109	2,75	190°53.0»36.8»
1109		675295,98	2278000,26	1109	1110	3,7	182°56.0»38.6»
1110		675292,78	2278002,12	1110	1111	3,69	171°46.0»27.9»
1111		675289,89	2278004,41	1111	1112	3,7	182°30.0»48.2»
1112		675286,89	2278006,58	1112	1113	6,51	172°22.0»25.7»
1113		675282,17	2278011,06	1113	1114	7,2	182°57.0»22.2»
1114		675276,7	2278015,74	1114	1115	6,22	174°18.0»40.4»
1115		675272,4	2278020,23	1115	1116	6,93	188°16.0»34.4»
1116		675266,94	2278024,49	1116	1117	7,86	170°10.0»36.8»
1117		675261,66	2278030,31	1117	1118	2,75	182°20.0»35.9»
1118		675259,73	2278032,27	1118	1119	1,49	194°24.0»44.4»

Обозначение характерных точек границы	Номер узловой поворотной точек	Координаты, м		от точки до точки		длина, м	Дирекционный угол, м
		X	Y				
1	2	3	4	5		6	7
1119		675258,45	2278033,04	1119	1120	2,87	170°58.0»07.5»
1120		675256,25	2278034,89	1120	1121	1,9	174°12.0»20.5»
1121		675254,93	2278036,25	1121	1122	3,66	178°58.0»18.4»
1122		675252,43	2278038,92	1122	1123	5,66	182°18.0»46.9»
1123		675248,4	2278042,89	1123	1124	6	172°52.0»20.2»
1124		675244,68	2278047,6	1124	1125	3,67	186°22.0»00.6»
1125		675242,1	2278050,21	1125	1126	3,7	182°50.0»57.3»
1126		675239,37	2278052,71	1126	1127	2,8	176°02.0»07.3»
1127		675237,44	2278054,74	1127	1128	1,07	170°25.0»57.8»
1128		675236,84	2278055,63	1128	1129	1,51	155°09.0»50.7»
1129		675236,6	2278057,12	1129	1130	2,12	175°59.0»42.7»
1130		675236,41	2278059,23	1130	1131	2,06	193°33.0»12.7»
1131		675235,75	2278061,18	1131	1132	3,75	202°30.0»56.5»
1132		675233,28	2278064	1132	1133	7,07	179°49.0»34.8»
1133		675228,64	2278069,33	1133	1134	8,79	177°15.0»45.4»
1134		675223,19	2278076,23	1134	1135	6,48	177°54.0»43.9»
1135		675219,36	2278081,46	1135	1136	8,15	176°21.0»47.4»
1136		675214,97	2278088,33	1136	1137	6,12	179°28.0»33.5»
1137		675211,72	2278093,52	1137	1138	4,94	179°48.0»10.9»
1138		675209,11	2278097,72	1138	1139	4,48	183°25.0»37.7»
1139		675206,52	2278101,38	1139	1140	4,26	177°50.0»44.8»
1140		675204,19	2278104,95	1140	1141	3,97	179°07.0»08.6»
1141		675202,07	2278108,31	1141	1142	4,77	174°47.0»54.1»
1142		675199,9	2278112,56	1142	1143	4,2	180°11.0»19.0»
1143		675197,98	2278116,29	1143	1144	6,17	180°34.0»24.5»
1144		675195,1	2278121,75	1144	1145	3,86	174°42.0»24.5»
1145		675193,62	2278125,32	1145	1146	5,34	179°49.0»19.4»
1146		675191,59	2278130,26	1146	1147	4,88	181°26.0»40.4»
1147		675189,62	2278134,73	1147	1148	3,04	186°14.0»30.4»
1148		675188,1	2278137,36	1148	1149	4,71	185°49.0»22.7»
1149		675185,34	2278141,18	1149	1150	6,61	181°54.0»17.4»
1150		675181,29	2278146,41	1150	1151	5,21	177°38.0»37.4»
1151		675178,27	2278150,66	1151	1152	4,11	179°59.0»40.7»
1152		675175,89	2278154,01	1152	1153	6,7	176°55.0»18.9»

Обозначение характерных точек границы	Номер узловой поворотной точек	Координаты, м		от точки до точки		длина, м	Дирекционный угол, м
		X	Y				
1	2	3	4	5		6	7
1153		675172,31	2278159,67	1153	1154	5,99	182°24.0»42.1»
1154		675168,9	2278164,59	1154	1155	11,38	183°21.0»09.5»
1155		675161,88	2278173,55	1155	1156	5,45	181°11.0»21.0»
1156		675158,43	2278177,77	1156	1157	5,96	178°34.0»57.0»
1157		675154,77	2278182,48	1157	1158	5,71	175°30.0»23.2»
1158		675151,63	2278187,25	1158	1159	7,74	180°08.0»56.5»
1159		675147,36	2278193,7	1159	1160	8,1	178°28.0»39.8»
1160		675143,07	2278200,57	1160	1161	7,35	174°51.0»39.5»
1161		675139,75	2278207,13	1161	1162	7,68	176°43.0»01.8»
1162		675136,68	2278214,17	1162	1163	11,02	176°03.0»28.1»
1163		675132,98	2278224,55	1163	1164	12,65	179°31.0»56.1»
1164		675128,83	2278236,5	1164	1165	13,21	181°22.0»09.8»
1165		675124,2	2278248,87	1165	1166	3,83	184°50.0»23.7»
1166		675122,56	2278252,33	1166	1167	5,82	182°36.0»49.1»
1167		675119,83	2278257,47	1167	1168	5,71	177°25.0»28.6»
1168		675117,38	2278262,63	1168	1169	4,2	184°57.0»21.9»
1169		675115,26	2278266,25	1169	1170	8,37	182°35.0»40.1»
1170		675110,71	2278273,27	1170	1171	10,69	177°15.0»39.4»
1171		675105,33	2278282,51	1171	1172	9,21	177°38.0»07.3»
1172		675101,03	2278290,65	1172	1173	6,13	176°55.0»23.2»
1173		675098,46	2278296,22	1173	1174	3,74	175°04.0»14.1»
1174		675097,19	2278299,74	1174	1175	2,53	172°00.0»10.3»
1175		675096,67	2278302,22	1175	1176	2,56	174°40.0»16.9»
1176		675096,38	2278304,76	1176	1177	2,18	181°39.0»13.7»
1177		675096,07	2278306,92	1177	1178	1,88	164°10.0»39.4»
1178		675096,32	2278308,78	1178	1179	2,52	178°58.0»41.5»
1179		675096,7	2278311,27	1179	1180	2,11	188°08.0»02.1»
1180		675096,72	2278313,38	1180	1181	3,29	183°09.0»12.7»
1181		675096,57	2278316,67	1181	1182	5,3	179°59.0»13.9»
1182		675096,33	2278321,96	1182	1183	3,71	172°36.0»47.1»
1183		675096,64	2278325,66	1183	1184	2,11	175°30.0»20.6»
1184		675096,98	2278327,74	1184	1185	2,05	171°59.0»46.1»
1185		675097,59	2278329,7	1185	1186	2,4	176°03.0»41.8»
1186		675098,46	2278331,94	1186	1187	3,32	171°25.0»00.1»



Обозначение характерных точек границы	Номер узловой поворотной точек	Координаты, м		от точки до точки		длина, м	Дирекционный угол, м
		X	Y				
1	2	3	4	5		6	7
1187		675100,11	2278334,82	1187	1188	3,26	183°47.0»39.2»
1188		675101,54	2278337,75	1188	1189	2,74	188°34.0»24.3»
1189		675102,36	2278340,36	1189	1190	2,94	183°52.0»39.3»
1190		675103,05	2278343,22	1190	1191	2,6	177°42.0»33.7»
1191		675103,76	2278345,72	1191	1192	2,61	172°49.0»44.6»
1192		675104,78	2278348,12	1192	1193	3,16	172°33.0»35.8»
1193		675106,38	2278350,84	1193	1194	2,16	175°27.0»06.5»
1194		675107,62	2278352,61	1194	1195	2,75	177°51.0»07.0»
1195		675109,28	2278354,8	1195	1196	1,85	194°12.0»27.8»
1196		675110	2278356,5	1196	1197	0,79	208°01.0»03.7»
1197		675109,93	2278357,29	1197	1198	1,14	203°18.0»19.5»
1198		675109,39	2278358,29	1198	1199	2,07	191°55.0»56.2»
1199		675108,05	2278359,87	1199	1200	1,78	177°24.0»16.1»
1200		675106,96	2278361,28	1200	1201	2,08	167°00.0»41.9»
1201		675106,09	2278363,17	1201	1202	2,22	178°22.0»45.8»
1202		675105,22	2278365,21	1202	1203	1,43	189°22.0»27.7»
1203		675104,45	2278366,42	1203	1204	1,34	182°10.0»11.1»
1204		675103,69	2278367,52	1204	1205	1,35	197°17.0»50.8»
1205		675102,63	2278368,35	1205	1206	1,64	193°59.0»34.4»
1206		675101,13	2278369,02	1206	1207	3,08	176°10.0»17.2»
1207		675098,41	2278370,46	1207	1208	2,01	178°47.0»14.7»
1208		675096,65	2278371,44	1208	1209	1,91	161°33.0»54.2»
1209		675095,36	2278372,85	1209	1210	1,52	163°16.0»02.4»
1210		675094,7	2278374,22	1210	1211	2,17	167°36.0»31.6»
1211		675094,2	2278376,33	1211	1212	1,76	189°00.0»48.5»
1212		675093,53	2278377,96	1212	1213	2,35	202°28.0»59.4»
1213		675091,87	2278379,63	1213	1214	1,4	191°49.0»20.5»
1214		675090,7	2278380,4	1214	1215	2,42	178°05.0»12.1»
1215		675088,72	2278381,8	1215	1216	1,95	171°05.0»36.0»
1216		675087,32	2278383,16	1216	1217	2,33	172°33.0»40.4»
1217		675085,87	2278384,99	1217	1218	2,66	183°33.0»49.3»
1218		675084,09	2278386,97	1218	1219	2,4	172°11.0»50.8»
1219		675082,74	2278388,96	1219	1220	2,93	178°27.0»12.3»
1220		675081,16	2278391,43	1220	1221	3,47	174°19.0»43.0»

Обозначение характерных точек границы	Номер узловой поворотной точек	Координаты, м		от точки до точки		длина, м	Дирекционный угол, м
		X	Y				
1	2	3	4	5		6	7
1221		675079,59	2278394,52	1221	1222	3,12	185°38.0»06.2»
1222		675077,91	2278397,15	1222	1223	3,29	178°21.0»50.8»
1223		675076,22	2278399,97	1223	1224	2,48	193°05.0»02.5»
1224		675074,5	2278401,75	1224	1225	2,68	174°36.0»30.5»
1225		675072,83	2278403,84	1225	1226	3,19	183°49.0»43.8»
1226		675070,68	2278406,19	1226	1227	2,86	178°59.0»42.1»
1227		675068,79	2278408,33	1227	1228	3,16	174°09.0»02.4»
1228		675066,95	2278410,9	1228	1229	2,22	170°37.0»03.4»
1229		675065,97	2278412,89	1229	1230	5,97	180°54.0»17.6»
1230		675063,25	2278418,2	1230	1231	2,2	188°48.0»29.4»
1231		675061,96	2278419,98	1231	1232	2,53	183°55.0»55.4»
1232		675060,34	2278421,92	1232	1233	3,58	172°08.0»30.3»
1233		675058,44	2278424,96	1233	1234	4,69	177°14.0»21.0»
1234		675056,15	2278429,05	1234	1235	5,31	175°00.0»10.3»
1235		675053,97	2278433,89	1235	1236	5,18	178°12.0»39.1»
1236		675051,99	2278438,68	1236	1237	4,1	180°21.0»18.1»
1237		675050,4	2278442,46	1237	1238	2,8	182°50.0»06.3»
1238		675049,19	2278444,98	1238	1239	2,8	182°17.0»29.4»
1239		675047,88	2278447,45	1239	1240	4,14	185°19.0»40.0»
1240		675045,61	2278450,91	1240	1241	2,72	179°08.0»20.5»
1241		675044,15	2278453,21	1241	1242	1,93	169°30.0»18.1»
1242		675043,43	2278455	1242	1243	1,15	174°18.0»30.6»
1243		675043,11	2278456,1	1243	1244	1,22	164°43.0»08.4»
1244		675043,09	2278457,32	1244	1245	1,6	164°56.0»15.4»
1245		675043,48	2278458,87	1245	1246	1,35	169°04.0»50.1»
1246		675044,05	2278460,09	1246	1247	2,93	172°00.0»08.5»
1247		675045,65	2278462,55	1247	1248	2,45	181°02.0»05.5»
1248		675046,95	2278464,63	1248	1249	1,57	193°27.0»18.5»
1249		675047,45	2278466,12	1249	1250	0,91	206°08.0»41.6»
1250		675047,33	2278467,02	1250	1251	1,24	192°44.0»40.5»
1251		675046,9	2278468,18	1251	1252	1,24	191°48.0»47.1»
1252		675046,24	2278469,23	1252	1253	2,14	188°40.0»52.3»
1253		675044,84	2278470,85	1253	1254	2,43	182°30.0»05.0»
1254		675043,17	2278472,62	1254	1255	1,89	173°17.0»34.8»

Обозначение характерных точек границы	Номер узловой поворотной точек	Координаты, м		от точки до точки		длина, м	Дирекционный угол, м
		X	Y				
1	2	3	4	5		6	7
1255		675042,04	2278474,14	1255	1256	1,97	164°28.0»19.9»
1256		675041,33	2278475,98	1256	1257	2,27	171°53.0»40.3»
1257		675040,82	2278478,19	1257	1258	2,07	169°29.0»41.8»
1258		675040,73	2278480,26	1258	1259	1,8	173°22.0»46.5»
1259		675040,86	2278482,06	1259	1260	1,97	164°35.0»39.1»
1260		675041,52	2278483,92	1260	1261	3,02	169°44.0»40.9»
1261		675043,02	2278486,54	1261	1262	4,59	174°32.0»39.8»
1262		675045,67	2278490,29	1262	1263	5,25	183°53.0»25.8»
1263		675048,4	2278494,77	1263	1264	3,26	179°40.0»07.9»
1264		675050,11	2278497,54	1264	1265	2,21	191°37.0»00.1»
1265		675050,87	2278499,62	1265	1266	1,3	179°24.0»45.4»
1266		675051,33	2278500,84	1266	1267	1,06	201°44.0»23.4»
1267		675051,31	2278501,9	1267	1268	1,1	196°21.0»58.6»
1268		675050,98	2278502,95	1268	1269	0,89	196°03.0»49.8»
1269		675050,49	2278503,69	1269	1270	1,21	162°22.0»08.8»
1270		675050,16	2278504,85	1270	1271	1,07	145°00.0»24.8»
1271		675050,51	2278505,86	1271	1272	2,1	148°42.0»33.1»
1272		675052,13	2278507,2	1272	1273	1,41	211°50.0»26.4»
1273		675052,58	2278508,54	1273	1274	1,37	194°48.0»16.5»
1274		675052,67	2278509,91	1274	1275	1,61	191°59.0»22.3»
1275		675052,44	2278511,5	1275	1276	1,32	172°38.0»13.5»
1276		675052,42	2278512,82	1276	1277	1,33	151°47.0»43.0»
1277		675053,03	2278514	1277	1278	1,37	185°27.0»27.0»
1278		675053,54	2278515,27	1278	1279	1,69	158°33.0»24.4»
1279		675054,7	2278516,5	1279	1280	2,37	185°40.0»48.7»
1280		675056,15	2278518,38	1280	1281	1,56	183°20.0»29.4»
1281		675057,03	2278519,67	1281	1282	1,97	181°05.0»38.7»
1282		675058,11	2278521,32	1282	1283	2,01	184°05.0»48.2»
1283		675059,09	2278523,08	1283	1284	3,59	179°58.0»40.2»
1284		675060,84	2278526,22	1284	1285	2,05	178°41.0»41.2»
1285		675061,88	2278527,99	1285	1286	1	175°37.0»59.6»
1286		675062,45	2278528,81	1286	1287	2,77	189°48.0»43.6»
1287		675063,62	2278531,32	1287	1288	2,17	188°38.0»49.6»
1288		675064,23	2278533,4	1288	1289	1,95	178°27.0»57.9»

Обозначение характерных точек границы	Номер узловой поворотной точек	Координаты, м		от точки до точки		длина, м	Дирекционный угол, м
		X	Y				
1	2	3	4	5		6	7
1289		675064,83	2278535,26	1289	1290	1,57	174°35.0»02.9»
1290		675065,45	2278536,7	1290	1291	1,15	160°45.0»13.0»
1291		675066,23	2278537,55	1291	1292	1,65	183°26.0»49.5»
1292		675067,27	2278538,83	1292	1293	2,11	171°01.0»13.9»
1293		675068,84	2278540,24	1293	1294	1,32	192°20.0»00.8»
1294		675069,61	2278541,31	1294	1295	1,22	209°08.0»23.5»
1295		675069,75	2278542,52	1295	1296	1,38	189°30.0»13.4»
1296		675069,68	2278543,9	1296	1297	1,24	187°46.0»21.1»
1297		675069,45	2278545,12	1297	1298	1,71	180°45.0»52.9»
1298		675069,11	2278546,8	1298	1299	0,59	169°31.0»47.9»
1299		675069,1	2278547,39	1299	1300	0,79	179°45.0»15.1»
1300		675069,09	2278548,18	1300	1301	1,3	153°41.0»50.9»
1301		675069,65	2278549,35	1301	1302	2,93	171°01.0»06.1»
1302		675071,31	2278551,76	1302	1303	1,25	187°22.0»40.2»
1303		675071,88	2278552,87	1303	1304	1,51	198°01.0»51.1»
1304		675072,12	2278554,36	1304	1305	1,55	184°19.0»30.1»
1305		675072,25	2278555,9	1305	1306	1,34	167°28.0»16.3»
1306		675072,65	2278557,18	1306	1307	2,97	192°54.0»39.3»
1307		675072,88	2278560,14	1307	1308	4,84	175°17.0»31.4»
1308		675073,65	2278564,92	1308	1309	3,22	187°11.0»40.2»
1309		675073,76	2278568,14	1309	1310	2,14	177°07.0»34.1»
1310		675073,94	2278570,27	1310	1311	2,34	179°11.0»34.4»
1311		675074,17	2278572,6	1311	1312	1,29	195°27.0»55.0»
1312		675073,95	2278573,87	1312	1313	2,01	189°41.0»29.6»
1313		675073,28	2278575,76	1313	1314	3,52	179°44.0»24.0»
1314		675072,12	2278579,08	1314	1315	2,54	178°36.0»20.0»
1315		675071,34	2278581,5	1315	1316	1,77	180°15.0»45.4»
1316		675070,79	2278583,18	1316	1317	1,36	201°31.0»00.2»
1317		675069,92	2278584,23	1317	1318	2,25	174°28.0»13.1»
1318		675068,66	2278586,09	1318	1319	5,37	183°23.0»44.1»
1319		675065,39	2278590,35	1319	1320	2,53	182°21.0»12.9»
1320		675063,77	2278592,29	1320	1321	3,2	179°56.0»31.0»
1321		675061,72	2278594,75	1321	1322	2,47	171°57.0»14.1»
1322		675060,42	2278596,85	1322	1323	3,51	174°48.0»20.1»

Обозначение характерных точек границы	Номер узловой поворотной точек	Координаты, м		от точки до точки		длина, м	Дирекционный угол, м
		X	Y				
1	2	3	4	5		6	7
1323		675058,85	2278599,99	1323	1324	4,69	177°45.0»26.9»
1324		675056,92	2278604,26	1324	1325	4,11	183°59.0»15.6»
1325		675054,97	2278607,88	1325	1326	5,19	175°55.0»57.6»
1326		675052,84	2278612,61	1326	1327	3,35	180°06.0»07.0»
1327		675051,46	2278615,66	1327	1328	3,1	186°06.0»40.9»
1328		675049,89	2278618,33	1328	1329	4,79	179°28.0»53.9»
1329		675047,5	2278622,48	1329	1330	3,49	183°01.0»27.0»
1330		675045,6	2278625,41	1330	1331	6,71	177°41.0»38.9»
1331		675042,18	2278631,18	1331	1332	3,25	180°29.0»20.9»
1332		675040,5	2278633,96	1332	1333	1,9	185°43.0»28.7»
1333		675039,36	2278635,48	1333	1334	3,04	182°31.0»32.0»
1334		675037,43	2278637,83	1334	1335	3,46	192°38.0»32.9»
1335		675034,7	2278639,96	1335	1336	6,19	175°34.0»56.9»
1336		675030,13	2278644,13	1336	1337	2,57	175°48.0»21.4»
1337		675028,36	2278646	1337	1338	2,55	187°27.0»28.9»
1338		675026,38	2278647,61	1338	1339	2,71	183°08.0»05.9»
1339		675024,19	2278649,2	1339	1340	6,9	182°38.0»10.7»
1340		675018,43	2278652,99	1340	1341	3,71	171°11.0»05.8»
1341		675015,68	2278655,48	1341	1342	0,71	169°40.0»42.7»
1342		675015,25	2278656,04	1342	1343	2,26	184°25.0»49.4»
1343		675013,74	2278657,72	1343	1344	0,96	171°34.0»29.9»
1344		675013,21	2278658,52	1344	1345	2,04	178°50.0»19.7»
1345		675012,12	2278660,24	1345	1346	3,78	176°54.0»43.1»
1346		675010,27	2278663,54	1346	1347	4,15	172°31.0»34.2»
1347		675008,73	2278667,39	1347	1348	0,4	178°55.0»26.9»
1348		675008,59	2278667,76	1348	1349	2,31	179°16.0»43.5»
1349		675007,8	2278669,93	1349	1350	7,54	179°22.0»05.7»
1350		675005,3	2278677,04	1350	1351	5,16	178°48.0»59.3»
1351		675003,69	2278681,94	1351	1352	2,66	175°16.0»23.6»
1352		675003,07	2278684,53	1352	1353	1,52	181°23.0»46.9»
1353		675002,68	2278686	1353	1354	1,85	164°12.0»44.4»
1354		675002,71	2278687,85	1354	1355	1,97	178°53.0»38.4»
1355		675002,78	2278689,82	1355	1356	1,9	184°26.0»45.8»
1356		675002,7	2278691,72	1356	1357	1,54	184°17.0»55.7»

Обозначение характерных точек границы	Номер узловой поворотной точек	Координаты, м		от точки до точки		длина, м	Дирекционный угол, м
		X	Y				
1	2	3	4	5		6	7
1357		675002,52	2278693,25	1357	1358	2,06	185°54.0»34.1»
1358		675002,07	2278695,26	1358	1359	1,57	187°53.0»38.4»
1359		675001,52	2278696,73	1359	1360	1,95	182°45.0»45.0»
1360		675000,75	2278698,52	1360	1361	2,48	181°31.0»53.8»
1361		674999,71	2278700,77	1361	1362	2,96	173°56.0»02.1»
1362		674998,76	2278703,57	1362	1363	1,96	164°45.0»43.9»
1363		674998,64	2278705,53	1363	1364	2,01	174°30.0»06.8»
1364		674998,71	2278707,54	1364	1365	2,34	168°40.0»12.1»
1365		674999,25	2278709,82	1365	1366	3,32	173°38.0»09.3»
1366		675000,37	2278712,95	1366	1367	2,59	175°00.0»22.7»
1367		675001,45	2278715,3	1367	1368	1,98	171°13.0»59.9»
1368		675002,54	2278716,95	1368	1369	2,38	175°57.0»13.4»
1369		675003,99	2278718,84	1369	1370	1,95	191°03.0»40.8»
1370		675004,86	2278720,59	1370	1371	5,04	179°09.0»25.8»
1371		675007,17	2278725,07	1371	1372	4,19	176°03.0»17.3»
1372		675009,34	2278728,65	1372	1373	2,87	182°14.0»41.7»
1373		675010,73	2278731,16	1373	1374	2,7	174°59.0»34.2»
1374		675012,24	2278733,4	1374	1375	2,39	179°53.0»43.2»
1375		675013,58	2278735,38	1375	1376	1,46	168°15.0»30.8»
1376		675014,63	2278736,4	1376	1377	3,81	189°03.0»02.5»
1377		675016,91	2278739,45	1377	1378	2,45	180°33.0»48.4»
1378		675018,36	2278741,43	1378	1379	1,59	192°32.0»44.3»
1379		675019	2278742,89	1379	1380	1,65	180°31.0»02.8»
1380		675019,65	2278744,41	1380	1381	2,19	190°11.0»51.9»
1381		675020,14	2278746,54	1381	1382	1,49	187°56.0»07.7»
1382		675020,27	2278748,02	1382	1383	0,72	202°42.0»15.3»
1383		675020,05	2278748,71	1383	1384	1,1	218°02.0»53.8»
1384		675019,14	2278749,33	1384	1385	1,78	180°56.0»01.3»
1385		675017,65	2278750,31	1385	1386	2,23	185°51.0»00.4»
1386		675015,67	2278751,34	1386	1387	1,58	186°45.0»28.7»
1387		675014,19	2278751,9	1387	1388	2,54	172°44.0»45.9»
1388		675011,95	2278753,09	1388	1389	1,91	167°12.0»57.1»
1389		675010,5	2278754,34	1389	1390	2,3	189°58.0»13.3»
1390		675008,52	2278755,52	1390	1391	2,42	191°14.0»05.9»

Обозначение характерных точек границы	Номер узловой поворотной точек	Координаты, м		от точки до точки		длина, м	Дирекционный угол, м
		X	Y				
1	2	3	4	5		6	7
1391		675006,24	2278756,33	1391	1392	2,97	181°43.0»58.1»
1392		675003,41	2278757,24	1392	1393	2,88	174°43.0»52.7»
1393		675000,76	2278758,37	1393	1394	3,03	177°02.0»12.7»
1394		674998,04	2278759,7	1394	1395	2,71	181°11.0»36.9»
1395		674995,58	2278760,84	1395	1396	1,81	168°11.0»02.2»
1396		674994,13	2278761,92	1396	1397	2,44	176°39.0»49.9»
1397		674992,26	2278763,49	1397	1398	1,84	182°05.0»10.4»
1398		674990,81	2278764,62	1398	1399	1,83	185°11.0»39.9»
1399		674989,27	2278765,61	1399	1400	1,53	199°30.0»58.1»
1400		674987,78	2278765,96	1400	1401	1,96	191°10.0»25.2»
1401		674985,82	2278766,03	1401	1402	3,13	185°53.0»45.8»
1402		674982,7	2278765,82	1402	1403	7,42	179°51.0»38.3»
1403		674975,3	2278765,34	1403	1404	1,19	186°56.0»16.6»
1404		674974,13	2278765,12	1404	1405	1,95	173°28.0»42.1»
1405		674972,19	2278764,98	1405	1406	2,2	185°02.0»05.1»
1406		674970,02	2278764,63	1406	1407	2,03	191°19.0»39.3»
1407		674968,12	2278763,92	1407	1408	1,94	189°54.0»56.2»
1408		674966,45	2278762,94	1408	1409	9,26	193°43.0»11.2»
1409		674959,8	2278756,49	1409	1410	1,44	186°46.0»50.9»
1410		674958,89	2278755,37	1410	1411	1,71	183°49.0»41.1»
1411		674957,9	2278753,97	1411	1412	1,42	167°42.0»07.2»
1412		674956,85	2278753,01	1412	1413	1,77	155°59.0»55.4»
1413		674955,17	2278752,45	1413	1414	4,65	173°05.0»32.2»
1414		674950,61	2278751,52	1414	1415	3,8	183°34.0»09.3»
1415		674946,94	2278750,53	1415	1416	2,82	189°00.0»38.3»
1416		674944,37	2278749,38	1416	1417	2,64	184°12.0»30.1»
1417		674942,05	2278748,13	1417	1418	2,75	190°38.0»13.1»
1418		674939,91	2278746,4	1418	1419	6,03	179°06.0»50.7»
1419		674935,16	2278742,68	1419	1420	5,21	178°11.0»14.2»
1420		674930,96	2278739,6	1420	1421	1,71	190°53.0»05.4»
1421		674929,8	2278738,35	1421	1422	2,05	180°26.0»12.8»
1422		674928,42	2278736,84	1422	1423	4,19	151°38.0»13.5»
1423		674924,46	2278735,46	1423	1424	3,14	192°30.0»08.9»
1424		674921,79	2278733,81	1424	1425	0,88	176°00.0»47.2»

Обозначение характерных точек границы	Номер узловой поворотной точек	Координаты, м		от точки до точки		длина, м	Дирекционный угол, м
		X	Y				
1	2	3	4	5		6	7
1425		674921,01	2278733,4	1425	1426	3,96	182°54.0»47.5»
1426		674917,6	2278731,38	1426	1427	3,39	175°05.0»27.9»
1427		674914,55	2278729,91	1427	1428	1,37	172°57.0»59.2»
1428		674913,25	2278729,47	1428	1429	0,9	179°20.0»07.1»
1429		674912,39	2278729,19	1429	1430	3,58	174°43.0»13.1»
1430		674908,9	2278728,4	1430	1431	1,09	176°11.0»26.9»
1431		674907,82	2278728,23	1431	1432	2,34	182°24.0»45.6»
1432		674905,53	2278727,77	1432	1433	1,85	174°13.0»45.1»
1433		674903,69	2278727,59	1433	1434	3,56	175°03.0»23.4»
1434		674900,13	2278727,55	1434	1435	4,5	183°33.0»35.1»
1435		674895,64	2278727,22	1435	1436	1,87	183°29.0»33.2»
1436		674893,79	2278726,97	1436	1437	1,87	0°00.0»00.0»
1437		674895,64	2278727,22	1437	1438	1,87	0°00.0»00.0»
1438		674893,79	2278726,97	1438	1439	1,15	159°14.0»04.7»
1439		674892,67	2278727,23	1439	1440	2,62	180°02.0»30.8»
1440		674890,12	2278727,82	1440	1441	2,34	184°55.0»54.9»
1441		674887,8	2278728,15	1441	1442	1,12	191°09.0»43.2»
1442		674886,68	2278728,09	1442	1443	1,33	196°10.0»58.9»
1443		674885,42	2278727,65	1443	1444	0,56	200°41.0»12.7»
1444		674884,99	2278727,29	1444	1445	1,97	192°54.0»10.4»
1445		674883,8	2278725,72	1445	1446	2,05	162°38.0»00.4»
1446		674882,13	2278724,53	1446	1447	4,21	185°17.0»27.2»
1447		674878,94	2278721,78	1447	1448	2,54	175°44.0»42.3»
1448		674876,9	2278720,27	1448	1449	3,12	163°08.0»42.4»
1449		674873,96	2278719,22	1449	1450	3,57	167°16.0»18.9»
1450		674870,42	2278718,79	1450	1451	2,49	173°45.0»52.4»
1451		674867,93	2278718,76	1451	1452	2,56	174°09.0»20.9»
1452		674865,38	2278718,99	1452	1453	1,61	147°42.0»55.2»
1453		674864,1	2278719,97	1453	1454	3,92	179°53.0»48.1»
1454		674860,99	2278722,36	1454	1455	4,19	175°26.0»34.4»
1455		674857,88	2278725,17	1455	1456	4,15	178°22.0»03.6»
1456		674854,88	2278728,04	1456	1457	4,08	178°02.0»10.5»
1457		674852,03	2278730,96	1457	1458	3,27	187°31.0»40.8»
1458		674849,46	2278732,98	1458	1459	5,55	183°18.0»07.3»



Обозначение характерных точек границы	Номер узловой поворотной точек	Координаты, м		от точки до точки		длина, м	Дирекционный угол, м
		X	Y				
1	2	3	4	5		6	7
1459		674844,91	2278736,15	1459	1460	3,81	174°07.0»01.7»
1460		674842,02	2278738,64	1460	1461	4,31	167°38.0»39.7»
1461		674839,43	2278742,09	1461	1462	7,27	177°03.0»21.3»
1462		674835,37	2278748,12	1462	1463	6,36	173°03.0»20.0»
1463		674832,48	2278753,79	1463	1464	2,87	165°28.0»39.1»
1464		674831,86	2278756,59	1464	1465	3,76	172°32.0»37.0»
1465		674831,53	2278760,34	1465	1466	3,18	175°41.0»29.7»
1466		674831,49	2278763,52	1466	1467	3,32	171°49.0»58.9»
1467		674831,92	2278766,81	1467	1468	5	174°58.0»02.0»
1468		674833	2278771,69	1468	1469	5,51	173°36.0»58.7»
1469		674834,78	2278776,9	1469	1470	5,94	180°31.0»09.5»
1470		674836,65	2278782,54	1470	1471	3,37	174°53.0»57.0»
1471		674837,99	2278785,63	1471	1472	1,52	179°45.0»00.3»
1472		674838,6	2278787,02	1472	1473	1,51	179°50.0»50.6»
1473		674839,21	2278788,4	1473	1474	1,23	196°50.0»14.8»
1474		674839,36	2278789,62	1474	1475	1,54	190°21.0»14.5»
1475		674839,27	2278791,16	1475	1476	2,04	187°57.0»55.0»
1476		674838,87	2278793,16	1476	1477	1,6	178°44.0»21.9»
1477		674838,59	2278794,74	1477	1478	2,81	171°47.0»06.4»
1478		674838,5	2278797,55	1478	1479	3,28	175°22.0»22.2»
1479		674838,66	2278800,83	1479	1480	4,01	176°03.0»28.1»
1480		674839,13	2278804,81	1480	1481	4,85	180°06.0»28.2»
1481		674839,69	2278809,63	1481	1482	1,22	192°17.0»26.8»
1482		674839,57	2278810,84	1482	1483	2,34	193°46.0»34.8»
1483		674838,79	2278813,05	1483	1484	2,75	188°59.0»15.5»
1484		674837,48	2278815,47	1484	1485	4,37	175°12.0»06.1»
1485		674835,73	2278819,47	1485	1486	4,57	179°41.0»03.7»
1486		674833,92	2278823,67	1486	1487	3,64	168°44.0»13.4»
1487		674833,16	2278827,23	1487	1488	4,32	169°56.0»16.3»
1488		674833,01	2278831,55	1488	1489	4,5	178°08.0»19.3»
1489		674833	2278836,05	1489	1490	2,56	173°21.0»33.3»
1490		674833,29	2278838,59	1490	1491	2,03	179°44.0»16.0»
1491		674833,53	2278840,61	1491	1492	1,43	163°47.0»13.0»
1492		674834,09	2278841,93	1492	1493	2,24	169°26.0»25.1»

Обозначение характерных точек границы	Номер узловой поворотной точек	Координаты, м		от точки до точки		длина, м	Дирекционный угол, м
		X	Y				
1	2	3	4	5		6	7
1493		674835,33	2278843,8	1493	1494	3,11	170°14.0»40.6»
1494		674837,46	2278846,06	1494	1495	4,16	175°34.0»39.0»
1495		674840,54	2278848,86	1495	1496	4,49	176°18.0»23.1»
1496		674844,05	2278851,66	1496	1497	4,83	180°07.0»00.4»
1497		674847,82	2278854,68	1497	1498	3,44	186°04.0»02.5»
1498		674850,26	2278857,1	1498	1499	4,34	180°58.0»56.2»
1499		674853,29	2278860,21	1499	1500	1,15	178°11.0»56.8»
1500		674854,12	2278861,01	1500	1501	0,81	148°53.0»24.1»
1501		674854,91	2278861,19	1501	1502	0,95	161°45.0»09.1»
1502		674855,86	2278861,1	1502	1503	2,13	173°12.0»15.4»
1503		674857,94	2278860,65	1503	1504	3,01	169°08.0»02.1»
1504		674860,71	2278859,47	1504	1505	2,83	179°46.0»07.5»
1505		674863,31	2278858,35	1505	1506	1,25	184°34.0»44.8»
1506		674864,49	2278857,95	1506	1507	0,7	212°45.0»43.3»
1507		674865,17	2278858,12	1507	1508	1,65	197°20.0»38.3»
1508		674866,58	2278858,98	1508	1509	1,67	202°21.0»57.4»
1509		674867,57	2278860,33	1509	1510	1,77	190°24.0»50.4»
1510		674868,34	2278861,92	1510	1511	1,8	192°57.0»53.4»
1511		674868,74	2278863,67	1511	1512	1,65	199°08.0»18.6»
1512		674868,56	2278865,31	1512	1513	1,48	195°36.0»36.0»
1513		674868,01	2278866,68	1513	1514	1,9	185°46.0»21.0»
1514		674867,13	2278868,36	1514	1515	4,55	172°49.0»17.7»
1515		674865,54	2278872,62	1515	1516	5,27	177°47.0»43.2»
1516		674863,89	2278877,62	1516	1517	7,32	181°12.0»42.8»
1517		674861,45	2278884,52	1517	1518	6,37	185°19.0»09.2»
1518		674858,78	2278890,3	1518	1519	11,81	181°16.0»19.5»
1519		674853,59	2278900,91	1519	1520	16,66	182°23.0»26.5»
1520		674845,65	2278915,56	1520	1521	13,97	180°26.0»18.5»
1521		674838,9	2278927,79	1521	1522	11,38	179°22.0»53.9»
1522		674833,51	2278937,81	1522	1523	4,93	176°40.0»36.6»
1523		674831,43	2278942,28	1523	1524	2,97	179°58.0»11.4»
1524		674830,18	2278944,97	1524	1525	1,12	166°53.0»10.8»
1525		674829,95	2278946,07	1525	1526	0,85	162°08.0»45.7»
1526		674830,04	2278946,92	1526	1527	1,53	166°32.0»29.9»

Обозначение характерных точек границы	Номер узловой поворотной точек	Координаты, м		от точки до точки		длина, м	Дирекционный угол, м
		X	Y				
1	2	3	4	5		6	7
1527		674830,55	2278948,36	1527	1528	2,38	163°24.0»15.0»
1528		674831,95	2278950,28	1528	1529	1,83	194°59.0»36.4»
1529		674832,61	2278951,99	1529	1530	1,72	212°28.0»47.8»
1530		674832,27	2278953,68	1530	1531	0,99	194°24.0»44.0»
1531		674831,84	2278954,57	1531	1532	2,26	196°31.0»13.8»
1532		674830,32	2278956,24	1532	1533	2,96	178°18.0»52.0»
1533		674828,39	2278958,49	1533	1534	2,09	174°03.0»20.0»
1534		674827,2	2278960,21	1534	1535	1,56	154°10.0»48.5»
1535		674826,96	2278961,75	1535	1536	3,93	178°09.0»30.8»
1536		674826,48	2278965,65	1536	1537	4,11	180°32.0»28.5»
1537		674825,94	2278969,72	1537	1538	3,86	182°44.0»01.8»
1538		674825,25	2278973,52	1538	1539	4,75	176°58.0»05.3»
1539		674824,65	2278978,23	1539	1540	3,08	179°27.0»00.4»
1540		674824,29	2278981,29	1540	1541	2,11	186°59.0»49.6»
1541		674823,79	2278983,34	1541	1542	2,23	192°37.0»42.4»
1542		674822,8	2278985,34	1542	1543	2,67	181°34.0»22.9»
1543		674821,55	2278987,7	1543	1544	2,86	184°23.0»38.2»
1544		674820,02	2278990,12	1544	1545	3,07	182°53.0»18.0»
1545		674818,25	2278992,63	1545	1546	3,49	175°51.0»27.1»
1546		674816,45	2278995,62	1546	1547	2,5	181°41.0»13.2»
1547		674815,1	2278997,72	1547	1548	2,72	172°13.0»51.1»
1548		674813,95	2279000,19	1548	1549	2,17	184°54.0»35.7»
1549		674812,87	2279002,07	1549	1550	4,26	189°24.0»48.3»
1550		674810,17	2279005,37	1550	1551	5,25	179°07.0»53.8»
1551		674806,91	2279009,48	1551	1552	1,11	182°34.0»16.3»
1552		674806,18	2279010,32	1552	1553	5,51	177°13.0»45.3»
1553		674802,77	2279014,65	1553	1554	1,73	179°30.0»30.5»
1554		674801,71	2279016,02	1554	1555	2,5	179°57.0»51.5»
1555		674800,18	2279018	1555	1556	2,25	169°53.0»52.5»
1556		674799,14	2279019,99	1556	1557	0,83	181°07.0»41.4»
1557		674798,74	2279020,72	1557	1558	1,5	180°24.0»30.6»
1558		674798,01	2279022,03	1558	1559	3,56	165°41.0»18.6»
1559		674797,1	2279025,47	1559	1560	2,33	179°05.0»58.4»
1560		674796,54	2279027,73	1560	1561	2,27	177°47.0»22.4»

Обозначение характерных точек границы	Номер узловой поворотной точек	Координаты, м		от точки до точки		длина, м	Дирекционный угол, м
		X	Y				
1	2	3	4	5		6	7
1561		674796,08	2279029,95	1561	1562	1,86	189°03.0»56.9»
1562		674795,42	2279031,69	1562	1563	5,5	182°42.0»49.8»
1563		674793,23	2279036,73	1563	1564	5,5	179°57.0»30.7»
1564		674791,04	2279041,78	1564	1565	4,78	185°09.0»22.6»
1565		674788,75	2279045,98	1565	1566	10,51	176°37.0»24.3»
1566		674784,27	2279055,49	1566	1567	5,19	181°35.0»15.7»
1567		674781,93	2279060,12	1567	1568	5,94	177°38.0»23.7»
1568		674779,47	2279065,53	1568	1569	3,54	178°29.0»29.9»
1569		674778,09	2279068,79	1569	1570	3	167°59.0»32.6»
1570		674777,52	2279071,74	1570	1571	3,94	175°19.0»26.5»
1571		674777,09	2279075,66	1571	1572	4,98	178°55.0»26.6»
1572		674776,64	2279080,62	1572	1573	3,14	190°08.0»06.3»
1573		674775,81	2279083,65	1573	1574	1,24	180°37.0»34.7»
1574		674775,47	2279084,84	1574	1575	4,2	189°27.0»33.3»
1575		674773,67	2279088,63	1575	1576	4,7	186°43.0»47.9»
1576		674771,17	2279092,61	1576	1577	6,24	181°33.0»19.7»
1577		674767,71	2279097,8	1577	1578	5,1	177°45.0»19.7»
1578		674765,05	2279102,15	1578	1579	7,42	172°29.0»36.3»
1579		674762,04	2279108,93	1579	1580	9,24	178°47.0»43.5»
1580		674758,47	2279117,45	1580	1581	2,29	183°56.0»32.5»
1581		674757,44	2279119,5	1581	1582	2,92	174°21.0»38.8»
1582		674756,39	2279122,23	1582	1583	3,26	179°47.0»08.5»
1583		674755,23	2279125,28	1583	1584	4,57	178°12.0»23.4»
1584		674753,74	2279129,6	1584	1585	4,17	185°45.0»18.1»
1585		674751,99	2279133,39	1585	1586	4,59	188°56.0»23.8»
1586		674749,44	2279137,21	1586	1587	5,25	181°25.0»10.0»
1587		674746,42	2279141,5	1587	1588	4,77	175°36.0»49.3»
1588		674743,98	2279145,6	1588	1589	3,86	173°33.0»04.0»
1589		674742,39	2279149,12	1589	1590	5,62	170°44.0»26.4»
1590		674740,93	2279154,55	1590	1591	15,01	183°02.0»07.3»
1591		674736,27	2279168,82	1591	1592	3,56	177°23.0»46.0»
1592		674735,32	2279172,25	1592	1593	3,16	178°59.0»41.8»
1593		674734,53	2279175,31	1593	1594	3,2	182°36.0»01.6»
1594		674733,59	2279178,37	1594	1595	4,03	180°32.0»56.7»

Обозначение характерных точек границы	Номер узловой поворотной точек	Координаты, м		от точки до точки		длина, м	Дирекционный угол, м
		X	Y				
1	2	3	4	5		6	7
1595		674732,37	2279182,21	1595	1596	4,17	171°12.0»15.3»
1596		674731,73	2279186,33	1596	1597	2,34	180°59.0»39.1»
1597		674731,33	2279188,64	1597	1598	1,86	171°06.0»00.4»
1598		674731,3	2279190,5	1598	1599	2,76	183°14.0»08.1»
1599		674731,1	2279193,25	1599	1600	2,88	193°50.0»06.2»
1600		674730,21	2279195,99	1600	1601	5,18	186°17.0»36.9»
1601		674728,08	2279200,71	1601	1602	5,66	190°07.0»53.9»
1602		674724,88	2279205,38	1602	1603	4,04	193°41.0»15.6»
1603		674721,87	2279208,08	1603	1604	4,91	188°41.0»15.5»
1604		674717,76	2279210,77	1604	1605	4,38	171°26.0»27.7»
1605		674714,49	2279213,69	1605	1606	5	166°49.0»17.6»
1606		674711,62	2279217,78	1606	1607	5,57	189°39.0»05.0»
1607		674707,7	2279221,74	1607	1608	3,99	171°55.0»51.1»
1608		674705,32	2279224,94	1608	1609	5,66	175°08.0»23.8»
1609		674702,34	2279229,75	1609	1610	4,64	174°43.0»47.4»
1610		674700,27	2279233,9	1610	1611	3,59	188°30.0»30.1»
1611		674698,21	2279236,84	1611	1612	7	188°38.0»58.6»
1612		674693,38	2279241,9	1612	1613	8,72	181°28.0»17.9»
1613		674687,2	2279248,05	1613	1614	1,83	176°59.0»13.8»
1614		674685,97	2279249,41	1614	1615	1,19	160°07.0»20.9»
1615		674685,52	2279250,51	1615	1616	1,49	154°17.0»39.7»
1616		674685,61	2279252	1616	1617	1,86	187°47.0»03.4»
1617		674685,47	2279253,85	1617	1618	1,35	207°21.0»47.4»
1618		674684,76	2279255	1618	1619	2,93	201°12.0»17.8»
1619		674682,42	2279256,77	1619	1620	2,3	177°56.0»15.9»
1620		674680,64	2279258,22	1620	1621	1,21	191°07.0»18.5»
1621		674679,57	2279258,79	1621	1622	6,42	199°54.0»07.1»
1622		674673,21	2279259,7	1622	1623	5,38	178°17.0»42.6»
1623		674667,91	2279260,62	1623	1624	6,37	177°15.0»01.8»
1624		674661,69	2279262,01	1624	1625	5,44	172°21.0»42.5»
1625		674656,59	2279263,89	1625	1626	3,59	169°57.0»21.1»
1626		674653,49	2279265,7	1626	1627	3,95	178°38.0»36.2»
1627		674650,13	2279267,77	1627	1628	5,54	166°46.0»55.9»
1628		674646,2	2279271,68	1628	1629	4,15	180°08.0»48.0»

Обозначение характерных точек границы	Номер узловой поворотной точек	Координаты, м		от точки до точки		длина, м	Дирекционный угол, м
		X	Y				
1	2	3	4	5		6	7
1629		674643,25	2279274,6	1629	1630	2,87	173°03.0»18.3»
1630		674641,47	2279276,85	1630	1631	2,51	170°15.0»45.2»
1631		674640,27	2279279,05	1631	1632	6,37	180°24.0»33.1»
1632		674637,18	2279284,62	1632	1633	5,11	177°44.0»45.9»
1633		674634,88	2279289,18	1633	1634	4,83	173°12.0»26.1»
1634		674633,23	2279293,72	1634	1635	2,56	175°25.0»10.0»
1635		674632,55	2279296,19	1635	1636	1,73	188°48.0»18.6»
1636		674631,84	2279297,77	1636	1637	3,34	184°03.0»24.0»
1637		674630,26	2279300,71	1637	1638	4,33	164°33.0»42.3»
1638		674629,3	2279304,93	1638	1639	2,99	181°18.0»47.4»
1639		674628,57	2279307,83	1639	1640	0,96	196°25.0»36.4»
1640		674628,08	2279308,66	1640	1641	0,97	210°30.0»14.5»
1641		674627,23	2279309,13	1641	1642	1,43	207°44.0»17.4»
1642		674625,8	2279309,16	1642	1643	2,65	180°46.0»09.9»
1643		674623,15	2279309,18	1643	1644	2,44	193°43.0»36.6»
1644		674620,78	2279308,62	1644	1645	3,49	189°58.0»07.6»
1645		674617,57	2279307,24	1645	1646	2,6	184°11.0»16.1»
1646		674615,26	2279306,04	1646	1647	1,6	174°37.0»00.8»
1647		674613,78	2279305,44	1647	1648	2,8	163°03.0»08.8»
1648		674610,99	2279305,19	1648	1649	3,56	178°15.0»54.1»
1649		674607,44	2279304,98	1649	1650	3,93	182°09.0»56.1»
1650		674603,53	2279304,6	1650	1651	3,76	172°55.0»32.1»
1651		674599,77	2279304,7	1651	1652	3,9	173°52.0»14.3»
1652		674595,9	2279305,22	1652	1653	5,37	182°44.0»18.8»
1653		674590,55	2279305,68	1653	1654	2,35	176°51.0»11.0»
1654		674588,22	2279306,01	1654	1655	2,02	165°56.0»36.9»
1655		674586,35	2279306,77	1655	1656	2,16	171°52.0»49.0»
1656		674584,48	2279307,86	1656	1657	2,47	166°03.0»29.5»
1657		674582,71	2279309,58	1657	1658	2,62	181°39.0»19.1»
1658		674580,78	2279311,35	1658	1659	2,41	185°36.0»23.5»
1659		674578,85	2279312,8	1659	1660	1,83	195°24.0»25.5»
1660		674577,15	2279313,47	1660	1661	2,03	187°16.0»08.1»
1661		674575,18	2279313,97	1661	1662	1,84	123°16.0»01.1»
1662		674574,58	2279315,71	1662	1663	0,71	144°35.0»05.5»

Обозначение характерных точек границы	Номер узловой поворотной точек	Координаты, м		от точки до точки		длина, м	Дирекционный угол, м
		X	Y				
1	2	3	4	5		6	7
1663		674574,78	2279316,39	1663	1664	2,34	174°51.0»37.9»
1664		674575,64	2279318,57	1664	1665	5,67	200°43.0»14.4»
1665		674575,72	2279324,24	1665	1666	6,46	181°15.0»06.5»
1666		674575,67	2279330,7	1666	1667	4,38	181°38.0»55.0»
1667		674575,51	2279335,08	1667	1668	3,88	181°53.0»55.8»
1668		674575,24	2279338,95	1668	1669	4,85	183°50.0»17.4»
1669		674574,58	2279343,75	1669	1670	4,72	177°31.0»09.1»
1670		674574,14	2279348,45	1670	1671	4,05	181°27.0»38.8»
1671		674573,66	2279352,47	1671	1672	3,15	181°47.0»05.2»
1672		674573,19	2279355,58	1672	1673	2,7	173°31.0»38.2»
1673		674573,09	2279358,28	1673	1674	7,83	179°07.0»21.6»
1674		674572,92	2279366,11	1674	1675	17,2	178°41.0»22.6»
1675		674572,94	2279383,31	1675	1676	6,3	180°58.0»33.6»
1676		674572,84	2279389,61	1676	1677	16,93	179°23.0»42.7»
1677		674572,75	2279406,54	1677	1678	8,31	180°10.0»41.0»
1678		674572,68	2279414,85	1678	1679	20,69	179°29.0»22.9»
1679		674572,69	2279435,54	1679	1680	2,94	180°48.0»25.8»
1680		674572,65	2279438,48	1680	1681	2,1	175°06.0»55.5»
1681		674572,8	2279440,57	1681	1682	2,01	182°06.0»37.9»
1682		674572,87	2279442,58	1682	1683	2,68	167°45.0»04.0»
1683		674573,53	2279445,18	1683	1684	2,46	180°09.0»03.0»
1684		674574,13	2279447,57	1684	1685	1,96	171°18.0»56.2»
1685		674574,89	2279449,38	1685	1686	2,04	172°11.0»52.1»
1686		674575,93	2279451,14	1686	1687	1,68	178°58.0»18.2»
1687		674576,81	2279452,57	1687	1688	2,2	185°30.0»26.3»
1688		674577,78	2279454,55	1688	1689	2,25	198°56.0»36.8»
1689		674578,06	2279456,78	1689	1690	3,66	177°04.0»33.7»
1690		674578,7	2279460,38	1690	1691	2,78	181°36.0»02.8»
1691		674579,11	2279463,13	1691	1692	0,72	174°49.0»45.8»
1692		674579,28	2279463,83	1692	1693	4,14	181°05.0»29.7»
1693		674580,18	2279467,87	1693	1694	4,35	180°12.0»56.6»
1694		674581,11	2279472,12	1694	1695	4,49	173°30.0»16.8»
1695		674582,56	2279476,37	1695	1696	1,19	179°38.0»22.5»
1696		674582,95	2279477,49	1696	1697	12,31	177°15.0»33.0»

Обозначение характерных точек границы	Номер узловой поворотной точек	Координаты, м		от точки до точки		длина, м	Дирекционный угол, м
		X	Y				
1	2	3	4	5		6	7
1697		674587,55	2279488,91	1697	1698	3,18	179°58.0»15.7»
1698		674588,74	2279491,86	1698	1699	2,91	182°43.0»30.1»
1699		674589,7	2279494,61	1699	1700	5,65	183°07.0»02.0»
1700		674591,27	2279500,04	1700	1701	5,41	188°41.0»09.1»
1701		674591,97	2279505,4	1701	1702	6,4	185°01.0»15.7»
1702		674592,24	2279511,79	1702	1703	3,28	168°07.0»45.1»
1703		674593,05	2279514,97	1703	1704	3,1	169°27.0»48.5»
1704		674594,35	2279517,78	1704	1705	7,15	181°50.0»57.5»
1705		674597,14	2279524,36	1705	1706	5,33	184°16.0»14.6»
1706		674598,85	2279529,41	1706	1707	12,17	181°12.0»34.5»
1707		674602,51	2279541,02	1707	1708	3,1	182°31.0»05.2»
1708		674603,31	2279544,01	1708	1709	1,54	186°22.0»28.7»
1709		674603,54	2279545,53	1709	1710	3,89	191°15.0»13.7»
1710		674603,36	2279549,42	1710	1711	6,75	176°09.0»44.9»
1711		674603,5	2279556,17	1711	1712	6,23	177°30.0»31.1»
1712		674603,9	2279562,39	1712	1713	8,14	174°38.0»01.5»
1713		674605,18	2279570,43	1713	1714	4,09	184°50.0»25.6»
1714		674605,48	2279574,51	1714	1715	3,97	189°33.0»24.1»
1715		674605,11	2279578,46	1715	1716	4,1	188°20.0»44.5»
1716		674604,14	2279582,44	1716	1717	2,09	187°35.0»45.6»
1717		674603,38	2279584,39	1717	1718	11,16	178°53.0»46.7»
1718		674599,53	2279594,86	1718	1719	8,97	171°19.0»15.6»
1719		674597,74	2279603,65	1719	1720	5,76	173°34.0»01.4»
1720		674597,23	2279609,39	1720	1721	3,27	173°31.0»16.1»
1721		674597,31	2279612,66	1721	1722	3,16	176°51.0»49.2»
1722		674597,56	2279615,81	1722	1723	9,22	180°03.0»28.9»
1723		674598,28	2279625	1723	1724	9,16	190°40.0»54.6»
1724		674597,29	2279634,11	1724	1725	4,42	173°32.0»19.1»
1725		674597,31	2279638,53	1725	1726	5,51	177°33.0»09.9»
1726		674597,57	2279644,03	1726	1727	2,76	182°17.0»28.8»
1727		674597,59	2279646,79	1727	1728	2,68	195°07.0»33.9»
1728		674596,91	2279649,38	1728	1729	7,37	191°26.0»14.0»
1729		674593,66	2279656	1729	1730	2,94	178°45.0»46.7»
1730		674592,42	2279658,67	1730	1731	8,7	185°09.0»37.8»



Обозначение характерных точек границы	Номер узловой поворотной точек	Координаты, м		от точки до точки		длина, м	Дирекционный угол, м
		X	Y				
1	2	3	4	5		6	7
1731		674588,06	2279666,2	1731	1732	7,45	181°41.0»50.1»
1732		674584,14	2279672,53	1732	1733	8,02	180°39.0»11.0»
1733		674579,84	2279679,3	1733	1734	2,77	185°14.0»06.4»
1734		674578,15	2279681,49	1734	1735	4,05	184°08.0»27.6»
1735		674575,45	2279684,51	1735	1736	4,54	177°17.0»45.2»
1736		674572,59	2279688,03	1736	1737	8,04	177°21.0»46.5»
1737		674567,81	2279694,5	1737	1738	2,74	182°27.0»52.2»
1738		674566,09	2279696,63	1738	1739	3,33	175°17.0»39.9»
1739		674564,22	2279699,38	1739	1740	3,14	175°22.0»14.6»
1740		674562,67	2279702,11	1740	1741	3,72	170°04.0»02.7»
1741		674561,42	2279705,61	1741	1742	5,73	176°58.0»42.1»
1742		674559,78	2279711,1	1742	1743	7,49	179°01.0»08.0»
1743		674557,76	2279718,31	1743	1744	11,51	182°18.0»41.9»
1744		674554,21	2279729,26	1744	1745	3,81	173°13.0»45.5»
1745		674553,47	2279733	1745	1746	6,6	189°55.0»57.6»
1746		674551,09	2279739,16	1746	1747	8,88	179°18.0»37.7»
1747		674547,99	2279747,48	1747	1748	8,38	182°31.0»16.0»
1748		674544,72	2279755,2	1748	1749	9,88	175°08.0»54.7»
1749		674541,65	2279764,59	1749	1750	4,66	188°34.0»13.1»
1750		674539,56	2279768,75	1750	1751	40,93	165°17.0»47.2»
1751		674531,07	2279808,79	1751	1752	14,09	172°37.0»47.7»
1752		674529,94	2279822,83	1752	1753	18,9	185°30.0»48.9»
1753		674526,62	2279841,44	1753	1754	17,45	174°21.0»14.8»
1754		674525,26	2279858,84	1754	1755	3,29	176°24.0»05.3»
1755		674525,21	2279862,13	1755	1756	6,01	177°07.0»41.2»
1756		674525,42	2279868,14	1756	1757	7,09	179°15.0»06.6»
1757		674525,76	2279875,22	1757	1758	4,78	179°37.0»45.9»
1758		674526,02	2279879,99	1758	1759	14,93	168°03.0»36.1»
1759		674529,9	2279894,41	1759	1760	12,4	175°21.0»11.7»
1760		674534,08	2279906,08	1760	1761	12,34	165°28.0»32.2»
1761		674541,02	2279916,28	1761	1762	4,36	182°04.0»20.7»
1762		674543,34	2279919,97	1762	1763	2,51	180°10.0»38.8»
1763		674544,67	2279922,1	1763	1764	1,06	159°42.0»51.3»
1764		674545,51	2279922,75	1764	1765	22,51	186°40.0»22.6»

Обозначение характерных точек границы	Номер узловой поворотной точек	Координаты, м		от точки до точки		длина, м	Дирекционный угол, м
		X	Y				
1	2	3	4	5		6	7
1765		674561,59	2279938,5	1765	1766	7	185°55.0»28.6»
1766		674566,06	2279943,89	1766	1767	1,73	159°02.0»42.5»
1767		674567,57	2279944,74	1767	1768	3,14	179°33.0»17.5»
1768		674570,32	2279946,26	1768	1769	1,84	180°00.0»10.7»
1769		674571,93	2279947,15	1769	1770	11,44	177°32.0»30.7»
1770		674582,17	2279952,25	1770	1771	5,07	181°54.0»34.2»
1771		674586,63	2279954,66	1771	1772	1,7	176°40.0»21.6»
1772		674588,17	2279955,38	1772	1773	2,3	188°13.0»02.2»
1773		674590,09	2279956,64	1773	1774	2,93	178°27.0»39.0»
1774		674592,58	2279958,18	1774	1775	2,76	185°10.0»32.3»
1775		674594,79	2279959,84	1775	1776	5,06	179°19.0»27.2»
1776		674598,87	2279962,83	1776	1777	5,78	183°47.0»08.1»
1777		674603,3	2279966,55	1777	1778	6,52	183°36.0»43.0»
1778		674608,02	2279971,05	1778	1779	3,53	185°02.0»36.6»
1779		674610,35	2279973,7	1779	1780	3	186°37.0»41.7»
1780		674612,06	2279976,17	1780	1781	5,36	184°21.0»14.9»
1781		674614,77	2279980,8	1781	1782	5,65	186°38.0»09.9»
1782		674617,04	2279985,97	1782	1783	2,49	188°06.0»25.0»
1783		674617,71	2279988,37	1783	1784	9,22	181°21.0»02.9»
1784		674619,98	2279997,31	1784	1785	8,14	166°34.0»49.5»
1785		674623,76	2280004,52	1785	1786	6	155°29.0»29.4»
1786		674628,5	2280008,2	1786	1787	4,41	183°07.0»44.1»
1787		674631,83	2280011,09	1787	1788	2,78	173°39.0»01.1»
1788		674634,12	2280012,67	1788	1789	1,52	185°35.0»17.0»
1789		674635,28	2280013,65	1789	1790	3,14	195°57.0»58.2»
1790		674637,03	2280016,26	1790	1791	2,66	178°28.0»45.5»
1791		674638,57	2280018,43	1791	1792	3,49	177°42.0»13.3»
1792		674640,7	2280021,19	1792	1793	2,38	173°20.0»27.0»
1793		674642,36	2280022,89	1793	1794	1,93	180°47.0»12.3»
1794		674643,69	2280024,29	1794	1795	3,8	184°11.0»19.6»
1795		674646,1	2280027,23	1795	1796	2,01	163°59.0»00.2»
1796		674647,75	2280028,37	1796	1797	1,76	198°13.0»41.3»
1797		674648,81	2280029,77	1797	1798	3,9	178°10.0»21.3»
1798		674651,26	2280032,8	1798	1799	2,09	166°58.0»38.2»

Обозначение характерных точек границы	Номер узловой поворотной точек	Координаты, м		от точки до точки		длина, м	Дирекционный угол, м
		X	Y				
1	2	3	4	5		6	7
1799		674652,91	2280034,09	1799	1800	1,45	218°48.0»30.6»
1800		674653,24	2280035,5	1800	1801	1,28	206°46.0»23.1»
1801		674652,94	2280036,74	1801	1802	1,53	196°39.0»21.2»
1802		674652,17	2280038,06	1802	1803	3,66	171°23.0»58.4»
1803		674650,82	2280041,46	1803	1804	4,37	217°29.0»33.8»
1804		674647,07	2280043,7	1804	1805	3,3	177°35.0»40.3»
1805		674644,31	2280045,51	1805	1806	2,28	186°55.0»00.6»
1806		674642,27	2280046,52	1806	1807	4,54	198°13.0»39.7»
1807		674637,78	2280047,16	1807	1808	3,78	185°23.0»09.3»
1808		674634	2280047,34	1808	1809	3,82	175°30.0»29.8»
1809		674630,21	2280047,82	1809	1810	5,41	183°49.0»36.1»
1810		674624,81	2280048,14	1810	1811	6,08	184°14.0»21.9»
1811		674618,73	2280048,05	1811	1812	5,56	177°48.0»45.1»
1812		674613,17	2280048,18	1812	1813	1,9	180°08.0»00.1»
1813		674611,27	2280048,22	1813	1814	1,39	195°20.0»31.6»
1814		674609,92	2280047,88	1814	1815	1,46	165°04.0»44.8»
1815		674608,46	2280047,9	1815	1816	1,17	169°28.0»29.6»
1816		674607,31	2280048,13	1816	1817	0,83	184°21.0»25.1»
1817		674606,49	2280048,23	1817	1818	3,55	202°49.0»54.3»
1818		674603,08	2280047,26	1818	1819	2,53	187°56.0»43.7»
1819		674600,77	2280046,24	1819	1820	3,16	169°09.0»24.4»
1820		674597,69	2280045,53	1820	1821	3,02	187°58.0»29.1»
1821		674594,87	2280044,45	1821	1822	3,06	167°18.0»23.9»
1822		674591,84	2280044,01	1822	1823	3,91	190°21.0»27.5»
1823		674588,13	2280042,76	1823	1824	5,58	173°53.0»51.4»
1824		674582,68	2280041,55	1824	1825	4,03	167°46.0»00.0»
1825		674578,65	2280041,53	1825	1826	1,78	185°50.0»33.3»
1826		674576,88	2280041,34	1826	1827	4,52	185°52.0»45.4»
1827		674572,46	2280040,4	1827	1828	9,25	174°23.0»19.4»
1828		674563,27	2280039,37	1828	1829	9,94	175°40.0»52.9»
1829		674553,34	2280039,01	1829	1830	2,89	171°57.0»22.6»
1830		674550,47	2280039,31	1830	1831	2,85	163°54.0»16.5»
1831		674547,83	2280040,38	1831	1832	6,02	177°06.0»53.8»
1832		674542,37	2280042,92	1832	1833	4,11	171°34.0»02.4»

Обозначение характерных точек границы	Номер узловой поворотной точек	Координаты, м		от точки до точки		длина, м	Дирекционный угол, м
		X	Y				
1	2	3	4	5		6	7
1833		674538,94	2280045,18	1833	1834	7,02	170°13.0»41.5»
1834		674533,82	2280049,98	1834	1835	9,15	174°07.0»13.4»
1835		674527,82	2280056,89	1835	1836	2,65	173°44.0»26.9»
1836		674526,31	2280059,07	1836	1837	4,36	174°58.0»15.2»
1837		674524,15	2280062,86	1837	1838	2,57	184°52.0»28.8»
1838		674522,69	2280064,98	1838	1839	8,1	169°28.0»47.7»
1839		674519,39	2280072,38	1839	1840	2,19	184°52.0»05.0»
1840		674518,33	2280074,3	1840	1841	2,89	169°13.0»10.2»
1841		674517,43	2280077,05	1841	1842	4,77	174°27.0»32.4»
1842		674516,39	2280081,71	1842	1843	3,58	196°29.0»21.4»
1843		674514,65	2280084,84	1843	1844	3,42	184°06.0»30.1»
1844		674512,78	2280087,7	1844	1845	5,08	196°27.0»09.6»
1845		674508,91	2280090,99	1845	1846	3,19	184°41.0»05.8»
1846		674506,32	2280092,85	1846	1847	3,15	184°43.0»12.5»
1847		674503,62	2280094,47	1847	1848	3,68	172°41.0»34.4»
1848		674500,73	2280096,75	1848	1849	4,83	189°35.0»05.0»
1849		674496,49	2280099,07	1849	1850	6,92	180°33.0»53.8»
1850		674490,39	2280102,33	1850	1851	5,66	173°33.0»38.0»
1851		674485,73	2280105,54	1851	1852	3,06	181°32.0»40.7»
1852		674483,16	2280107,21	1852	1853	2,19	193°00.0»38.1»
1853		674481,1	2280107,96	1853	1854	6,41	177°50.0»20.7»
1854		674475,16	2280110,38	1854	1855	2,32	180°27.0»23.3»
1855		674473	2280111,24	1855	1856	8,7	174°06.0»50.1»
1856		674465,29	2280115,27	1856	1857	5,25	188°13.0»43.0»
1857		674460,34	2280117,01	1857	1858	1,89	187°45.0»35.8»
1858		674458,49	2280117,39	1858	1859	3,49	187°29.0»54.2»
1859		674455,01	2280117,64	1859	1860	6,05	193°25.0»52.4»
1860		674449,04	2280116,66	1860	1861	7,06	168°24.0»12.3»
1861		674441,99	2280116,94	1861	1862	5,84	182°57.0»40.0»
1862		674436,15	2280116,87	1862	1863	4,52	178°10.0»21.3»
1863		674431,63	2280116,96	1863	1864	2,49	187°50.0»13.5»
1864		674429,16	2280116,67	1864	1865	4,35	175°16.0»42.8»
1865		674424,81	2280116,52	1865	1866	8,87	175°41.0»53.9»
1866		674415,95	2280116,88	1866	1867	4,06	177°14.0»04.7»

Обозначение характерных точек границы	Номер узловой поворотной точек	Координаты, м		от точки до точки		длина, м	Дирекционный угол, м
		X	Y				
1	2	3	4	5		6	7
1867		674411,91	2280117,24	1867	1868	2,23	166°49.0»10.1»
1868		674409,79	2280117,94	1868	1869	4,28	162°01.0»07.7»
1869		674406,34	2280120,47	1869	1870	5,69	171°49.0»26.1»
1870		674402,28	2280124,45	1870	1871	1,74	177°34.0»02.2»
1871		674401,09	2280125,72	1871	1872	1,76	179°19.0»59.3»
1872		674399,9	2280127,02	1872	1873	13,42	180°15.0»55.5»
1873		674390,79	2280136,88	1873	1874	10,09	171°36.0»00.0»
1874		674385,1	2280145,21	1874	1875	6,19	182°03.0»08.4»
1875		674381,43	2280150,19	1875	1876	3,09	185°11.0»56.6»
1876		674379,38	2280152,5	1876	1877	3,11	171°04.0»53.5»
1877		674377,7	2280155,12	1877	1878	2,57	189°01.0»12.7»
1878		674375,99	2280157,04	1878	1879	2,13	183°30.0»04.7»
1879		674374,48	2280158,54	1879	1880	6,4	183°21.0»15.9»
1880		674369,68	2280162,78	1880	1881	2,55	177°24.0»36.3»
1881		674367,85	2280164,55	1881	1882	5,82	187°50.0»39.1»
1882		674363,15	2280167,99	1882	1883	4,89	183°58.0»19.9»
1883		674359,01	2280170,6	1883	1884	4,32	188°55.0»32.7»
1884		674355,04	2280172,31	1884	1885	8,52	180°35.0»24.2»
1885		674347,18	2280175,6	1885	1886	11,1	179°14.0»35.6»
1886		674337	2280180,02	1886	1887	3,75	176°09.0»09.5»
1887		674333,67	2280181,74	1887	1888	2,77	183°14.0»58.7»
1888		674331,14	2280182,87	1888	1889	2,87	180°53.0»42.3»
1889		674328,5	2280184	1889	1890	4,14	178°46.0»27.3»
1890		674324,73	2280185,71	1890	1891	5,13	173°50.0»11.0»
1891		674320,31	2280188,32	1891	1892	4,77	174°56.0»25.3»
1892		674316,43	2280191,1	1892	1893	2,9	173°41.0»34.3»
1893		674314,27	2280193,04	1893	1894	2,57	164°59.0»57.2»
1894		674312,87	2280195,19	1894	1895	5,53	168°40.0»23.0»
1895		674310,82	2280200,33	1895	1896	3,71	179°34.0»14.4»
1896		674309,47	2280203,79	1896	1897	2,34	185°01.0»55.1»
1897		674308,43	2280205,89	1897	1898	2,47	196°50.0»54.1»
1898		674306,74	2280207,69	1898	1899	3,26	186°54.0»34.8»
1899		674304,24	2280209,78	1899	1900	3,42	197°32.0»01.4»
1900		674301,08	2280211,08	1900	1901	2,15	168°09.0»18.0»

Обозначение характерных точек границы	Номер узловой поворотной точек	Координаты, м		от точки до точки		длина, м	Дирекционный угол, м
		X	Y				
1	2	3	4	5		6	7
1901		674299,3	2280212,29	1901	1902	2,81	172°48.0»36.7»
1902		674297,19	2280214,15	1902	1903	4,14	169°55.0»36.8»
1903		674294,61	2280217,39	1903	1904	9,56	174°38.0»40.1»
1904		674289,38	2280225,39	1904	1905	9,33	180°38.0»04.8»
1905		674284,19	2280233,14	1905	1906	9,53	182°00.0»53.3»
1906		674278,61	2280240,87	1906	1907	11,64	175°22.0»03.0»
1907		674272,58	2280250,83	1907	1908	10,26	185°07.0»52.4»
1908		674266,5	2280259,1	1908	1909	8,15	188°52.0»33.9»
1909		674260,72	2280264,84	1909	1910	9,18	183°54.0»31.3»
1910		674253,78	2280270,85	1910	1911	9,04	187°32.0»10.8»
1911		674246,23	2280275,82	1911	1912	5,67	187°25.0»24.8»
1912		674241,13	2280278,3	1912	1913	5,84	179°43.0»06.2»
1913		674235,89	2280280,88	1913	1914	4,43	190°28.0»55.5»
1914		674231,63	2280282,08	1914	1915	4,66	183°20.0»11.8»
1915		674227,08	2280283,08	1915	1916	5,6	174°17.0»03.0»
1916		674221,76	2280284,82	1916	1917	4,93	177°12.0»55.6»
1917		674217,15	2280286,58	1917	1918	6,79	173°27.0»47.7»
1918		674211,12	2280289,71	1918	1919	6,21	201°36.0»42.5»
1919		674204,94	2280290,34	1919	1920	3,68	163°09.0»10.8»
1920		674201,54	2280291,76	1920	1921	4,31	161°48.0»24.8»
1921		674198,28	2280294,58	1921	1922	5,72	175°38.0»54.0»
1922		674194,25	2280298,64	1922	1923	7,17	181°40.0»52.6»
1923		674189,05	2280303,58	1923	1924	16,99	179°06.0»13.2»
1924		674176,92	2280315,47	1924	1925	10,45	177°22.0»20.8»
1925		674169,8	2280323,12	1925	1926	11	175°51.0»11.7»
1926		674162,91	2280331,69	1926	1927	10,01	176°19.0»13.6»
1927		674157,15	2280339,88	1927	1928	10,69	180°28.0»30.6»
1928		674150,93	2280348,57	1928	1929	8,74	165°06.0»01.1»
1929		674147,84	2280356,75	1929	1930	35,22	189°46.0»52.9»
1930		674129,98	2280387,1	1930	1931	28,54	172°28.0»40.8»
1931		674118,85	2280413,38	1931	1932	19,43	172°28.0»39.2»
1932		674113,68	2280432,11	1932	1933	4,41	178°11.0»45.6»
1933		674112,64	2280436,4	1933	1934	11,73	179°25.0»34.3»
1934		674109,99	2280447,83	1934	1935	8,56	179°05.0»01.1»

Обозначение характерных точек границы	Номер узловой поворотной точек	Координаты, м		от точки до точки		длина, м	Дирекционный угол, м
		X	Y				
1	2	3	4	5		6	7
1935		674108,19	2280456,2	1935	1936	17,74	180°33.0»36.4»
1936		674104,29	2280473,51	1936	1937	18,65	177°59.0»33.2»
1937		674100,83	2280491,84	1937	1938	51,81	179°01.0»58.1»
1938		674092,08	2280542,91	1938	1939	4,02	181°53.0»41.8»
1939		674091,27	2280546,85	1939	1940	3,55	181°33.0»31.2»
1940		674090,46	2280550,31	1940	1941	8,44	186°21.0»16.4»
1941		674087,64	2280558,26	1941	1942	2,32	148°17.0»19.0»
1942		674088,13	2280560,53	1942	1943	1,49	198°44.0»00.5»
1943		674087,96	2280562,01	1943	1944	0,93	199°44.0»08.5»
1944		674087,55	2280562,84	1944	1945	1,62	206°29.0»17.4»
1945		674086,26	2280563,82	1945	1946	2,21	186°07.0»34.5»
1946		674084,37	2280564,96	1946	1947	2,66	167°18.0»58.3»
1947		674082,45	2280566,8	1947	1948	3,56	163°56.0»41.8»
1948		674080,66	2280569,88	1948	1949	3,87	170°42.0»13.7»
1949		674079,28	2280573,5	1949	1950	4,68	167°29.0»15.3»
1950		674078,6	2280578,13	1950	1951	12,79	177°07.0»08.8»
1951		674077,38	2280590,86	1951	1952	16,36	176°54.0»26.1»
1952		674076,7	2280607,21	1952	1953	6,15	182°33.0»35.8»
1953		674076,17	2280613,34	1953	1954	5,1	184°32.0»21.4»
1954		674075,33	2280618,37	1954	1955	5,1	183°26.0»16.9»
1955		674074,19	2280623,34	1955	1956	5,97	176°43.0»01.0»
1956		674073,19	2280629,23	1956	1957	16,11	178°04.0»18.2»
1957		674071,03	2280645,19	1957	1958	11,35	175°10.0»12.1»
1958		674070,46	2280656,53	1958	1959	7,8	174°50.0»37.0»
1959		674070,77	2280664,32	1959	1960	7,64	177°51.0»05.1»
1960		674071,36	2280671,94	1960	1961	8,61	174°07.0»21.4»
1961		674072,9	2280680,41	1961	1962	4,73	173°05.0»43.0»
1962		674074,3	2280684,93	1962	1963	2,98	174°56.0»39.7»
1963		674075,43	2280687,69	1963	1964	4,35	166°53.0»44.9»
1964		674077,95	2280691,24	1964	1965	3,22	165°20.0»03.5»
1965		674080,42	2280693,31	1965	1966	2,38	170°22.0»42.0»
1966		674082,47	2280694,51	1966	1967	4,93	170°11.0»08.2»
1967		674087,09	2280696,24	1967	1968	3,89	189°11.0»52.0»
1968		674090,47	2280698,17	1968	1969	3,66	192°03.0»46.3»

Обозначение характерных точек границы	Номер узловой поворотной точек	Координаты, м		от точки до точки		длина, м	Дирекционный угол, м
		X	Y				
1	2	3	4	5		6	7
1969		674093,2	2280700,61	1969	1970	2,37	196°39.0»58.9»
1970		674094,44	2280702,63	1970	1971	1,1	216°13.0»17.7»
1971		674094,35	2280703,73	1971	1972	1,06	219°33.0»31.3»
1972		674093,61	2280704,49	1972	1973	3,02	182°30.0»27.8»
1973		674091,41	2280706,56	1973	1974	2,58	167°59.0»36.5»
1974		674089,94	2280708,68	1974	1975	3,03	165°18.0»37.3»
1975		674088,9	2280711,53	1975	1976	3,19	169°53.0»14.8»
1976		674088,35	2280714,67	1976	1977	3,7	167°44.0»36.1»
1977		674088,5	2280718,37	1977	1978	3,73	176°00.0»54.9»
1978		674088,91	2280722,08	1978	1979	4,86	171°16.0»06.5»
1979		674090,17	2280726,77	1979	1980	2,86	181°40.0»56.9»
1980		674090,83	2280729,55	1980	1981	1,59	201°19.0»55.6»
1981		674090,61	2280731,12	1981	1982	4,97	199°34.0»01.8»
1982		674088,31	2280735,53	1982	1983	3,64	173°43.0»51.7»
1983		674086,99	2280738,92	1983	1984	6,58	177°14.0»33.3»
1984		674084,9	2280745,16	1984	1985	2,96	194°28.0»25.8»
1985		674083,29	2280747,64	1985	1986	3,12	193°41.0»49.7»
1986		674081,02	2280749,78	1986	1987	4,79	189°27.0»20.3»
1987		674077,04	2280752,45	1987	1988	2,64	163°01.0»23.8»
1988		674075,37	2280754,5	1988	1989	2,5	171°24.0»10.1»
1989		674074,1	2280756,65	1989	1990	2,29	173°25.0»03.6»
1990		674073,17	2280758,74	1990	1991	2	195°07.0»11.5»
1991		674071,91	2280760,29	1991	1992	2,71	193°41.0»03.5»
1992		674069,75	2280761,93	1992	1993	2,83	166°45.0»14.4»
1993		674067,95	2280764,11	1993	1994	3,31	168°57.0»14.0»
1994		674066,37	2280767,02	1994	1995	2,81	166°07.0»46.1»
1995		674065,66	2280769,74	1995	1996	3,3	171°58.0»44.5»
1996		674065,28	2280773,02	1996	1997	1,74	205°15.0»27.0»
1997		674064,36	2280774,5	1997	1998	6,44	198°36.0»47.2»
1998		674059,39	2280778,6	1998	1999	7,72	181°34.0»04.3»
1999		674053,3	2280783,35	1999	2000	7,14	176°48.0»44.7»
2000		674047,92	2280788,05	2000	2001	9,58	167°29.0»04.1»
2001		674042,24	2280795,77	2001	2002	9,38	177°18.0»44.5»
2002		674037,04	2280803,58	2002	2003	11,27	177°01.0»42.6»



Обозначение характерных точек границы	Номер узловой поворотной точек	Координаты, м		от точки до точки		длина, м	Дирекционный угол, м
		X	Y				
1	2	3	4	5		6	7
2003		674031,29	2280813,27	2003	2004	11,68	178°41.0»20.7»
2004		674025,56	2280823,45	2004	2005	5,81	176°31.0»48.7»
2005		674023,02	2280828,68	2005	2006	8,92	173°03.0»31.8»
2006		674020,12	2280837,12	2006	2007	15,55	178°14.0»53.9»
2007		674015,52	2280851,97	2007	2008	29,56	180°34.0»27.0»
2008		674006,49	2280880,12	2008	2009	32,75	181°39.0»24.1»
2009		673995,59	2280911	2009	2010	9,16	263°06.0»25.9»
2010		673986,65	2280909,01	2010	2011	40,14	276°56.0»15.3»
2011		674000,04	2280871,17	2011	2012	8,27	179°59.0»57.8»
2012		674002,8	2280863,37	2012	2013	3,01	173°34.0»47.5»
2013		674003,48	2280860,44	2013	2014	1,6	166°13.0»04.2»
2014		674003,46	2280858,84	2014	2015	1,73	162°54.0»30.6»
2015		674002,93	2280857,19	2015	2016	1,11	149°31.0»36.4»
2016		674002,1	2280856,45	2016	2017	1,23	137°48.0»54.3»
2017		674000,87	2280856,46	2017	2018	2,79	136°20.0»17.8»
2018		673998,87	2280858,4	2018	2019	5,15	172°34.0»43.3»
2019		673995,67	2280862,43	2019	2020	4,23	176°26.0»27.7»
2020		673993,25	2280865,9	2020	2021	6,52	171°30.0»56.5»
2021		673990,35	2280871,74	2021	2022	3,43	186°13.0»01.2»
2022		673988,5	2280874,63	2022	2023	3,71	187°14.0»23.9»
2023		673986,12	2280877,48	2023	2024	3,48	194°36.0»59.9»
2024		673983,29	2280879,5	2024	2025	2,06	201°12.0»46.7»
2025		673981,29	2280880,01	2025	2026	3,67	181°15.0»09.0»
2026		673977,71	2280880,84	2026	2027	4,12	188°02.0»06.2»
2027		673973,61	2280881,2	2027	2028	6,13	183°14.0»33.6»
2028		673967,48	2280881,39	2028	2029	6,63	188°10.0»56.3»
2029		673960,89	2280880,65	2029	2030	8,04	184°29.0»50.6»
2030		673953	2280879,13	2030	2031	10,03	182°49.0»37.0»
2031		673943,26	2280876,75	2031	2032	10	172°38.0»25.8»
2032		673933,32	2280875,64	2032	2033	12,06	177°43.0»01.8»
2033		673921,29	2280874,78	2033	2034	7,49	178°53.0»44.3»
2034		673913,81	2280874,39	2034	2035	5,05	186°35.0»22.5»
2035		673908,83	2280873,55	2035	2036	3268,12	286°44.0»13.0»
2036		673900,54	2280871,35	2036	2037	6,57	185°10.0»21.8»

Обозначение характерных точек границы	Номер узловой поворотной точек	Координаты, м		от точки до точки		длина, м	Дирекционный угол, м
		X	Y				
1	2	3	4	5		6	7
2037		673894,37	2280869,1	2037	2038	9,49	182°35.0»04.5»
2038		673885,61	2280865,45	2038	2039	3,43	183°07.0»24.7»
2039		673882,52	2280863,96	2039	2040	11,17	178°50.0»56.7»
2040		673872,36	2280859,31	2040	2041	2,05	186°28.0»00.9»
2041		673870,6	2280858,25	2041	2042	6,59	179°35.0»28.5»
2042		673864,93	2280854,89	2042	2043	7,64	185°27.0»14.2»
2043		673858,76	2280850,39	2043	2044	7,53	182°02.0»38.7»
2044		673852,84	2280845,74	2044	2045	17,95	172°54.0»09.6»
2045		673837,46	2280836,48	2045	2046	61,4	163°21.0»30.0»
2046		673777,99	2280821,2	2046	2047	11,47	195°43.0»54.2»
2047		673768,07	2280815,44	2047	2048	16,93	195°08.0»44.9»
2048		673756,16	2280803,41	2048	2049	7,95	168°09.0»46.4»
2049		673749,53	2280799,03	2049	2050	22,49	162°01.0»34.6»
2050		673727,86	2280793,03	2050	2051	20,35	169°00.0»15.8»
2051		673707,57	2280791,44	2051	2052	9,68	226°33.0»16.3»
2052		673701,48	2280783,91	2052	2053	19,97	212°05.0»32.4»
2053		673699,09	2280764,08	2053	2054	39,99	149°01.0»21.1»
2054		673674,55	2280732,5	2054	2055	17,95	188°00.0»50.1»
2055		673665,62	2280716,93	2055	2056	23,37	158°01.0»29.4»
2056		673647,25	2280702,48	2056	2057	2,73	190°49.0»21.7»
2057		673645,46	2280700,42	2057	2058	6,8	183°27.0»39.4»
2058		673641,32	2280695,03	2058	2059	3,46	174°31.0»06.8»
2059		673638,96	2280692,5	2059	2060	5,36	171°07.0»05.3»
2060		673634,74	2280689,19	2060	2061	13,08	170°28.0»23.8»
2061		673623,25	2280682,93	2061	2062	7,13	193°51.0»31.7»
2062		673617,99	2280678,12	2062	2063	4,05	188°28.0»42.8»
2063		673615,44	2280674,98	2063	2064	4,37	184°02.0»42.6»
2064		673612,93	2280671,4	2064	2065	5,02	184°47.0»41.8»
2065		673610,4	2280667,06	2065	2066	2,95	188°47.0»55.4»
2066		673609,32	2280664,31	2066	2067	1,49	159°10.0»03.4»
2067		673608,32	2280663,21	2067	2068	2,38	161°44.0»58.5»
2068		673606,25	2280662,04	2068	2069	1,83	167°40.0»22.2»
2069		673604,5	2280661,5	2069	2070	2,16	164°26.0»32.7»
2070		673602,34	2280661,44	2070	2071	1,45	177°37.0»07.0»

Обозначение характерных точек границы	Номер узловой поворотной точек	Координаты, м		от точки до точки		длина, м	Дирекционный угол, м
		X	Y				
1	2	3	4	5		6	7
2071		673600,89	2280661,46	2071	2072	1,16	162°11.0»57.0»
2072		673599,79	2280661,83	2072	2073	3,79	182°38.0»44.4»
2073		673596,15	2280662,87	2073	2074	1,78	177°36.0»44.0»
2074		673594,46	2280663,43	2074	2075	2,04	162°41.0»51.6»
2075		673592,8	2280664,62	2075	2076	2,04	168°14.0»58.4»
2076		673591,42	2280666,12	2076	2077	2,02	162°17.0»59.7»
2077		673590,57	2280667,95	2077	2078	1,78	171°23.0»05.4»
2078		673590,07	2280669,66	2078	2079	1,32	189°41.0»08.1»
2079		673589,49	2280670,85	2079	2080	1,45	190°19.0»59.2»
2080		673588,63	2280672,02	2080	2081	1,77	184°33.0»51.6»
2081		673587,47	2280673,36	2081	2082	0,94	198°59.0»37.9»
2082		673586,66	2280673,83	2082	2083	1,1	199°37.0»58.2»
2083		673585,58	2280674,03	2083	2084	1,22	204°11.0»14.5»
2084		673584,39	2280673,74	2084	2085	3,83	198°42.0»23.0»
2085		673581,16	2280671,69	2085	2086	1,55	169°32.0»10.4»
2086		673579,72	2280671,11	2086	2087	1,64	169°38.0»41.8»
2087		673578,11	2280670,78	2087	2088	1,3	167°32.0»06.6»
2088		673576,81	2280670,8	2088	2089	1,04	170°52.0»24.3»
2089		673575,79	2280670,98	2089	2090	3,45	169°06.0»06.3»
2090		673572,57	2280672,21	2090	2091	3,89	168°04.0»25.3»
2091		673569,3	2280674,32	2091	2092	2,1	168°47.0»49.3»
2092		673567,79	2280675,78	2092	2093	1,67	194°32.0»47.8»
2093		673566,34	2280676,6	2093	2094	15,62	186°48.0»55.5»
2094		673551,93	2280682,62	2094	2095	11,26	176°42.0»01.0»
2095		673541,81	2280687,55	2095	2096	3,33	175°37.0»47.9»
2096		673538,94	2280689,23	2096	2097	1,27	183°10.0»22.7»
2097		673537,81	2280689,81	2097	2098	1,53	212°25.0»57.6»
2098		673536,29	2280689,67	2098	2099	2,3	201°18.0»09.6»
2099		673534,23	2280688,64	2099	2100	2,05	158°45.0»21.5»
2100		673532,19	2280688,45	2100	2101	2,66	159°51.0»31.1»
2101		673529,62	2280689,13	2101	2102	3,99	162°55.0»17.2»
2102		673526,23	2280691,24	2102	2103	8,44	174°42.0»10.8»
2103		673519,51	2280696,34	2103	2104	3,88	174°17.0»09.8»
2104		673516,67	2280698,98	2104	2105	3,41	161°39.0»15.8»

Обозначение характерных точек границы	Номер узловой поворотной точек	Координаты, м		от точки до точки		длина, м	Дирекционный угол, м
		X	Y				
1	2	3	4	5		6	7
2105		673515,03	2280701,97	2105	2106	5,28	169°47.0»35.8»
2106		673513,35	2280706,98	2106	2107	5,18	171°07.0»27.8»
2107		673512,48	2280712,09	2107	2108	7,06	178°19.0»07.2»
2108		673511,5	2280719,08	2108	2109	27,41	177°35.0»17.8»
2109		673508,84	2280746,36	2109	2110	22,47	180°56.0»54.5»
2110		673506,29	2280768,68	2110	2111	2,08	182°37.0»37.7»
2111		673505,96	2280770,73	2111	2112	8,47	179°08.0»18.3»
2112		673504,74	2280779,11	2112	2113	5,12	174°17.0»38.2»
2113		673504,51	2280784,22	2113	2114	11,21	181°24.0»49.6»
2114		673503,73	2280795,4	2114	2115	9,93	173°48.0»55.3»
2115		673504,11	2280805,32	2115	2116	4,22	195°20.0»27.5»
2116		673503,15	2280809,43	2116	2117	20,93	176°50.0»30.1»
2117		673499,52	2280830,04	2117	2118	29,08	176°19.0»46.1»
2118		673496,32	2280858,94	2118	2119	17,24	179°52.0»29.9»
2119		673494,46	2280876,08	2119	2120	8,26	167°33.0»02.5»
2120		673495,36	2280884,29	2120	2121	13,76	175°39.0»51.8»
2121		673497,89	2280897,82	2121	2122	19,17	175°13.0»15.7»
2122		673502,97	2280916,3	2122	2123	15,02	176°22.0»06.6»
2123		673507,86	2280930,5	2123	2124	8,35	174°40.0»38.1»
2124		673511,3	2280938,11	2124	2125	16,89	174°18.0»53.4»
2125		673519,75	2280952,74	2125	2126	14,9	179°02.0»22.3»
2126		673527,42	2280965,52	2126	2127	21,18	181°52.0»34.8»
2127		673537,72	2280984,03	2127	2128	45,89	178°40.0»03.8»
2128		673560,96	2281023,6	2128	2129	21,83	180°48.0»30.1»
2129		673571,75	2281042,58	2129	2130	20,25	181°40.0»24.9»
2130		673581,24	2281060,47	2130	2131	16,68	179°52.0»25.9»
2131		673589,09	2281075,19	2131	2132	26,5	183°41.0»27.3»
2132		673600,03	2281099,33	2132	2133	15,45	189°59.0»33.5»
2133		673603,87	2281114,3	2133	2134	14,03	188°39.0»36.3»
2134		673605,27	2281128,26	2134	2135	2,52	167°00.0»16.9»
2135		673606,08	2281130,65	2135	2136	6,08	180°31.0»31.5»
2136		673607,98	2281136,43	2136	2137	13,05	179°14.0»02.7»
2137		673612,22	2281148,77	2137	2138	8,14	192°07.0»01.4»
2138		673613,19	2281156,85	2138	2139	22,17	185°14.0»34.6»

Обозначение характерных точек границы	Номер узловой поворотной точек	Координаты, м		от точки до точки		длина, м	Дирекционный угол, м
		X	Y				
1	2	3	4	5		6	7
2139		673613,81	2281179,01	2139	2140	10,81	169°58.0»13.9»
2140		673615,99	2281189,6	2140	2141	23,31	188°51.0»11.4»
2141		673617,12	2281212,88	2141	2142	5,41	193°19.0»13.9»
2142		673616,13	2281218,2	2142	2143	18,39	177°03.0»03.5»
2143		673613,7	2281236,43	2143	2144	14	190°20.0»15.5»
2144		673609,39	2281249,75	2144	2145	12,15	164°51.0»07.8»
2145		673608,8	2281261,89	2145	2146	13,62	193°56.0»56.8»
2146		673604,88	2281274,93	2146	2147	13,28	186°22.0»35.1»
2147		673599,67	2281287,14	2147	2148	8,75	214°20.0»44.2»
2148		673592,29	2281291,85	2148	2149	0,85	148°12.0»42.0»
2149		673591,92	2281292,62	2149	2150	3,95	244°28.0»47.5»
2150		673587,97	2281292,61	2150	2151	17,15	89°29.0»14.8»
2151		673588,08	2281309,76	2151	2152	3,22	93°12.0»43.7»
2152		673591,3	2281309,92	2152	2153	7,16	267°33.0»19.6»
2153		673591,25	2281317,08	2153	2154	3,09	141°10.0»18.5»
2154		673593,17	2281319,5	2154	2155	2,79	144°39.0»19.6»
2155		673595,85	2281320,28	2155	2156	5,9	183°29.0»54.1»
2156		673601,4	2281322,27	2156	2157	5,66	182°34.0»58.4»
2157		673606,64	2281324,42	2157	2158	8,44	172°51.0»47.5»
2158		673614,79	2281326,63	2158	2159	3,46	194°47.0»55.7»
2159		673617,79	2281328,36	2159	2160	3,07	203°54.0»21.5»
2160		673619,6	2281330,84	2160	2161	4,86	171°22.0»25.0»
2161		673623,02	2281334,29	2161	2162	5,19	183°25.0»06.9»
2162		673626,45	2281338,19	2162	2163	5,42	177°40.0»38.4»
2163		673630,19	2281342,11	2163	2164	2,77	180°33.0»29.3»
2164		673632,08	2281344,13	2164	2165	16,71	187°47.0»21.0»
2165		673641,74	2281357,77	2165	2166	9,03	191°22.0»57.9»
2166		673645,4	2281366,02	2166	2167	15,02	177°15.0»23.0»
2167		673652,14	2281379,44	2167	2168	13,87	172°09.0»09.1»
2168		673660	2281390,87	2168	2169	5,81	170°50.0»26.3»
2169		673664,01	2281395,07	2169	2170	2,43	153°40.0»39.2»
2170		673666,29	2281395,9	2170	2171	1,81	142°15.0»50.9»
2171		673668,01	2281395,35	2171	2172	4,69	187°09.0»55.7»
2172		673672,62	2281394,49	2172	2173	14,16	183°35.0»33.4»

Обозначение характерных точек границы	Номер узловой поворотной точек	Координаты, м		от точки до точки		длина, м	Дирекционный угол, м
		X	Y				
1	2	3	4	5		6	7
2173		673686,68	2281392,77	2173	2174	13,09	196°49.0»31.1»
2174		673699,58	2281395,01	2174	2175	6,93	165°00.0»52.8»
2175		673706,48	2281394,39	2175	2176	5,87	186°35.0»54.0»
2176		673712,35	2281394,54	2176	2177	7,51	189°03.0»09.7»
2177		673719,73	2281395,91	2177	2178	7,64	179°53.0»44.6»
2178		673727,24	2281397,29	2178	2179	7,15	183°10.0»37.2»
2179		673734,19	2281398,97	2179	2180	2,47	174°48.0»13.3»
2180		673736,63	2281399,33	2180	2181	9,6	181°04.0»45.1»
2181		673746,1	2281400,91	2181	2182	9,7	178°27.0»57.2»
2182		673755,71	2281402,25	2182	2183	2,02	169°13.0»40.3»
2183		673757,73	2281402,15	2183	2184	1,69	147°43.0»50.8»
2184		673759,11	2281401,18	2184	2185	3,25	158°03.0»38.7»
2185		673760,88	2281398,45	2185	2186	4,98	168°14.0»43.4»
2186		673762,68	2281393,81	2186	2187	3,91	106°50.0»21.1»
2187		673759,6	2281391,4	2187	2188	6,34	235°50.0»38.9»
2188		673760,03	2281385,07	2188	2189	4,89	176°27.0»55.2»
2189		673760,06	2281380,18	2189	2190	15,35	179°23.0»14.0»
2190		673759,99	2281364,83	2190	2191	3,76	177°58.0»36.3»
2191		673759,84	2281361,07	2191	2192	9,64	173°23.0»21.0»
2192		673758,35	2281351,55	2192	2193	17,82	177°55.0»33.6»
2193		673754,96	2281334,06	2193	2194	12,56	181°34.0»28.3»
2194		673752,91	2281321,67	2194	2195	16	184°41.0»58.4»
2195		673751,6	2281305,72	2195	2196	5,17	186°28.0»04.3»
2196		673751,76	2281300,55	2196	2197	7,12	186°03.0»41.2»
2197		673752,73	2281293,5	2197	2198	8,46	185°04.0»09.2»
2198		673754,62	2281285,25	2198	2199	5,11	185°12.0»46.0»
2199		673756,21	2281280,39	2199	2200	3,92	205°57.0»17.7»
2200		673758,94	2281277,57	2200	2201	8,33	190°39.0»18.9»
2201		673765,74	2281272,76	2201	2202	6,56	189°20.0»01.0»
2202		673771,64	2281269,89	2202	2203	10,62	183°07.0»01.1»
2203		673781,43	2281265,77	2203	2204	7,88	182°42.0»34.7»
2204		673788,83	2281263,06	2204	2205	4,36	211°30.0»03.1»
2205		673793,1	2281263,92	2205	2206	4,27	197°27.0»31.5»
2206		673796,84	2281265,98	2206	2207	5,63	190°23.0»09.8»

Обозначение характерных точек границы	Номер узловой поворотной точек	Координаты, м		от точки до точки		длина, м	Дирекционный угол, м
		X	Y				
1	2	3	4	5		6	7
2207		673801,2	2281269,54	2207	2208	4,65	190°23.0»38.2»
2208		673804,21	2281273,08	2208	2209	7,32	190°29.0»00.6»
2209		673807,86	2281279,43	2209	2210	8,35	193°28.0»25.6»
2210		673810,22	2281287,44	2210	2211	10,87	181°36.0»02.4»
2211		673813	2281297,95	2211	2212	9,98	184°11.0»34.1»
2212		673814,84	2281307,76	2212	2213	3,22	184°33.0»29.7»
2213		673815,18	2281310,96	2213	2214	22,72	187°40.0»45.0»
2214		673814,54	2281333,67	2214	2215	17,98	179°43.0»26.0»
2215		673814,12	2281351,65	2215	2216	20,68	171°28.0»05.2»
2216		673816,71	2281372,17	2216	2217	2,5	44°23.0»05.1»
2217		673818,22	2281370,18	2217	2218	2,38	224°36.0»39.3»
2218		673820,58	2281369,84	2218	2219	4,36	121°17.0»35.2»
2219		673822,29	2281365,83	2219	2220	1,34	214°59.0»24.1»
2220		673823,43	2281365,12	2220	2221	2,09	207°47.0»24.6»
2221		673825,51	2281364,97	2221	2222	0,74	187°59.0»24.8»
2222		673826,25	2281365,02	2222	2223	1,41	211°37.0»30.2»
2223		673827,4	2281365,84	2223	2224	1,18	195°41.0»53.1»
2224		673828,14	2281366,76	2224	2225	5,07	219°36.0»08.6»
2225		673828,07	2281371,83	2225	2226	4,55	185°23.0»45.9»
2226		673827,58	2281376,35	2226	2227	3,65	185°49.0»51.3»
2227		673826,82	2281379,92	2227	2228	4,16	185°27.0»33.1»
2228		673825,57	2281383,89	2228	2229	5,82	186°58.0»29.6»
2229		673823,16	2281389,19	2229	2230	3,59	171°03.0»17.7»
2230		673822,2	2281392,65	2230	2231	3,66	173°46.0»30.1»
2231		673821,61	2281396,26	2231	2232	2,76	164°54.0»15.2»
2232		673821,89	2281399,01	2232	2233	10,67	173°11.0»51.1»
2233		673824,22	2281409,42	2233	2234	2,88	180°36.0»17.0»
2234		673824,82	2281412,24	2234	2235	7,18	183°40.0»41.2»
2235		673825,86	2281419,34	2235	2236	6,74	174°04.0»12.9»
2236		673827,52	2281425,87	2236	2237	13,9	177°11.0»48.3»
2237		673831,6	2281439,16	2237	2238	6,7	175°37.0»48.0»
2238		673834,05	2281445,4	2238	2239	6,84	180°27.0»32.3»
2239		673836,5	2281451,79	2239	2240	3,02	174°39.0»59.8»
2240		673837,84	2281454,5	2240	2241	5,48	176°25.0»23.6»

Обозначение характерных точек границы	Номер узловой поворотной точек	Координаты, м		от точки до точки		длина, м	Дирекционный угол, м
		X	Y				
1	2	3	4	5		6	7
2241		673840,57	2281459,25	2241	2242	5,66	178°01.0»17.7»
2242		673843,56	2281464,06	2242	2243	14,8	175°54.0»35.1»
2243		673852,25	2281476,04	2243	2244	21,46	174°03.0»15.7»
2244		673866,58	2281492,01	2244	2245	7,97	183°56.0»18.8»
2245		673871,48	2281498,29	2245	2246	11,21	175°53.0»33.0»
2246		673878,99	2281506,61	2246	2247	4,95	184°12.0»21.5»
2247		673882,03	2281510,52	2247	2248	34,01	184°24.0»13.5»
2248		673900,78	2281538,89	2248	2249	4,04	165°26.0»53.9»
2249		673903,78	2281541,59	2249	2250	5,41	179°02.0»21.3»
2250		673907,86	2281545,14	2250	2251	1,63	170°25.0»11.2»
2251		673909,25	2281545,99	2251	2252	5,33	183°10.0»02.6»
2252		673913,64	2281549,02	2252	2253	5,13	186°35.0»35.9»
2253		673917,5	2281552,4	2253	2254	4,23	172°24.0»28.6»
2254		673921,02	2281554,74	2254	2255	4,38	172°14.0»52.5»
2255		673924,96	2281556,65	2255	2256	4,55	172°34.0»19.8»
2256		673929,28	2281558,09	2256	2257	3,31	165°33.0»07.0»
2257		673932,58	2281558,32	2257	2258	3,68	180°31.0»52.2»
2258		673936,25	2281558,61	2258	2259	12,32	189°14.0»10.5»
2259		673948,22	2281561,54	2259	2260	7,12	183°33.0»40.7»
2260		673955,02	2281563,66	2260	2261	6,18	183°31.0»20.4»
2261		673960,8	2281565,86	2261	2262	6,18	0°00.0»00.0»
2262		673955,02	2281563,66	2262	2263	6,18	0°00.0»00.0»
2263		673960,8	2281565,86	2263	2264	6,18	0°00.0»00.0»
2264		673955,02	2281563,66	2264	2265	6,18	0°00.0»00.0»
2265		673960,8	2281565,86	2265	2266	5,76	184°26.0»14.1»
2266		673966,01	2281568,32	2266	2267	8,12	179°46.0»32.7»
2267		673973,37	2281571,76	2267	2268	7,65	179°56.0»19.5»
2268		673980,3	2281574,99	2268	2269	6,83	172°02.0»20.3»
2269		673986,83	2281576,99	2269	2270	6,18	180°17.0»31.7»
2270		673992,73	2281578,83	2270	2271	9,05	178°46.0»20.3»
2271		674001,43	2281581,34	2271	2272	16,15	180°51.0»39.3»
2272		674016,88	2281586,05	2272	2273	17,08	180°02.0»15.5»
2273		674033,21	2281591,04	2273	2274	12,02	179°14.0»30.5»
2274		674044,75	2281594,4	2274	2275	3,96	180°47.0»03.1»



Обозначение характерных точек границы	Номер узловой поворотной точек	Координаты, м		от точки до точки		длина, м	Дирекционный угол, м
		X	Y				
1	2	3	4	5		6	7
2275		674048,54	2281595,56	2275	2276	4	181°30.0»28.4»
2276		674052,33	2281596,83	2276	2277	4,14	190°30.0»56.0»
2277		674055,95	2281598,84	2277	2278	5,29	187°12.0»03.7»
2278		674060,22	2281601,97	2278	2279	6,83	174°18.0»15.1»
2279		674066,1	2281605,44	2279	2280	9,24	179°05.0»54.6»
2280		674074,13	2281610,01	2280	2281	3,63	183°46.0»57.2»
2281		674077,16	2281612,01	2281	2282	3,15	190°55.0»43.7»
2282		674079,41	2281614,21	2282	2283	2,61	197°18.0»47.8»
2283		674080,65	2281616,51	2283	2284	2,75	190°05.0»35.9»
2284		674081,51	2281619,12	2284	2285	3,59	185°21.0»43.7»
2285		674082,31	2281622,62	2285	2286	3,53	175°03.0»22.0»
2286		674083,39	2281625,98	2286	2287	7,33	175°56.0»41.6»
2287		674086,12	2281632,78	2287	2288	5,62	177°35.0»25.6»
2288		674088,43	2281637,9	2288	2289	3,87	183°33.0»15.3»
2289		674089,8	2281641,52	2289	2290	3,18	183°08.0»58.0»
2290		674090,76	2281644,55	2290	2291	3,15	190°50.0»17.4»
2291		674091,13	2281647,68	2291	2292	3,96	174°21.0»14.6»
2292		674091,98	2281651,55	2292	2293	10,65	177°58.0»22.2»
2293		674094,63	2281661,86	2293	2294	12,21	177°03.0»48.9»
2294		674098,27	2281673,51	2294	2295	11,07	179°14.0»37.2»
2295		674101,71	2281684,03	2295	2296	5,68	177°41.0»35.8»
2296		674103,69	2281689,35	2296	2297	4,5	186°15.0»15.9»
2297		674104,79	2281693,71	2297	2298	6,43	179°11.0»38.4»
2298		674106,45	2281699,92	2298	2299	5,84	184°24.0»23.4»
2299		674107,52	2281705,66	2299	2300	5,89	177°18.0»07.7»
2300		674108,87	2281711,39	2300	2301	5,5	176°08.0»21.1»
2301		674110,49	2281716,65	2301	2302	6,66	174°03.0»17.8»
2302		674113,1	2281722,78	2302	2303	9,37	176°26.0»36.1»
2303		674117,3	2281731,16	2303	2304	9,5	175°50.0»31.9»
2304		674122,16	2281739,32	2304	2305	8,6	182°32.0»40.0»
2305		674126,23	2281746,9	2305	2306	9,29	173°58.0»43.1»
2306		674131,46	2281754,58	2306	2307	7,5	177°12.0»59.7»
2307		674135,98	2281760,57	2307	2308	4,75	183°52.0»57.5»
2308		674138,58	2281764,55	2308	2309	6,36	177°41.0»27.1»

Обозначение характерных точек границы	Номер узловой поворотной точек	Координаты, м		от точки до точки		длина, м	Дирекционный угол, м
		X	Y				
1	2	3	4	5		6	7
2309		674142,27	2281769,73	2309	2310	16,27	177°19.0»36.9»
2310		674152,32	2281782,53	2310	2311	1,56	179°38.0»59.6»
2311		674153,29	2281783,75	2311	2312	7,18	93°56.0»01.7»
2312		674159,2	2281779,68	2312	2313	27,47	270°54.0»35.9»
2313		674174,42	2281802,55	2313	2314	51,01	175°30.0»24.3»
2314		674205,92	2281842,67	2314	2315	79,71	151°30.0»30.1»
2315		674279,09	2281874,29	2315	2316	19,94	187°15.0»26.6»
2316		674296,25	2281884,45	2316	2317	8,97	207°46.0»19.8»
2317	2	674300,95	2281892,09	2317	2318	1091,41	10°32.0»35.9»
2318		674302,7	2281894,94	2318	2319	6,95	208°34.0»55.0»
2319		674303,06	2281901,88	2319	2320	7,27	179°48.0»57.1»
2320		674303,46	2281909,14	2320	2321	315,5	209°40.0»23.4»
2321		674162,59	2282191,44	2321	2322	102,56	227°50.0»47.7»
2322		674063,82	2282219,08	2322	2323	28,52	236°58.0»49.5»
2323		674042,41	2282200,24	2323	2324	7,02	105°48.0»02.0»
2324		674036,51	2282204,05	2324	2325	6,14	251°06.0»16.1»
2325		674031,69	2282200,25	2325	2326	6,45	90°57.0»46.2»
2326		674027,61	2282205,25	2326	2327	3,8	187°48.0»43.0»
2327		674024,83	2282207,84	2327	2328	89,34	181°13.0»20.6»
2328		673958,18	2282267,33	2328	2329	3,74	161°32.0»02.7»
2329		673956,32	2282270,58	2329	2330	50,78	201°32.0»29.4»
2330		673916,68	2282302,31	2330	2331	34,87	161°33.0»32.4»
2331		673897,75	2282331,59	2331	2332	183,39	176°31.0»44.6»
2332		673807,69	2282491,34	2332	2333	3,55	189°52.0»37.3»
2333		673805,44	2282494,09	2333	2334	25,23	170°02.0»19.2»
2334		673793,08	2282516,09	2334	2335	12,87	176°45.0»33.1»
2335		673787,42	2282527,65	2335	2336	148,43	183°31.0»40.3»
2336		673714,07	2282656,69	2336	2337	199,13	179°54.0»34.4»
2337		673615,94	2282829,96	2337	2338	153,4	179°55.0»17.0»
2338		673540,53	2282963,54	2338	2339	153,12	180°04.0»50.4»
2339		673465,07	2283096,77	2339	2340	203,63	180°01.0»14.2»
2340		673364,65	2283273,92	2340	2341	354,65	179°59.0»49.7»
2341		673189,77	2283582,46	2341	2342	346,03	179°57.0»23.0»
2342	3	673019,37	2283883,63	2342	2343	34,23	269°19.0»04.7»

Обозначение характерных точек границы	Номер узловой поворотной точек	Координаты, м		от точки до точки		длина, м	Дирекционный угол, м
		X	Y				
1	2	3	4	5		6	7
2343		672989,38	2283867,13	2343	2344	147,62	172°26.0»46.7»
2344		672851,81	2283813,59	2344	2345	22,23	181°26.0»09.5»
2345		672831,3	2283805,01	2345	2346	28,07	182°05.0»33.1»
2346		672805,82	2283793,24	2346	2347	26,97	189°43.0»17.1»
2347		672783,6	2283777,96	2347	2348	26,83	181°00.0»18.8»
2348		672761,76	2283762,37	2348	2349	28,94	184°00.0»41.4»
2349		672739,44	2283743,95	2349	2350	11,61	177°52.0»16.5»
2350		672730,22	2283736,9	2350	2351	11,5	182°47.0»53.5»
2351		672721,44	2283729,48	2351	2352	11,76	179°18.0»39.8»
2352		672712,37	2283722	2352	2353	12,59	179°52.0»46.5»
2353		672702,64	2283714,01	2353	2354	11,94	182°59.0»41.2»
2354	4	672693,82	2283705,96	2354	2355	13,89	244°49.0»19.9»
2355		672697,93	2283692,69	2355	2356	78,62	186°12.0»11.2»
2356		672729,17	2283620,54	2356	2357	54,99	269°59.0»15.8»
2357		672779,64	2283642,38	2357	2358	2,31	275°49.0»23.6»
2358		672778,51	2283644,4	2358	2359	6,27	270°04.0»48.4»
2359		672773,04	2283641,33	2359	2360	6,28	173°45.0»06.7»
2360		672767,26	2283638,87	2360	2361	5,79	181°20.0»23.7»
2361		672761,99	2283636,48	2361	2362	7,31	171°14.0»18.2»
2362		672754,95	2283634,51	2362	2363	3,46	153°11.0»13.0»
2363		672751,56	2283635,18	2363	2364	8,21	148°44.0»47.7»
2364		672745,5	2283640,72	2364	2365	9,87	170°58.0»30.9»
2365		672739,35	2283648,44	2365	2366	5,28	167°46.0»49.2»
2366		672737,01	2283653,17	2366	2367	5,26	160°20.0»34.7»
2367		672736,4	2283658,39	2367	2368	5,05	168°54.0»04.3»
2368		672736,79	2283663,42	2368	2369	4,19	169°45.0»59.8»
2369		672737,85	2283667,47	2369	2370	3,56	153°25.0»13.9»
2370		672740,2	2283670,15	2370	2371	5,62	169°00.0»50.5»
2371		672744,64	2283673,59	2371	2372	19,73	173°05.0»11.7»
2372		672761,58	2283683,71	2372	2373	14,75	88°10.0»40.0»
2373		672768,74	2283670,81	2373	2374	20,57	180°03.0»47.6»
2374		672778,74	2283652,84	2374	2375	7,16	179°47.0»46.4»
2375		672782,2	2283646,57	2375	2376	2,67	179°29.0»47.4»
2376		672783,47	2283644,22	2376	2377	10,19	180°05.0»16.7»

Обозначение характерных точек границы	Номер узловой поворотной точек	Координаты, м		от точки до точки		длина, м	Дирекционный угол, м
		X	Y				
1	2	3	4	5		6	7
2377		672788,33	2283635,26	2377	2378	16,87	176°26.0»55.3»
2378		672795,44	2283619,96	2378	2379	19,34	180°25.0»17.8»
2379		672803,72	2283602,48	2379	2380	13,63	189°22.0»12.9»
2380		672811,48	2283591,28	2380	2381	11,63	174°21.0»43.6»
2381		672817,13	2283581,12	2381	2382	9,2	173°41.0»40.8»
2382		672820,69	2283572,64	2382	2383	12,9	179°07.0»08.1»
2383		672825,5	2283560,67	2383	2384	10,33	179°34.0»46.5»
2384		672829,28	2283551,06	2384	2385	6,83	186°28.0»56.2»
2385		672832,48	2283545,03	2385	2386	6,05	192°53.0»37.1»
2386		672836,44	2283540,45	2386	2387	6,19	195°36.0»58.7»
2387		672841,6	2283537,03	2387	2388	5,2	187°10.0»05.0»
2388		672846,26	2283534,72	2388	2389	9,9	184°21.0»44.7»
2389		672855,44	2283531,01	2389	2390	7,88	181°43.0»49.6»
2390		672862,83	2283528,28	2390	2391	3,75	174°52.0»15.1»
2391		672866,22	2283526,67	2391	2392	4,8	181°56.0»20.6»
2392		672870,62	2283524,76	2392	2393	2,25	172°27.0»28.2»
2393		672872,55	2283523,6	2393	2394	4,25	152°49.0»37.0»
2394		672874,79	2283519,99	2394	2395	11,2	165°51.0»17.8»
2395		672878,19	2283509,32	2395	2396	270,36	180°53.0»28.1»
2396	5	672964,27	2283253,03	2396	2397	24,3	161°21.0»49.1»
2397		672964,24	2283228,73	2397	2398	109,52	149°42.0»29.2»
2398		672908,88	2283134,23	2398	2399	1,48	210°21.0»45.5»
2399		672908,88	2283132,75	2399	2400	5,36	181°36.0»10.8»
2400		672909,03	2283127,39	2400	2401	18,31	181°27.0»56.6»
2401		672910,01	2283109,11	2401	2402	109,59	239°54.0»11.8»
2402		673007,63	2283059,31	2402	2403	19,1	209°54.0»30.2»
2403		673026,71	2283060,27	2403	2404	0,45	253°05.0»00.2»
2404		673026,82	2283060,71	2404	2405	13,94	109°03.0»21.0»
2405		673040,71	2283061,93	2405	2406	18,11	268°29.0»37.0»
2406		673039,6	2283080,01	2406	2407	0,96	88°16.0»36.2»
2407		673040,56	2283080,04	2407	2408	8,18	269°36.0»38.5»
2408		673040,36	2283088,22	2408	2409	1,49	269°22.0»06.3»
2409		673038,87	2283088,2	2409	2410	2,23	89°13.0»51.5»
2410		673038,87	2283090,43	2410	2411	74,18	88°34.0»43.4»

Обозначение характерных точек границы	Номер узловой поворотной точек	Координаты, м		от точки до точки		длина, м	Дирекционный угол, м
		X	Y				
1	2	3	4	5		6	7
2411		673113,03	2283088,59	2411	2412	47,99	98°52.0»51.6»
2412		673119,26	2283041,01	2412	2413	14,56	84°04.0»32.4»
2413		673104,71	2283040,62	2413	2414	24,96	180°01.0»32.8»
2414		673079,76	2283039,94	2414	2415	25,2	180°01.0»50.1»
2415		673054,57	2283039,24	2415	2416	57,19	269°22.0»12.3»
2416		673055,53	2282982,06	2416	2417	158,33	90°02.0»26.0»
2417		672897,22	2282979,29	2417	2418	25,24	249°13.0»12.2»
2418		672888,68	2282955,54	2418	2419	194,22	110°00.0»59.3»
2419		672694,46	2282954,73	2419	2420	84,67	179°57.0»50.6»
2420	6	672609,79	2282954,43	2420	2421	99,85	181°09.0»46.2»
2421		672509,97	2282952,05	2421	2422	14,98	179°19.0»21.3»
2422	7	672494,99	2282951,87	2422	2423	91,96	264°21.0»08.5»
2423		672487,04	2282860,25	2423	2424	76,59	168°10.0»23.8»
2424		672464,92	2282786,92	2424	2425	39,83	173°33.0»18.9»
2425		672449,21	2282750,32	2425	2426	182,56	173°45.0»07.5»
2426		672359,37	2282591,39	2426	2427	223,06	137°12.0»30.7»
2427		672146,9	2282523,46	2427	2428	20,55	176°10.0»40.4»
2428		672126,95	2282518,52	2428	2429	10,44	177°01.0»31.5»
2429		672116,7	2282516,54	2429	2430	9,46	182°27.0»23.4»
2430		672107,5	2282514,35	2430	2431	15,51	174°05.0»33.6»
2431		672092,12	2282512,33	2431	2432	15,95	180°15.0»59.8»
2432		672076,32	2282510,18	2432	2433	39,87	179°25.0»33.4»
2433		672036,76	2282505,2	2433	2434	203,26	179°40.0»47.4»
2434		671834,95	2282480,94	2434	2435	77,85	183°52.0»45.4»
2435		671758,46	2282466,44	2435	2436	52,46	187°57.0»23.4»
2436		671708,77	2282449,63	2436	2437	80,62	192°33.0»17.1»
2437		671639,84	2282407,81	2437	2438	23,06	185°34.0»29.7»
2438		671621,38	2282393,99	2438	2439	21,46	186°07.0»17.7»
2439		671605,67	2282379,37	2439	2440	20,42	179°37.0»00.9»
2440		671590,63	2282365,56	2440	2441	27,3	184°16.0»00.8»
2441		671571,95	2282345,65	2441	2442	651,81	180°58.0»16.7»
2442		671134,09	2281862,81	2442	2443	12,38	174°33.0»05.4»
2443		671124,94	2281854,47	2443	2444	15,25	181°40.0»07.9»
2444		671113,97	2281843,87	2444	2445	10,7	186°15.0»09.2»

Обозначение характерных точек границы	Номер узловой поворотной точек	Координаты, м		от точки до точки		длина, м	Дирекционный угол, м
		X	Y				
1	2	3	4	5		6	7
2445		671107,13	2281835,64	2445	2446	10,65	174°02.0»43.4»
2446		671099,51	2281828,2	2446	2447	13,3	187°07.0»33.2»
2447		671091,22	2281817,8	2447	2448	8,96	172°36.0»33.6»
2448		671084,78	2281811,57	2448	2449	13,29	182°50.0»25.6»
2449		671075,7	2281801,87	2449	2450	15,45	182°16.0»57.2»
2450		671065,6	2281790,18	2450	2451	11,27	175°08.0»35.6»
2451		671057,54	2281782,31	2451	2452	12,07	184°32.0»47.6»
2452		671049,6	2281773,22	2452	2453	10,66	179°54.0»01.2»
2453		671042,57	2281765,2	2453	2454	10,93	180°32.0»18.8»
2454		671035,44	2281756,91	2454	2455	11,61	177°49.0»36.3»
2455		671027,54	2281748,4	2455	2456	16,39	181°17.0»02.6»
2456		671016,66	2281736,14	2456	2457	8,3	176°29.0»22.2»
2457		671010,78	2281730,28	2457	2458	11,03	184°24.0»01.8»
2458		671003,59	2281721,92	2458	2459	13,11	178°49.0»13.3»
2459		670994,84	2281712,16	2459	2460	16,39	183°07.0»07.2»
2460		670984,58	2281699,38	2460	2461	10,88	176°01.0»51.0»
2461		670977,2	2281691,39	2461	2462	10,47	180°00.0»42.0»
2462		670970,1	2281683,7	2462	2463	11,15	179°10.0»10.1»
2463		670962,42	2281675,62	2463	2464	10,94	180°41.0»40.6»
2464		670954,98	2281667,6	2464	2465	8,6	180°43.0»32.4»
2465		670949,21	2281661,22	2465	2466	11,29	182°35.0»11.7»
2466		670942,02	2281652,51	2466	2467	12,32	180°55.0»49.0»
2467		670934,33	2281642,88	2467	2468	12,94	184°34.0»29.8»
2468		670927,09	2281632,16	2468	2469	10,57	178°16.0»10.5»
2469		670920,91	2281623,58	2469	2470	9,08	177°50.0»02.8»
2470		670915,33	2281616,42	2470	2471	9,35	179°44.0»56.5»
2471		670909,55	2281609,07	2471	2472	15,14	183°37.0»12.6»
2472		670900,96	2281596,6	2472	2473	8,82	179°29.0»02.4»
2473		670895,89	2281589,38	2473	2474	11,85	182°09.0»53.1»
2474		670889,45	2281579,43	2474	2475	9,68	179°35.0»00.3»
2475		670884,13	2281571,34	2475	2476	12,49	180°23.0»23.2»
2476		670877,34	2281560,86	2476	2477	10,14	182°53.0»09.9»
2477		670872,26	2281552,08	2477	2478	9,7	178°14.0»53.5»
2478		670867,15	2281543,84	2478	2479	8,6	182°29.0»52.8»

Обозначение характерных точек границы	Номер узловой поворотной точек	Координаты, м		от точки до точки		длина, м	Дирекционный угол, м
		X	Y				
1	2	3	4	5		6	7
2479		670862,94	2281536,34	2479	2480	9,29	181°44.0»57.8»
2480		670858,64	2281528,1	2480	2481	12,87	178°57.0»40.7»
2481		670852,48	2281516,8	2481	2482	13,6	178°17.0»50.4»
2482		670845,62	2281505,06	2482	2483	8,96	183°21.0»43.8»
2483		670841,56	2281497,07	2483	2484	10,6	178°48.0»02.4»
2484		670836,56	2281487,72	2484	2485	10,73	177°54.0»51.2»
2485		670831,16	2281478,45	2485	2486	10,89	185°56.0»20.2»
2486		670826,68	2281468,52	2486	2487	11,59	176°53.0»59.0»
2487		670821,35	2281458,23	2487	2488	10,05	180°47.0»33.5»
2488		670816,85	2281449,24	2488	2489	9,92	180°57.0»20.8»
2489		670812,56	2281440,3	2489	2490	9,97	181°36.0»50.2»
2490		670808,5	2281431,19	2490	2491	10,2	181°21.0»12.3»
2491		670804,57	2281421,78	2491	2492	10,92	179°17.0»47.4»
2492		670800,24	2281411,76	2492	2493	11,89	181°01.0»57.7»
2493		670795,72	2281400,76	2493	2494	11,17	178°34.0»25.3»
2494		670791,22	2281390,54	2494	2495	13,17	182°00.0»41.7»
2495		670786,34	2281378,31	2495	2496	12,24	180°59.0»39.3»
2496		670782	2281366,86	2496	2497	15,77	178°23.0»25.4»
2497		670776	2281352,28	2497	2498	10,77	185°45.0»02.0»
2498		670772,92	2281341,96	2498	2499	11,97	180°49.0»01.0»
2499		670769,66	2281330,44	2499	2500	9,77	175°37.0»20.1»
2500		670766,29	2281321,27	2500	2501	15,34	182°17.0»55.2»
2501		670761,58	2281306,67	2501	2502	5,02	95°20.0»19.2»
2502		670756,68	2281307,76	2502	2503	7,43	193°27.0»59.3»
2503		670749,25	2281307,64	2503	2504	103,26	196°48.0»46.9»
2504		670650,9	2281276,18	2504	2505	38,64	164°06.0»55.8»
2505		670612,28	2281274,93	2505	2506	8,78	223°47.0»31.2»
2506		670606,14	2281268,65	2506	2507	13,95	114°00.0»34.7»
2507		670593,06	2281273,5	2507	2508	49,75	209°11.0»22.7»
2508		670543,9	2281265,85	2508	2509	138,37	210°33.0»02.3»
2509		670436,97	2281178,03	2509	2510	258,7	157°11.0»26.3»
2510		670189,03	2281104,18	2510	2511	32,78	171°03.0»24.3»
2511		670156,54	2281099,82	2511	2512	14,12	179°08.0»58.8»
2512		670142,52	2281098,15	2512	2513	6,18	270°33.0»02.4»

Обозначение характерных точек границы	Номер узловой поворотной точек	Координаты, м		от точки до точки		длина, м	Дирекционный угол, м
		X	Y				
1	2	3	4	5		6	7
2513		670143,31	2281092,02	2513	2514	145,25	179°05.0»15.9»
2514		670159,58	2280947,68	2514	2515	105,5	183°05.0»01.6»
2515		670177,02	2280843,63	2515	2516	9,62	212°34.0»42.4»
2516		670183,47	2280836,49	2516	2517	30,3	77°20.0»22.2»
2517		670157,08	2280821,6	2517	2518	6,63	141°48.0»04.2»
2518		670150,53	2280822,61	2518	2519	50,02	193°00.0»29.5»
2519		670100,65	2280818,91	2519	2520	20,05	266°14.0»36.5»
2520		670100,82	2280798,86	2520	2521	3,11	205°00.0»33.1»
2521		670102,16	2280796,05	2521	2522	7,33	245°12.0»30.5»
2522		670109,49	2280796,14	2522	2523	3,39	88°47.0»22.2»
2523		670109,46	2280792,75	2523	2524	4,37	270°54.0»01.3»
2524		670113,83	2280792,78	2524	2525	33,55	88°58.0»29.4»
2525		670113,46	2280759,23	2525	2526	167,22	97°34.0»11.6»
2526		669947,46	2280739,03	2526	2527	299,99	180°00.0»08.8»
2527		669649,67	2280702,78	2527	2528	524,94	179°59.0»35.2»
2528		669128,57	2280639,41	2528	2529	220,01	180°00.0»10.0»
2529		668910,17	2280612,84	2529	2530	20,06	182°47.0»37.0»
2530		668890,4	2280609,45	2530	2531	271,73	176°24.0»10.7»
2531		668620,23	2280580,42	2531	2532	68,5	174°43.0»13.0»
2532		668551,74	2280579,4	2532	2533	247,28	161°29.0»37.1»
2533		668316,1	2280654,39	2533	2534	763,08	179°52.0»07.6»
2534		667589,49	2280887,46	2534	2535	9,6	262°18.0»47.9»
2535		667585,36	2280878,79	2535	2536	1,86	186°38.0»46.8»
2536		667584,76	2280877,03	2536	2537	3,39	195°36.0»26.4»
2537		667584,57	2280873,65	2537	2538	3,62	186°13.0»18.7»
2538		667584,76	2280870,03	2538	2539	2,41	194°22.0»40.5»
2539		667585,48	2280867,73	2539	2540	14,61	46°14.0»43.7»
2540		667572,39	2280874,22	2540	2541	10,14	262°25.0»52.5»
2541		667566,73	2280865,81	2541	2542	6,53	179°56.0»03.4»
2542		667563,08	2280860,4	2542	2543	10,01	180°02.0»47.7»
2543		667557,49	2280852,1	2543	2544	5,29	179°58.0»11.4»
2544		667554,53	2280847,71	2544	2545	0,57	168°59.0»24.7»
2545		667554,13	2280847,31	2545	2546	2,18	179°37.0»40.6»
2546		667552,58	2280845,78	2546	2547	6,92	180°01.0»14.0»



Обозначение характерных точек границы	Номер узловой поворотной точек	Координаты, м		от точки до точки		длина, м	Дирекционный угол, м
		X	Y				
1	2	3	4	5		6	7
2547		667547,66	2280840,92	2547	2548	9,72	180°01.0»04.5»
2548		667540,75	2280834,09	2548	2549	5,09	206°11.0»13.0»
2549		667539,08	2280829,28	2549	2550	15,06	180°18.0»52.5»
2550		667534,22	2280815,03	2550	2551	14,17	179°53.0»08.1»
2551		667529,62	2280801,63	2551	2552	8,11	180°06.0»34.7»
2552		667527	2280793,95	2552	2553	94,19	179°57.0»20.2»
2553		667496,52	2280704,83	2553	2554	34,26	174°26.0»54.1»
2554		667482,35	2280673,64	2554	2555	28,32	173°35.0»01.1»
2555		667467,83	2280649,33	2555	2556	32,57	173°28.0»21.6»
2556		667448,06	2280623,45	2556	2557	51,06	167°12.0»44.4»
2557		667408,85	2280590,74	2557	2558	33,71	172°08.0»01.0»
2558		667380,25	2280572,89	2558	2559	399,31	174°15.0»47.9»
2559		667022,07	2280396,39	2559	2560	187,95	68°05.0»05.7»
2560		667007,92	2280583,81	2560	2561	130,08	179°52.0»30.2»
2561		666998,41	2280713,54	2561	2562	10,18	197°39.0»39.7»
2562		666994,62	2280722,99	2562	2563	11,49	208°22.0»21.7»
2563		666985,79	2280730,34	2563	2564	10,6	191°23.0»45.7»
2564		666976,46	2280735,38	2564	2565	10,05	192°58.0»21.0»
2565		666966,77	2280738,05	2565	2566	87,86	189°59.0»27.8»
2566		666879,3	2280746,34	2566	2567	85,33	177°15.0»19.7»
2567		666794,83	2280758,45	2567	2568	41,95	185°09.0»57.2»
2568		666752,94	2280760,64	2568	2569	4,93	148°49.0»09.3»
2569		666748,86	2280763,41	2569	2570	30,12	259°47.0»31.5»
2570		666727,79	2280741,88	2570	2571	13,12	87°09.0»26.6»
2571		666718,88	2280751,51	2571	2572	8,19	232°11.0»48.2»
2572		666710,72	2280750,8	2572	2573	86,85	222°08.0»44.0»
2573		666651,62	2280687,16	2573	2574	12,55	179°29.0»46.0»
2574		666643	2280678,04	2574	2575	10,84	247°12.0»30.8»
2575		666647,38	2280668,12	2575	2576	28,01	181°41.0»57.3»
2576		666659,45	2280642,84	2576	2577	33,18	178°37.0»02.3»
2577		666673,02	2280612,56	2577	2578	25,04	185°29.0»10.1»
2578		666685,4	2280590,79	2578	2579	14,82	182°21.0»33.1»
2579		666693,25	2280578,22	2579	2580	25,73	180°17.0»05.3»
2580		666706,99	2280556,46	2580	2581	36,94	181°51.0»02.1»

Обозначение характерных точек границы	Номер узловой поворотной точек	Координаты, м		от точки до точки		длина, м	Дирекционный угол, м
		X	Y				
1	2	3	4	5		6	7
2581		666727,71	2280525,88	2581	2582	19,51	183°45.0»35.5»
2582		666739,69	2280510,48	2582	2583	45,58	180°52.0»04.8»
2583		666768,22	2280474,93	2583	2584	43,75	180°15.0»33.6»
2584		666795,76	2280440,93	2584	2585	71,05	179°45.0»52.0»
2585		666840,25	2280385,54	2585	2586	72,37	179°48.0»36.0»
2586		666885,38	2280328,97	2586	2587	1,18	78°12.0»03.6»
2587		666884,33	2280328,44	2587	2588	10,04	179°23.0»57.6»
2588		666875,32	2280324,01	2588	2589	285,06	180°08.0»40.6»
2589		666619,83	2280197,59	2589	2590	23,81	181°17.0»33.9»
2590		666598,73	2280186,55	2590	2591	17,96	192°13.0»51.3»
2591		666584,94	2280175,04	2591	2592	1619,04	181°29.0»03.5»
2592		665369,26	2279105,73	2592	2593	9,67	179°56.0»05.0»
2593		665361,99	2279099,35	2593	2594	43,05	147°16.0»01.8»
2594		665319,42	2279092,96	2594	2595	50,64	179°46.0»27.2»
2595		665269,31	2279085,64	2595	2596	41,68	179°23.0»50.3»
2596		665228,01	2279080,05	2596	2597	56,84	180°42.0»30.3»
2597		665171,78	2279071,73	2597	2598	51,48	179°54.0»53.7»
2598		665120,84	2279064,27	2598	2599	41,74	179°46.0»51.9»
2599		665079,52	2279058,38	2599	2600	53,01	179°48.0»51.0»
2600		665027,02	2279051,07	2600	2601	48,17	180°27.0»56.7»
2601		664979,37	2279044,04	2601	2602	42,41	179°23.0»09.6»
2602		664937,35	2279038,3	2602	2603	48,14	180°47.0»15.1»
2603		664889,75	2279031,13	2603	2604	52	180°09.0»38.9»
2604		664838,35	2279023,24	2604	2605	50,68	179°14.0»47.5»
2605		664788,16	2279016,21	2605	2606	37,28	180°39.0»00.2»
2606		664751,3	2279010,62	2606	2607	34,83	179°54.0»49.7»
2607		664716,86	2279005,45	2607	2608	45,66	179°46.0»25.8»
2608		664671,68	2278998,85	2608	2609	58,55	180°34.0»13.6»
2609		664613,83	2278989,81	2609	2610	42,68	178°39.0»29.1»
2610		664571,52	2278984,21	2610	2611	68,78	181°06.0»23.2»
2611		664503,52	2278973,87	2611	2612	15,28	176°45.0»44.0»
2612		664488,31	2278972,43	2612	2613	17,33	176°30.0»34.7»
2613		664470,99	2278971,85	2613	2614	29,41	178°38.0»49.2»
2614		664441,58	2278971,56	2614	2615	31,81	178°39.0»38.1»

Обозначение характерных точек границы	Номер узловой поворотной точек	Координаты, м		от точки до точки		длина, м	Дирекционный угол, м
		X	Y				
1	2	3	4	5		6	7
2615		664409,77	2278971,99	2615	2616	39,13	179°30.0»54.3»
2616		664370,65	2278972,85	2616	2617	53,69	181°24.0»31.6»
2617		664316,96	2278972,71	2617	2618	26,99	178°38.0»25.1»
2618		664289,98	2278973,28	2618	2619	41,05	180°00.0»35.4»
2619		664248,94	2278974,14	2619	2620	34,27	179°45.0»45.1»
2620		664214,68	2278975	2620	2621	52,63	180°58.0»11.4»
2621		664162,05	2278975,43	2621	2622	46,23	179°24.0»07.7»
2622		664115,83	2278976,29	2622	2623	48,31	179°52.0»04.9»
2623		664067,53	2278977,3	2623	2624	27	182°06.0»37.2»
2624		664040,53	2278976,87	2624	2625	19,71	182°24.0»10.2»
2625		664020,85	2278975,73	2625	2626	12,02	182°07.0»30.3»
2626		664008,88	2278974,59	2626	2627	27,43	181°07.0»58.2»
2627		663981,63	2278971,45	2627	2628	25,01	184°36.0»23.4»
2628		663957,09	2278966,6	2628	2629	21,98	180°25.0»18.0»
2629		663935,56	2278962,18	2629	2630	17,81	185°06.0»14.6»
2630		663918,5	2278957,06	2630	2631	19,08	180°46.0»13.5»
2631		663900,3	2278951,33	2631	2632	24,23	178°42.0»00.7»
2632		663877,03	2278944,58	2632	2633	47,21	181°42.0»36.5»
2633		663832,1	2278930,08	2633	2634	41,58	178°32.0»37.8»
2634		663792,22	2278918,32	2634	2635	44,05	180°25.0»16.5»
2635		663750,06	2278905,55	2635	2636	56,72	180°12.0»35.7»
2636		663695,84	2278888,91	2636	2637	50,91	180°08.0»45.1»
2637		663647,21	2278873,85	2637	2638	40,69	179°10.0»45.7»
2638		663608,17	2278862,37	2638	2639	54,04	180°45.0»27.6»
2639		663556,53	2278846,44	2639	2640	47,39	179°44.0»46.5»
2640		663511,18	2278832,67	2640	2641	62,73	179°43.0»39.3»
2641		663451,07	2278814,73	2641	2642	23,79	179°50.0»12.8»
2642		663428,25	2278807,99	2642	2643	51,44	179°54.0»18.8»
2643		663378,89	2278793,5	2643	2644	72,32	179°03.0»07.8»
2644		663309,17	2278774,28	2644	2645	123,04	182°09.0»40.8»
2645		663191,87	2278737,13	2645	2646	70,02	179°35.0»45.7»
2646		663124,97	2278716,46	2646	2647	106,02	179°29.0»53.4»
2647		663023,4	2278686,05	2647	2648	57,55	180°08.0»21.6»
2648		662968,31	2278669,41	2648	2649	72,75	179°54.0»50.8»

Обозначение характерных точек границы	Номер узловой поворотной точек	Координаты, м		от точки до точки		длина, м	Дирекционный угол, м
		X	Y				
1	2	3	4	5		6	7
2649		662898,64	2278648,48	2649	2650	28,62	181°54.0»13.5»
2650		662871,52	2278639,34	2650	2651	27,76	183°42.0»33.2»
2651		662845,84	2278628,79	2651	2652	24,38	182°26.0»39.5»
2652		662823,7	2278618,57	2652	2653	20,11	187°34.0»05.6»
2653		662806,71	2278607,81	2653	2654	17,41	182°40.0»01.0»
2654		662792,45	2278597,82	2654	2655	18,63	181°19.0»16.5»
2655		662777,44	2278586,78	2655	2656	16,19	187°57.0»52.7»
2656		662765,85	2278575,47	2656	2657	21,15	181°15.0»21.7»
2657		662751,04	2278560,37	2657	2658	17,8	184°37.0»05.9»
2658		662739,64	2278546,7	2658	2659	10,32	180°24.0»42.2»
2659		662733,09	2278538,73	2659	2660	13,12	182°33.0»43.3»
2660		662725,22	2278528,23	2660	2661	11,91	182°58.0»32.2»
2661		662718,58	2278518,34	2661	2662	16,57	184°00.0»58.1»
2662		662710,33	2278503,97	2662	2663	6,24	181°31.0»43.7»
2663		662707,37	2278498,48	2663	2664	13,24	182°53.0»20.3»
2664		662701,68	2278486,52	2664	2665	15,57	180°58.0»06.5»
2665		662695,23	2278472,35	2665	2666	11,94	180°23.0»59.4»
2666		662690,36	2278461,45	2666	2667	11,5	179°44.0»16.1»
2667		662685,62	2278450,97	2667	2668	14,59	180°01.0»10.3»
2668		662679,61	2278437,67	2668	2669	14,44	181°35.0»15.0»
2669		662674,03	2278424,35	2669	2670	9,21	179°47.0»03.9»
2670		662670,44	2278415,87	2670	2671	18,38	179°57.0»05.0»
2671		662663,26	2278398,95	2671	2672	22,93	179°48.0»18.7»
2672		662654,23	2278377,87	2672	2673	28,41	180°37.0»51.3»
2673		662643,33	2278351,63	2673	2674	17,78	179°55.0»49.9»
2674		662636,49	2278335,22	2674	2675	10,03	183°40.0»07.3»
2675		662633,23	2278325,73	2675	2676	14,48	181°13.0»28.1»
2676		662628,82	2278311,94	2676	2677	13,5	183°43.0»06.5»
2677		662625,55	2278298,84	2677	2678	22,42	180°18.0»50.9»
2678		662620,24	2278277,06	2678	2679	12,76	180°45.0»14.4»
2679		662617,38	2278264,62	2679	2680	39,12	180°37.0»25.1»
2680		662609,03	2278226,4	2680	2681	60,73	179°12.0»35.2»
2681		662595,25	2278167,25	2681	2682	65,78	180°00.0»49.5»
2682		662580,34	2278103,18	2682	2683	49,78	182°06.0»39.4»

Обозначение характерных точек границы	Номер узловой поворотной точек	Координаты, м		от точки до точки		длина, м	Дирекционный угол, м
		X	Y				
1	2	3	4	5		6	7
2683		662570,85	2278054,31	2683	2684	73,41	177°11.0»50.6»
2684		662553,35	2277983,02	2684	2685	71,74	180°37.0»04.2»
2685		662537	2277913,17	2685	2686	72,63	179°56.0»15.9»
2686		662520,37	2277842,47	2686	2687	81,18	181°11.0»04.5»
2687		662503,42	2277763,08	2687	2688	58,91	178°15.0»14.0»
2688		662489,37	2277705,87	2688	2689	86,93	181°19.0»19.5»
2689		662470,59	2277620,99	2689	2690	128,28	180°51.0»49.5»
2690		662444,77	2277495,34	2690	2691	66,86	179°43.0»38.9»
2691		662431	2277429,91	2691	2692	60,6	178°03.0»33.9»
2692		662416,52	2277371,07	2692	2693	35,41	180°28.0»04.8»
2693		662408,34	2277336,62	2693	2694	43,85	178°17.0»16.1»
2694		662396,94	2277294,28	2694	2695	19,83	179°14.0»20.9»
2695		662391,53	2277275,2	2695	2696	17,64	180°16.0»23.4»
2696		662386,8	2277258,21	2696	2697	14,07	179°53.0»29.0»
2697		662383	2277244,66	2697	2698	15,03	180°32.0»51.8»
2698		662379,08	2277230,15	2698	2699	21,91	179°21.0»46.8»
2699		662373,13	2277209,06	2699	2700	19,63	179°43.0»46.1»
2700		662367,71	2277190,19	2700	2701	15,91	180°14.0»00.7»
2701		662363,38	2277174,88	2701	2702	14,15	177°53.0»41.0»
2702		662359,03	2277161,41	2702	2703	14,86	177°19.0»39.9»
2703		662353,81	2277147,5	2703	2704	14,18	177°07.0»56.1»
2704		662348,17	2277134,49	2704	2705	12,25	178°03.0»52.1»
2705		662342,92	2277123,42	2705	2706	4,92	176°18.0»25.0»
2706		662340,53	2277119,12	2706	2707	62,17	132°54.0»51.8»
2707		662280,17	2277104,24	2707	2708	54,75	144°29.0»17.1»
2708		662229,29	2277124,45	2708	2709	28,41	218°59.0»18.9»
2709		662202,17	2277115,99	2709	2710	21,15	193°11.0»33.3»
2710		662183,95	2277105,25	2710	2711	41,13	138°07.0»23.3»
2711		662143,63	2277113,35	2711	2712	30,11	187°03.0»18.9»
2712		662113,6	2277115,61	2712	2713	34,39	182°31.0»14.6»
2713		662079,23	2277116,68	2713	2714	54,02	182°20.0»43.0»
2714		662025,21	2277116,15	2714	2715	60,07	176°31.0»38.5»
2715		661965,22	2277119,2	2715	2716	2,98	175°35.0»42.0»
2716		661962,26	2277119,58	2716	2717	3,13	247°13.0»49.0»

Обозначение характерных точек границы	Номер узловой поворотной точек	Координаты, м		от точки до точки		длина, м	Дирекционный угол, м
		X	Y				
1	2	3	4	5		6	7
2717		661960,69	2277116,87	2717	2718	51,66	116°56.0»01.4»
2718		661909,11	2277119,71	2718	2719	2,51	186°48.0»48.5»
2719		661906,61	2277119,55	2719	2720	5,94	256°50.0»38.5»
2720		661905,63	2277113,69	2720	2721	14,78	97°51.0»54.7»
2721		661890,86	2277114,11	2721	2722	26,01	175°40.0»14.0»
2722		661864,99	2277116,81	2722	2723	38,89	172°52.0»47.0»
2723		661827,11	2277125,61	2723	2724	56,5	192°34.0»54.0»
2724		661770,61	2277126,1	2724	2725	29,65	179°53.0»52.3»
2725		661740,96	2277126,41	2725	2726	80,98	180°49.0»31.6»
2726		661659,98	2277126,09	2726	2727	43,89	171°25.0»45.7»
2727		661616,55	2277132,46	2727	2728	15,92	188°31.0»27.1»
2728		661600,63	2277132,41	2728	2729	50,34	160°41.0»51.4»
2729		661553,07	2277148,9	2729	2730	49,91	172°58.0»05.2»
2730	8	661508,27	2277170,9	2730	2731	3,39	274°40.0»02.0»
2731		661507,03	2277167,75	2731	2732	43,03	180°28.0»28.1»
2732		661491,6	2277127,58	2732	2733	19,4	90°50.0»25.1»
2733		661473,39	2277134,27	2733	2734	15,79	293°00.0»14.2»
2734		661474,17	2277118,5	2734	2735	77,2	168°56.0»49.2»
2735		661463,13	2277042,09	2735	2736	27,38	177°25.0»27.8»
2736		661458	2277015,19	2736	2737	50,86	171°13.0»57.4»
2737		661440,97	2276967,27	2737	2738	36,68	186°19.0»38.8»
2738		661432,57	2276931,56	2738	2739	256,05	181°42.0»00.5»
2739		661381,36	2276680,68	2739	2740	4,34	176°51.0»37.5»
2740		661380,26	2276676,48	2740	2741	32,16	191°19.0»28.5»
2741		661378,38	2276644,38	2741	2742	14,99	184°20.0»43.8»
2742		661378,64	2276629,39	2742	2743	110,86	168°04.0»35.3»
2743		661357,62	2276520,54	2743	2744	3,08	184°57.0»35.4»
2744		661357,3	2276517,48	2744	2745	1,39	193°24.0»05.1»
2745	9	661357,48	2276516,1	2745	2746	2,42	193°05.0»49.1»
2746		661358,33	2276513,83	2746	2747	2,54	189°28.0»05.8»
2747		661359,6	2276511,63	2747	2748	2,83	188°24.0»37.7»
2748		661361,36	2276509,41	2748	2749	3,26	189°12.0»03.9»
2749		661363,77	2276507,21	2749	2750	3,29	180°35.0»56.3»
2750		661366,22	2276505,02	2750	2751	10,16	185°35.0»58.6»

Обозначение характерных точек границы	Номер узловой поворотной точек	Координаты, м		от точки до точки		длина, м	Дирекционный угол, м
		X	Y				
1	2	3	4	5		6	7
2751		661374,42	2276499,02	2751	2752	83,78	182°02.0»45.8»
2752		661443,76	2276451,99	2752	2753	51,64	180°01.0»56.6»
2753		661486,51	2276423,03	2753	2754	63,69	180°37.0»45.5»
2754		661539,63	2276387,89	2754	2755	81,73	180°19.0»20.3»
2755		661608,05	2276343,18	2755	2756	23,4	179°23.0»05.3»
2756		661627,5	2276330,17	2756	2757	86,56	170°57.0»02.6»
2757		661690,98	2276271,33	2757	2758	127,92	169°33.0»18.3»
2758		661767,48	2276168,8	2758	2759	29,28	175°57.0»30.1»
2759		661783,29	2276144,16	2759	2760	50,07	177°38.0»17.3»
2760		661808,57	2276100,94	2760	2761	54,18	178°32.0»07.7»
2761		661834,72	2276053,49	2761	2762	79,01	180°14.0»09.7»
2762		661873,14	2275984,45	2762	2763	7,44	184°10.0»02.5»
2763		661877,22	2275978,23	2763	2764	7,87	181°48.0»02.9»
2764		661881,74	2275971,79	2764	2765	4,8	184°51.0»51.3»
2765		661884,82	2275968,11	2765	2766	6,07	191°09.0»41.6»
2766		661889,54	2275964,3	2766	2767	3,03	178°51.0»46.6»
2767		661891,86	2275962,35	2767	2768	99,13	187°16.0»57.1»
2768		661975,22	2275908,7	2768	2769	77,17	181°19.0»12.1»
2769		662041,06	2275868,44	2769	2770	76,74	180°59.0»13.5»
2770		662107,21	2275829,54	2770	2771	126,29	180°18.0»34.7»
2771		662216,42	2275766,11	2771	2772	3,79	175°47.0»15.7»
2772		662219,55	2275763,97	2772	2773	4,08	177°14.0»15.8»
2773		662222,8	2275761,51	2773	2774	4,07	172°31.0»14.9»
2774		662225,7	2275758,65	2774	2775	147,27	175°30.0»38.2»
2775		662322,14	2275647,35	2775	2776	134,53	181°05.0»36.9»
2776		662412,16	2275547,38	2776	2777	139,4	179°24.0»22.2»
2777		662504,36	2275442,83	2777	2778	18,57	164°29.0»39.4»
2778		662512,47	2275426,13	2778	2779	83,45	174°58.0»32.7»
2779		662542,21	2275348,16	2779	2780	38,16	184°11.0»21.8»
2780		662558,38	2275313,59	2780	2781	50,5	180°31.0»59.6»
2781		662580,2	2275268,05	2781	2782	46,56	179°05.0»33.3»
2782		662599,65	2275225,75	2782	2783	76,91	181°07.0»07.1»
2783		662633,14	2275156,51	2783	2784	45,71	180°00.0»26.7»
2784		662653,05	2275115,36	2784	2785	45,41	179°31.0»35.9»

Обозначение характерных точек границы	Номер узловой поворотной точек	Координаты, м		от точки до точки		длина, м	Дирекционный угол, м
		X	Y				
1	2	3	4	5		6	7
2785		662672,49	2275074,32	2785	2786	15,21	176°12.0»37.7»
2786		662678,08	2275060,17	2786	2787	7,91	182°42.0»26.8»
2787		662681,33	2275052,96	2787	2788	11,78	178°33.0»28.0»
2788		662685,9	2275042,1	2788	2789	25,34	182°43.0»54.8»
2789		662696,83	2275019,24	2789	2790	44,46	181°21.0»04.7»
2790		662716,95	2274979,59	2790	2791	69,29	178°05.0»30.7»
2791		662746,23	2274916,79	2791	2792	46,05	180°24.0»58.1»
2792		662765,99	2274875,2	2792	2793	41,91	180°16.0»39.9»
2793		662784,16	2274837,43	2793	2794	69,55	179°28.0»13.5»
2794		662813,73	2274774,48	2794	2795	4,32	180°12.0»59.5»
2795		662815,58	2274770,58	2795	2796	0,09	142°05.0»36.4»
2796		662815,56	2274770,49	2796	2797	0,23	232°20.0»03.8»
2797		662815,71	2274770,31	2797	2798	40,53	165°38.0»48.6»
2798		662833,13	2274733,71	2798	2799	6,3	184°27.0»01.6»
2799		662836,27	2274728,25	2799	2800	7,1	202°32.0»00.5»
2800		662841,9	2274723,92	2800	2801	8,6	96°29.0»49.7»
2801		662837,46	2274716,55	2801	2802	37,8	266°36.0»25.9»
2802		662868,63	2274695,16	2802	2803	97,68	185°22.0»59.1»
2803		662954	2274647,69	2803	2804	578,75	181°36.0»33.5»
2804		663467,51	2274380,75	2804	2805	702,19	179°42.0»00.6»
2805		664088,84	2274053,62	2805	2806	10,53	267°52.0»00.1»
2806		664094,09	2274062,75	2806	2807	142,96	91°37.0»29.4»
2807		664219,99	2273995,03	2807	2808	60,62	180°12.0»03.9»
2808		664273,48	2273966,5	2808	2809	71,01	180°09.0»07.7»
2809		664336,22	2273933,25	2809	2810	29,45	179°21.0»51.6»
2810		664362,09	2273919,17	2810	2811	16,26	180°12.0»41.7»
2811		664376,4	2273911,45	2811	2812	12,32	189°56.0»26.0»
2812		664388,09	2273907,56	2812	2813	10,22	178°01.0»12.3»
2813		664397,67	2273904	2813	2814	9,14	195°14.0»11.2»
2814	10	664406,77	2273903,18	2814	2815	9,58	184°33.0»03.4»
2815		664416,35	2273903,08	2815	2816	23,07	188°59.0»55.1»
2816		664439,17	2273906,45	2816	2817	63,33	182°50.0»05.4»
2817		664501,29	2273918,79	2817	2818	36,85	179°58.0»04.1»



Обозначение характерных точек границы	Номер узловой поворотной точек	Координаты, м		от точки до точки		длина, м	Дирекционный угол, м
		X	Y				
1	2	3	4	5		6	7
2818		664537,44	2273925,95	2818	2819	126,82	179°35.0»24.6»
2819		664662,02	2273949,7	2819	2820	154,83	180°17.0»32.3»
2820		664813,96	2273979,47	2820	2821	94,85	179°43.0»27.6»
2821		664907,13	2273997,26	2821	2822	142,78	180°06.0»09.0»
2822		665047,33	2274024,29	2822	2823	91,47	180°24.0»39.4»
2823		665137,02	2274042,25	2823	2824	106,84	179°38.0»06.7»
2824		665241,91	2274062,56	2824	2825	99,28	179°58.0»07.4»
2825		665339,39	2274081,38	2825	2826	167,08	179°59.0»45.0»
2826		665503,44	2274113,04	2826	2827	25,61	179°35.0»01.5»
2827		665528,62	2274117,71	2827	2828	114,95	180°04.0»32.3»
2828		665641,61	2274138,82	2828	2829	102,35	179°35.0»11.6»
2829		665742,35	2274156,89	2829	2830	124,36	179°52.0»32.4»
2830		665864,8	2274178,58	2830	2831	37,02	179°59.0»24.2»
2831		665901,25	2274185,03	2831	2832	137,3	179°44.0»37.3»
2832		666036,56	2274208,35	2832	2833	150,87	179°49.0»02.5»
2833		666185,32	2274233,5	2833	2834	123,88	179°59.0»25.2»
2834		666307,47	2274254,13	2834	2835	78,44	180°47.0»28.0»
2835		666384,63	2274268,26	2835	2836	153,98	179°41.0»57.0»
2836		666536,23	2274295,2	2836	2837	10,22	179°06.0»00.4»
2837		666546,32	2274296,83	2837	2838	4,14	174°25.0»32.2»
2838		666550,45	2274297,09	2838	2839	32,04	187°34.0»27.9»
2839		666581,88	2274303,3	2839	2840	52,21	179°27.0»50.0»
2840		666633,19	2274312,94	2840	2841	40,04	176°45.0»47.1»
2841		666672,9	2274318,1	2841	2842	9,74	171°25.0»12.0»
2842		666682,64	2274317,9	2842	2843	7,27	175°34.0»31.7»
2843		666689,88	2274317,19	2843	2844	37,16	182°17.0»03.2»
2844		666726,98	2274315,04	2844	2845	60,65	180°44.0»12.6»
2845		666787,57	2274312,31	2845	2846	89,8	180°01.0»59.5»
2846		666877,28	2274308,32	2846	2847	101,67	179°26.0»03.6»
2847		666978,8	2274302,8	2847	2848	113,19	180°40.0»18.4»
2848		667091,89	2274297,98	2848	2849	40,13	179°20.0»26.5»
2849		667131,96	2274295,81	2849	2850	21,48	192°15.0»34.7»
2850		667153,17	2274299,23	2850	2851	101,41	182°22.0»34.2»

Обозначение характерных точек границы	Номер узловой поворотной точек	Координаты, м		от точки до точки		длина, м	Дирекционный угол, м
		X	Y				
1	2	3	4	5		6	7
2851		667252,53	2274319,51	2851	2852	65,84	179°24.0»31.4»
2852		667317,17	2274332,01	2852	2853	54,55	180°23.0»16.4»
2853		667370,66	2274342,73	2853	2854	120,59	180°22.0»30.8»
2854		667488,74	2274367,2	2854	2855	8,48	93°23.0»35.8»
2855		667490,95	2274359,01	2855	2856	36,33	263°11.0»30.6»
2856		667526,9	2274364,25	2856	2857	145,91	183°15.0»48.4»
2857		667669,85	2274393,48	2857	2858	10,03	268°08.0»26.4»
2858		667668,16	2274403,37	2858	2859	61,37	94°55.0»57.0»
2859		667727,54	2274418,87	2859	2860	12,14	181°11.0»33.7»
2860		667739,22	2274422,18	2860	2861	10,7	179°37.0»48.8»
2861		667749,53	2274425,03	2861	2862	17,82	279°18.0»00.9»
2862		667742,07	2274441,21	2862	2863	6,62	87°26.0»04.0»
2863		667748,2	2274443,71	2863	2864	47,76	176°39.0»40.8»
2864		667793,4	2274459,14	2864	2865	43,4	140°41.0»28.7»
2865		667834,06	2274443,97	2865	2866	38,84	189°21.0»20.6»
2866		667872,17	2274436,49	2866	2867	1,88	179°44.0»04.9»
2867		667874,01	2274436,12	2867	2868	7,72	234°57.0»07.7»
2868		667879,6	2274441,44	2868	2869	20,13	179°58.0»06.5»
2869		667894,19	2274455,31	2869	2870	198,62	146°52.0»27.4»
2870		668089,53	2274491,25	2870	2871	178,22	180°47.0»20.5»
2871		668264,35	2274525,91	2871	2872	470,75	180°12.0»48.6»
2872		668725,77	2274619,18	2872	2873	311,12	181°06.0»23.0»
2873		669029,48	2274686,7	2873	2874	82,09	178°52.0»08.4»
2874		669109,95	2274702,93	2874	2875	91,51	180°37.0»08.9»
2875		669199,45	2274721,99	2875	2876	140,86	177°51.0»29.2»
2876		669338,22	2274746,16	2876	2877	50,69	182°28.0»01.6»
2877		669387,74	2274757	2877	2878	141,31	181°49.0»03.7»
2878		669524,75	2274791,58	2878	2879	94,39	177°59.0»11.4»
2879		669617,03	2274811,45	2879	2880	7,93	87°39.0»19.5»
2880		669618,38	2274803,64	2880	2881	26,78	280°02.0»07.4»
2881		669643,57	2274812,73	2881	2882	27,29	177°35.0»48.6»
2882		669669,61	2274820,91	2882	2883	29,94	177°58.0»49.6»
2883		669698,47	2274828,87	2883	2884	23,66	177°18.0»03.3»

Обозначение характерных точек границы	Номер узловой поворотной точек	Координаты, м		от точки до точки		длина, м	Дирекционный угол, м
		X	Y				
1	2	3	4	5		6	7
2884		669721,55	2274834,08	2884	2885	22,91	177°09.0»25.4»
2885		669744,12	2274838,01	2885	2886	21,79	179°58.0»41.1»
2886		669765,59	2274841,74	2886	2887	22,53	183°15.0»18.8»
2887		669787,53	2274846,85	2887	2888	19,03	178°35.0»41.0»
2888		669806,16	2274850,71	2888	2889	23,49	176°23.0»36.3»
2889		669829,42	2274854,02	2889	2890	46,2	180°06.0»48.5»
2890		669875,15	2274860,62	2890	2891	25,49	179°05.0»27.4»
2891		669900,43	2274863,86	2891	2892	13,5	177°52.0»59.8»
2892		669913,87	2274865,08	2892	2893	10,47	175°41.0»19.6»
2893		669924,34	2274865,24	2893	2894	23,79	181°08.0»51.2»
2894		669948,12	2274866,08	2894	2895	0,93	267°21.0»39.2»
2895		669948,13	2274867,01	2895	2896	9,98	180°16.0»17.8»
2896		669948,19	2274876,99	2896	2897	5,29	90°07.0»40.2»
2897		669953,48	2274876,97	2897	2898	25,43	189°32.0»30.7»
2898		669978,57	2274881,09	2898	2899	115,18	181°32.0»19.9»
2899		670091,69	2274902,8	2899	2900	79,38	181°23.0»03.9»
2900		670169,26	2274919,64	2900	2901	170,73	180°29.0»16.0»
2901		670335,79	2274957,28	2901	2902	12,5	194°08.0»10.5»
2902		670346,94	2274962,93	2902	2903	3,13	171°09.0»27.7»
2903		670349,92	2274963,9	2903	2904	4,93	191°14.0»19.9»
2904		670354,22	2274966,31	2904	2905	9,99	148°53.0»39.8»
2905		670364,2	2274965,99	2905	2906	5,09	169°00.0»08.2»
2906		670369,16	2274964,86	2906	2907	5,99	201°23.0»02.1»
2907		670375,08	2274965,75	2907	2908	132,47	183°52.0»11.3»
2908		670504,45	2274994,24	2908	2909	81,98	179°47.0»02.8»
2909		670584,58	2275011,57	2909	2910	202,13	180°11.0»41.4»
2910		670782	2275054,97	2910	2911	3,48	183°07.0»00.6»
2911		670785,35	2275055,9	2911	2912	10,83	175°20.0»17.8»
2912		670795,99	2275057,94	2912	2913	27,2	181°54.0»38.0»
2913		670822,52	2275063,95	2913	2914	17,75	176°08.0»47.1»
2914		670840,06	2275066,7	2914	2915	9,53	171°12.0»34.9»
2915		670849,59	2275066,72	2915	2916	59,6	191°48.0»02.2»
2916		670907,9	2275079,03	2916	2917	7,7	193°22.0»45.5»

Обозначение характерных точек границы	Номер узловой поворотной точек	Координаты, м		от точки до точки		длина, м	Дирекционный угол, м
		X	Y				
1	2	3	4	5		6	7
2917		670914,86	2275082,32	2917	2918	8,37	179°43.0»59.8»
2918		670922,44	2275085,86	2918	2919	149,75	167°43.0»29.5»
2919		671068,49	2275118,93	2919	2920	26,99	95°26.0»30.1»
2920		671076,92	2275093,29	2920	2921	1,68	253°50.0»43.5»
2921		671078,6	2275093,35	2921	2922	2,32	185°23.0»09.6»
2922		671080,9	2275093,65	2922	2923	0,91	180°09.0»47.6»
2923		671081,8	2275093,77	2923	2924	51,18	179°53.0»39.1»
2924		671132,54	2275100,44	2924	2925	22,53	182°16.0»28.4»
2925		671154,74	2275104,26	2925	2926	26,34	183°51.0»02.8»
2926		671180,34	2275110,46	2926	2927	7,99	184°50.0»36.4»
2927		671187,92	2275112,99	2927	2928	30,46	171°25.0»42.0»
2928		671217,93	2275118,22	2928	2929	12,56	189°04.0»05.8»
2929		671229,81	2275122,3	2929	2930	74,72	183°07.0»39.7»
2930		671299,05	2275150,39	2930	2931	10,19	218°17.0»05.1»
2931		671304,09	2275159,25	2931	2932	16,53	153°36.0»42.3»
2932		671317,8	2275168,49	2932	2933	463,89	157°38.0»44.4»
2933		671772,18	2275261,96	2933	2934	113,33	180°09.0»10.3»
2934		671883,12	2275285,09	2934	2935	23,55	179°45.0»43.4»
2935		671906,19	2275289,8	2935	2936	139,14	180°01.0»57.3»
2936		672042,5	2275317,71	2936	2937	11,25	173°44.0»00.7»
2937		672053,7	2275318,75	2937	2938	245,6	185°57.0»21.1»
2938		672294,57	2275366,71	2938	2939	9,52	184°35.0»06.8»
2939		672303,73	2275369,31	2939	2940	70,79	178°00.0»26.9»
2940		672372,46	2275386,26	2940	2941	292,39	177°53.0»16.2»
2941		672658,73	2275445,76	2941	2942	12,34	206°08.0»59.1»
2942		672668,47	2275453,34	2942	2943	42,6	192°02.0»29.0»
2943		672695,89	2275485,94	2943	2944	17,1	163°37.0»04.8»
2944		672710,14	2275495,39	2944	2945	14,54	189°01.0»30.4»
2945		672720,85	2275505,23	2945	2946	16,9	185°22.0»26.4»
2946		672732,17	2275517,78	2946	2947	7,7	173°12.0»29.3»
2947		672737,97	2275522,85	2947	2948	9,31	182°00.0»50.7»
2948		672744,76	2275529,22	2948	2949	72,94	132°18.0»22.9»
2949		672817,47	2275523,47	2949	1	7,39	152°40.0»50.0»

Решение № 231 от 26.11.2015

**О внесении изменений  
в решение Собрании депутатов Озерского городского округа  
от 31.10.2012 №183 «Об утверждении Правил землепользования  
и застройки населенных пунктов Озерского городского округа»**

Рассмотрев предложение главы администрации Озерского городского округа от 06.11.2015 №01-02-05/501 о внесении изменений в решение Собрании депутатов Озерского городского округа от 31.10.2012 № 183 «Об утверждении Правил землепользования и застройки населенных пунктов Озерского городского округа», учитывая заключение комиссии по подготовке проекта правил землепользования и застройки на территории Озерского городского округа от 26.08.2015 № 10, результаты публичных слушаний от 22.10.2015, в соответствии с Градостроительным кодексом Российской Федерации, Федеральным законом от 06.10.2003 № 131-ФЗ «Об общих принципах организации местного самоуправления в Российской Федерации», Уставом Озерского городского округа, Собрание депутатов Озерского городского округа

га от 31.10.2012 № 183 «Об утверждении Правил землепользования и застройки населенных пунктов Озерского городского округа» следующие изменения:

- в Правила землепользования и застройки в поселке Метлино:

в статье 36 изменить вспомогательные и условно разрешенные виды использования зоны Ж-3 согласно приложению 1 к настоящему решению,

в статье 47 изменить границы территориальных зон согласно приложениям 2-10 к настоящему решению.

2. Настоящее решение вступает в силу со дня опубликования в газете «Озерский вестник».

РЕШАЕТ:

Внести в решение Собрании депутатов Озерского городского округа

**Глава Озерского городского округа О.В.Костиков.**

**Приложение 1  
к решению Собрании депутатов Озерского городского округа  
Челябинской области  
от 26.11.2015 № 231**

**Статья 36.****Градостроительные регламенты. Жилые зоны****Ж-3 зона застройки индивидуальными жилыми домами**

Вспомогательные виды разрешенного использования:  
индивидуальные гаражи на придомовом участке на 1-2 автомобиля,  
встроенный в жилой дом гараж на 1-2 автомобиля,  
автостоянки для временного хранения индивидуальных легковых автомобилей,  
дворовые постройки (мастерские, сараи, теплицы, бани и пр.),  
постройки для содержания домашнего скота и птицы;  
скважины для забора воды,  
надворные туалеты.

**Условно разрешенные виды использования:**

многоквартирные жилые дома в 2-3 этажа,  
блокированные жилые дома в 2-3 этажа,

блокированные жилые дома в 1-3 этажа с придомовыми участками,  
аптеки,  
административно-хозяйственные, деловые, общественные учреждения и организации поселкового значения,  
офисы,  
учреждения социальной защиты,  
гостиницы,  
физкультурно-оздоровительные сооружения,  
учреждения культуры и искусства,  
конфессиональные объекты,  
магазины,  
объекты бытового обслуживания,  
предприятия общественного питания,  
временные торговые объекты,  
учреждения жилищно-коммунального хозяйства,  
сады, огороды, палисадники.

**Приложение 2  
к решению Собрании депутатов Озерского городского округа  
Челябинской области  
от 26.11.2015 № 231**

**Изменения**

**в Правила землепользования и застройки в поселке Метлино  
(Статья 47. Градостроительные регламенты. Карта градостроительного зонирования) в части изменения границ  
территориальных зон, установления границ территориальных зон, удаления частей территориальных зон**

№ п/п	Границы внесения изменений	Градостроительный индекс территориальных зон до изменения	Характер вносимых изменений	Градостроительный индекс территориальных зон после изменения
1.	Территория в районе ул. Сельская, 22, и улиц Тепличная, Лесная, Полевая	Р-2, СХ-3, ПР-1, Ж-3, ПР-2	изменение границ территориальных зон	Р-2, СХ-3, ПР-1, Ж-3, ПР-2
2.	Территория в районе ул. 8 Марта	П-2, Ж-4	изменение границ территориальных зон	П-2, Ж-4
3.	Территория в районе ул. Береговая и оз. Кожакуль	ПР-1, Р-1, Р-3	изменение границ территориальных зон	ПР-1, Р-1, Р-3
4.	Территория в районе ул. Береговая, 7 и оз. Кожакуль	Р-3, Р-2, П-2	изменение границ территориальных зон	Р-3, Р-2, П-2

5.	Территория в районе проектируемой объездной дороги	Т-2	изменение границы территориальной зоны	Т-2
6.	Территория в районе ул.Береговая,3	Р-2, ПР-1	изменение границ территориальных зон, установление границы территориальной зоны	Р-2, ПР-1, Ж-4
7.	Территория в районе СНТ «Уралсад № 18» и между ул. Мира, 8 Марта, Федорова	Ж-4, ПР-1	изменение границ территориальных зон, установление границ территориальных зон	Ж-4, ПР-1, Р-2, П-2
8.	Территория в районе СНТ «Тропик» и нежилого здания по ул. Береговая, 118, сооружение 8	Р-1, Р-3, Ж-4	изменение границ территориальных зон, установление границ территориальной зоны	Р-1, Р-3, Ж-4, П-2

**Приложение 3  
к решению Собрании депутатов  
Озерского городского округа  
Челябинской области  
от 26.11.2015 № 231**

**Приложение 4  
к решению Собрании депутатов  
Озерского городского округа  
Челябинской области  
от 26.11.2015 № 231**

**Статья 47. Градостроительные регламенты**

Карта градостроительного зонирования (фрагмент) с учетом изменений в Правилах землепользования и застройки в поселке Метлино в части изменения границ территориальных зон: лесопарков, городских лесов и отдыха (индекс Р-2), развития сельскохозяйственных объектов (индекс СХ-3), озеленения специального назначения (индекс ПР-1), застройки индивидуальными жилыми домами (индекс Ж-3), прочих территорий (индекс ПР-2) применительно к территории в районе ул. Сельская, 22, и улиц Тепличная, Лесная, Полевая, в поселке Метлино

**Статья 47. Градостроительные регламенты**

Карта градостроительного зонирования (фрагмент) с учетом изменений в Правилах землепользования и застройки в поселке Метлино в части изменения границ территориальных зон: производственно-коммунальных объектов IV-V классов вредности (индекс П-2), садоводств и дачных участков (индекс Ж-4) применительно к территории в районе ул. 8 Марта, 28, в поселке Метлино

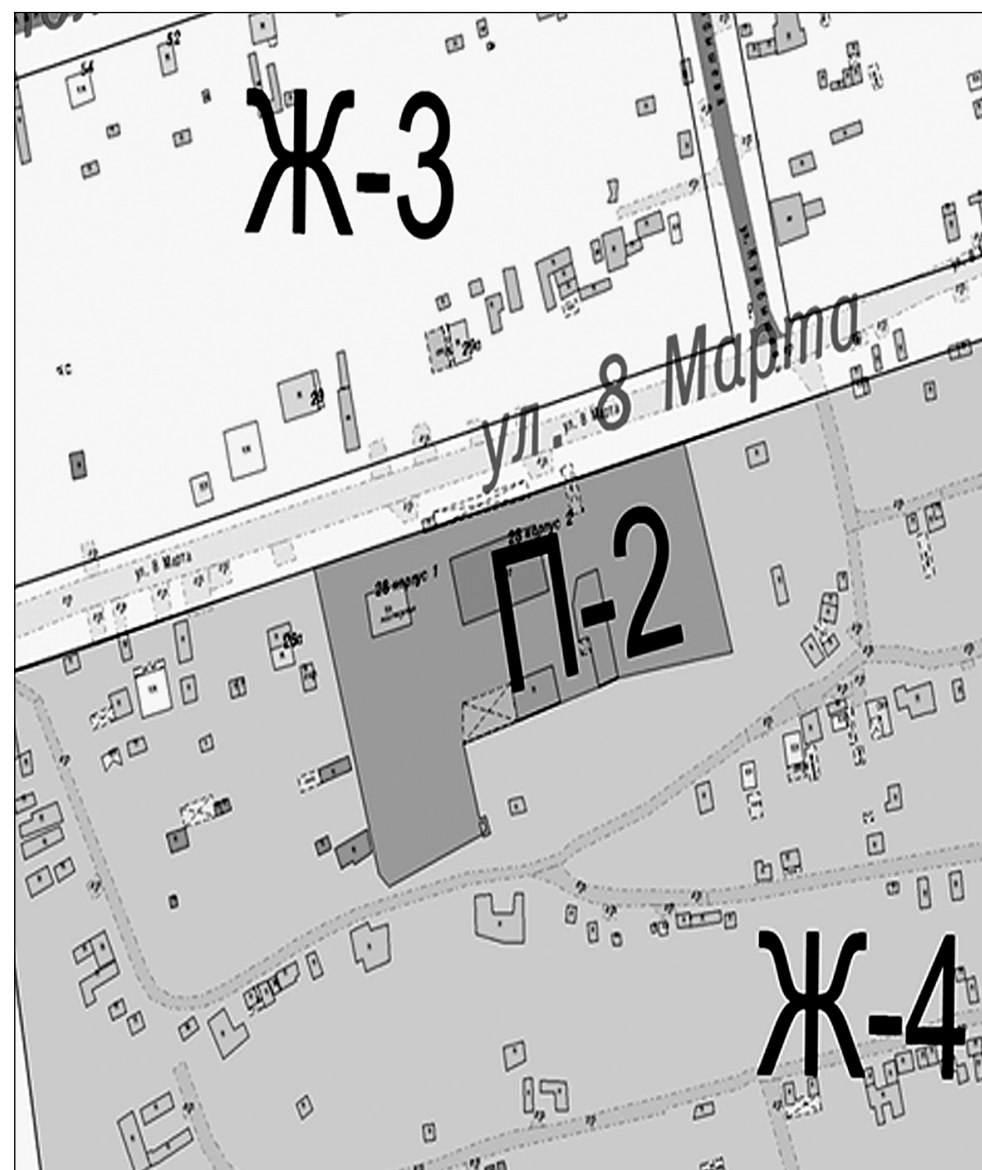
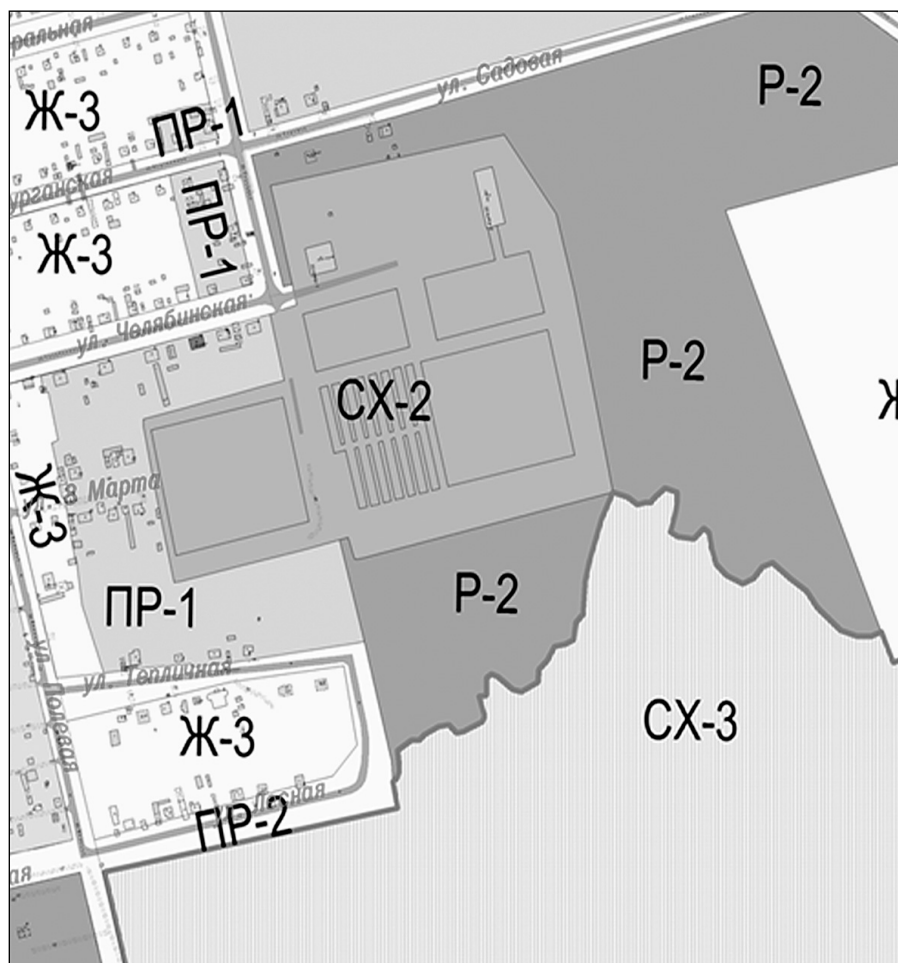

Виды территориальных зон:  
Р-2 – зона лесопарков, городских лесов и отдыха  
СХ-3 - зона развития сельскохозяйственных объектов  
ПР-1 – зона озеленения специального назначения  
Ж-3 - зона застройки индивидуальными жилыми домами  
ПР-2 – зона прочих городских территорий

Виды территориальных зон:  
П-2 – зона производственно-коммунальных объектов IV-V классов вредности  
Ж-4 – зона садоводств и дачных участков

**Приложение 5**  
к решению Собрания депутатов  
Озерского городского округа  
Челябинской области  
от 26.11.2015 № 231

**Статья 47. Градостроительные регламенты**

Карта градостроительного зонирования (фрагмент) с учетом изменений в Правилах землепользования и застройки в поселке Метлино в части изменения границ территориальных зон: озеленения специального назначения (индекс ПР-1), парков, скверов, бульваров (индекс Р-1), объектов санаторно-курортного лечения, отдыха и туризма (индекс Р-3) применительно к территории в районе ул. Береговая и оз. Кожаккуль, в поселке Метлино

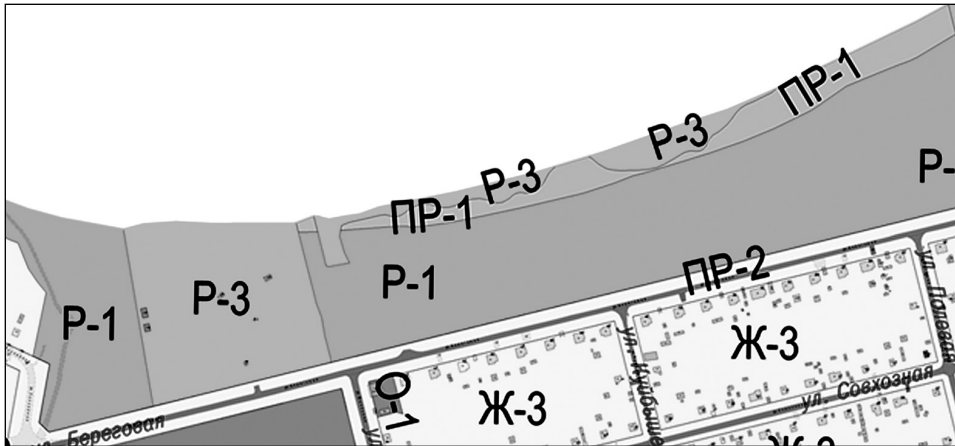

Виды территориальных зон:  
ПР-1 – зона озеленения специального назначения  
Р-1 – зона парков, скверов, бульваров  
Р-3 – зона объектов санаторно-курортного лечения, отдыха и туризма

**Приложение 6**  
к решению Собрания депутатов  
Озерского городского округа  
Челябинской области  
от 26.11.2015 № 231

**Статья 47. Градостроительные регламенты**

Карта градостроительного зонирования (фрагмент) с учетом изменений в Правилах землепользования и застройки в поселке Метлино в части изменения границ территориальных зон: объектов санаторно-курортного лечения, отдыха и туризма (индекс Р-3), лесопарков, городских лесов и отдыха (индекс Р-2), производственно-коммунальных объектов IV-V классов вредности (индекс П-2) применительно к территории в районе ул. Береговая, 7, и оз. Кожаккуль, в поселке Метлино

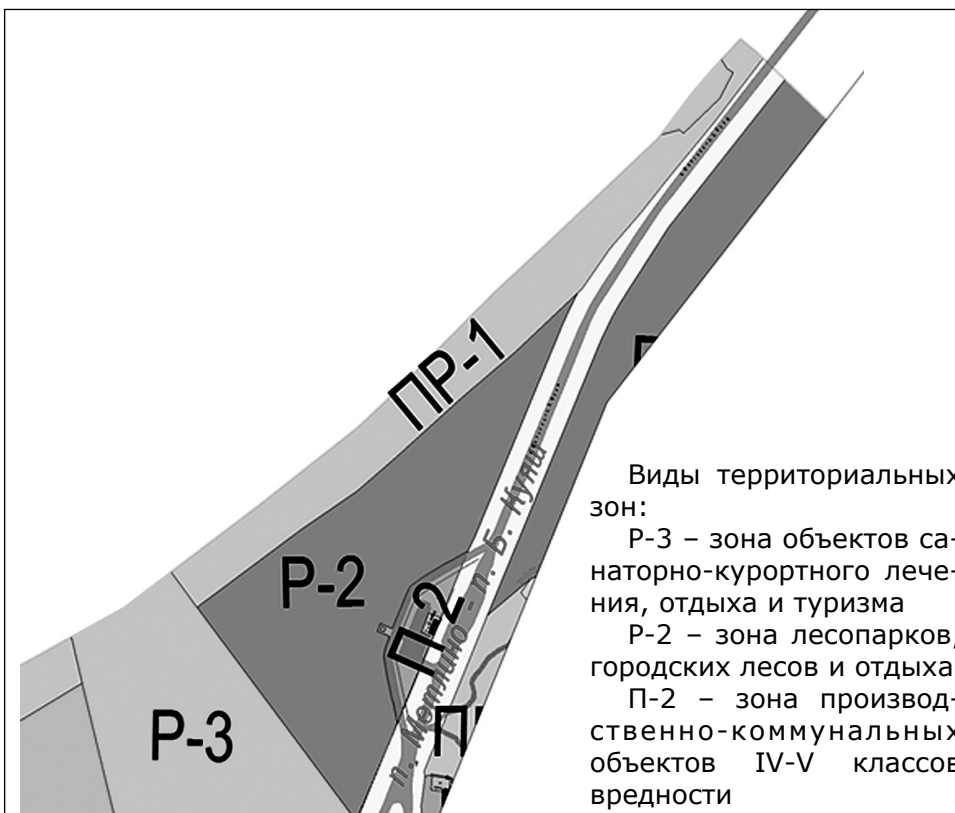

Виды территориальных зон:  
Р-3 – зона объектов санаторно-курортного лечения, отдыха и туризма  
Р-2 – зона лесопарков, городских лесов и отдыха  
П-2 – зона производственно-коммунальных объектов IV-V классов вредности

**Приложение 7**  
к решению Собрания депутатов  
Озерского городского округа  
Челябинской области  
от 26.11.2015 № 231

**Статья 47. Градостроительные регламенты**

Карта градостроительного зонирования (фрагмент) с учетом изменений в Правилах землепользования и застройки в поселке Метлино в части изменения границ территориальной зоны автомобильного транспорта (индекс Т-2) применительно к территории в районе проектируемой объездной дороги в поселке Метлино



Вид территориальной зоны:  
Т-2 – зона автомобильного транспорта

**Приложение 8**  
к решению Собрания депутатов  
Озерского городского округа  
Челябинской области  
от 26.11.2015 № 231

**Статья 47. Градостроительные регламенты**

Карта градостроительного зонирования (фрагмент) с учетом изменений в Правилах землепользования и застройки в поселке Метлино в части изменения границ территориальных зон: лесопарков, городских лесов и отдыха (индекс Р-2), озеленения специального назначения (индекс ПР-1) и установления границ территориальной зоны садоводств и дачных участков (индекс Ж-4) применительно к территории в районе ул. Береговая, 3, в поселке Метлино



Виды территориальных зон:  
Р-2 – зона лесопарков, городских лесов и отдыха  
ПР-1 – зона озеленения специального назначения  
Ж-4 – зона садоводств и дачных участков

**Приложение 9**  
к решению собрания депутатов  
Озерского городского округа  
Челябинской области  
от 26.11.2015 № 231

**Статья 47. Градостроительные регламенты**

Карта градостроительного зонирования (фрагмент) с учетом изменений в Правилах землепользования и застройки в поселке Метлино в части изменения границ территориальных зон: садоводств и дачных участков (индекс Ж-4), озеленения специального назначения (индекс ПР-1) и установления границ территориальных зон: лесопарков, городских лесов и отдыха (индекс Р-2), производственно-коммунальных объектов IV-V классов вредности (индекс П-2) применительно к территории в районе СНТ «Уралсад № 18» и между улицами Мира, 8 Марта, Федорова, в поселке Метлино



Виды территориальных зон:  
Ж-4 - зона садоводств и дачных участков  
ПР-1 - зона озеленения специального назначения  
Р-2 - зона лесопарков, городских лесов и отдыха  
П-2 - зона производственно-коммунальных объектов IV-V классов вредности

**Приложение 10**  
к решению собрания депутатов  
Озерского городского округа  
Челябинской области  
от 26.11.2015 № 231

**Статья 47. Градостроительные регламенты**

Карта градостроительного зонирования (фрагмент) с учетом изменений в Правилах землепользования и застройки в поселке Метлино в части изменения границ территориальных зон: парков, скверов, бульваров (индекс Р-1), садоводств и дачных участков (индекс Ж-4), установления границ территориальной зоны производственно-коммунальных объектов IV-V классов вредности (индекс П-2), удаления части территориальной зоны объектов санаторно-курортного лечения, отдыха и туризма (индекс Р-3) применительно к территории в районе СНТ «Тропик» и нежилого здания по ул. Береговая, 118, сооружение 8, в поселке Метлино



Виды территориальных зон:  
Р-1 - зона парков, скверов, бульваров  
Р-3 - зона объектов санаторно-курортного лечения, отдыха и туризма  
Ж-4 - зона садоводств и дачных участков  
П-2 - зона производственно-коммунальных объектов IV-V классов вредности

Решение № 232 от 26.11.2015

**О порядке уведомления муниципальными служащими  
Озерского городского округа представителя нанимателя (работодателя)  
о намерении выполнять иную оплачиваемую работу**

В соответствии с Федеральным законом от 02.03.2007 № 25-ФЗ «О муниципальной службе Российской Федерации», в целях реализации Федерального закона от 25.12.2008 № 273-ФЗ «О противодействии коррупции» Собрание депутатов Озерского городского округа

РЕШАЕТ:

1. Утвердить прилагаемый Порядок уведомления муниципальными служащими Озерского городского округа представителя нанимателя (работодателя) о намерении выполнять иную оплачиваемую работу.

2. Отделу кадров и муниципальной службы администрации Озер-

ского городского округа (Аксёнова С.Н.) довести до сведения муниципальных служащих Озерского городского округа персонально под роспись Порядок уведомления муниципальными служащими Озерского городского округа представителя нанимателя (работодателя) о намерении выполнять иную оплачиваемую работу.

3. Настоящее решение вступает в силу со дня его опубликования в газете «Озерский вестник».

**Глава Озерского городского округа О.В.Костиков.**



Утвержден  
решением Собрания депутатов  
Озерского городского округа  
Челябинской области  
от 26.11.2015 № 232

## Порядок уведомления муниципальными служащими Озерского городского округа представителя нанимателя (работодателя) о намерении выполнять иную оплачиваемую работу

Настоящий Порядок уведомления муниципальными служащими Озерского городского округа представителя нанимателя (работодателя) о намерении выполнять иную оплачиваемую работу (далее – Порядок) разработан в целях реализации законодательства о муниципальной службе и устанавливает процедуру уведомления муниципальными служащими Озерского городского округа (далее – муниципальные служащие) о намерении выполнять иную оплачиваемую работу, а также форму, содержание и порядок регистрации уведомлений.

Муниципальный служащий, за исключением муниципального служащего, замещающего должность главы администрации по контракту, вправе с предварительным письменным уведомлением представителя нанимателя (работодателя) выполнять иную оплачиваемую работу, если это не повлечет за собой конфликт интересов.

Муниципальный служащий, замещающий должность главы администрации по контракту, не вправе заниматься иной оплачиваемой деятельностью, за исключением преподавательской, научной и иной творческой деятельности. При этом преподавательская, научная и иная творческая деятельность не может финансироваться исключительно за счет средств иностранных государств, международных и иностранных организаций, иностранных граждан и лиц без гражданства, если иное не предусмотрено международным договором Российской Федерации или законодательством Российской Федерации. Муниципальный служащий, замещающий должность главы администрации по контракту, не вправе входить в состав органов управления, попечительских или наблюдательных советов, иных органов иностранных некоммерческих неправительственных организаций и действующих на территории Российской Федерации их структурных подразделений, если иное не предусмотрено международным договором Российской Федерации или законодательством Российской Федерации.

Муниципальные служащие о намерении выполнять иную оплачиваемую работу до начала выполнения данной работы уведомляют:

глава администрации Озерского городского округа – главу Озерского городского округа о намерении выполнять иную работу, указанную в пункте 3 Порядка;

председатель Контрольно-счетной палаты Озерского городского округа, заместитель председателя Контрольно-счетной палаты Озерского городского округа, муниципальные служащие, замещающие должности муниципальной службы в аппарате Собрания депутатов Озерского городского округа – главу Озерского городского округа;

аудиторы Контрольно-счетной палаты Озерского городского округа, муниципальные служащие, замещающие должности муниципальной службы в Контрольно-счетной палате Озерского городского округа – председателя Контрольно-счетной палаты Озерского городского округа;

муниципальные служащие, замещающие должности муниципальной службы в администрации Озерского городского округа, муниципальные служащие, замещающие должности руководителей отраслевых (функциональных) органов администрации Озерского городского округа, входящих в ее структуру и имеющих статус юридического лица – главу администрации Озерского городского округа;

муниципальные служащие, замещающие должности муниципальной службы в отраслевых (функциональных) органах администрации Озерского городского округа, входящих в ее структуру и имеющих статус юридического лица – руководителей этих органов.

Уведомление представителя нанимателя (работодателя) о намерении выполнять иную оплачиваемую работу (далее – Уведомление) составляется муниципальными служащим по форме согласно приложению 1 к настоящему Порядку.

Каждый случай предполагаемых изменений (дополнений) вида деятельности, характера, места или условий работы, выполняемой муниципальным служащим, требует отдельного уведомления и рассмотрения.

Муниципальные служащие направляют Уведомления для регистрации в отдел кадров и муниципальной службы администрации Озерского городского округа (далее – отдел кадров и муниципальной службы).

Уведомление муниципальными служащими представителя нанимателя (работодателя) о намерении выполнять иную оплачиваемую работу является служебной информацией ограниченного распространения.

Регистрация Уведомлений осуществляется уполномоченным сотрудником отдела кадров и муниципальной службы в день их поступления в Журнале регистрации уведомлений муниципальными служащими Озерского городского округа представителя нанимателя (работодателя) о намерении выполнять иную оплачиваемую работу (далее – Журнал), составленном по форме согласно приложению 2 к настоящему Порядку.

Копия зарегистрированного в установленном порядке Уведомления выдается муниципальному служащему на руки под роспись в Журнале либо направляется по почте с уведомлением о вручении. На копии Уведомления, подлежащего передаче муниципальному служащему, ставится отметка «Уведомление зарегистрировано» с указанием даты регистрации уведомления, фамилии, имени, отчества и должности лица, зарегистрировавшего

данное Уведомление. Зарегистрированное в установленном порядке Уведомление не позднее одного рабочего дня, следующего за днем регистрации, направляется отделом кадров и муниципальной службы представителю нанимателя (работодателю) для рассмотрения и принятия соответствующего решения.

После рассмотрения по решению представителя нанимателя (работодателя) отделом кадров и муниципальной службы Уведомления либо приобщаются к личным делам муниципальных служащих с соответствующей резолюцией представителя нанимателя (работодателя), либо передаются в соответствующие комиссии по соблюдению требований к служебному поведению муниципальных служащих и урегулированию конфликта интересов (далее – Комиссия) для комиссионного рассмотрения с целью установления возможности возникновения конфликта интересов.

Уведомления, представленные муниципальными служащими, замещающими коррупционно опасные должности, рассматриваются соответствующими Комиссиями в обязательном порядке.

Результаты комиссионного рассмотрения Уведомлений оформляются протоколами соответствующих Комиссий. Выписка из протокола заседания Комиссии в 3-дневный срок со дня заседания направляется муниципальному служащему и приобщается отделом кадров и муниципальной службы к личному делу муниципального служащего. Копия протокола заседания Комиссии в 3-дневный срок со дня заседания направляется представителю нанимателя (работодателю) полностью или в виде выписки из него для принятия решения.

Срок рассмотрения Уведомлений и принятия решения представителем нанимателя (работодателем) не должен превышать 30 календарных дней со дня регистрации уведомления отделом кадров и муниципальной службы. В случаях комиссионного рассмотрения Уведомлений представитель нанимателя (работодатель) вправе продлить срок рассмотрения, но не более чем на 30 календарных дней, о чем муниципальный служащий должен быть проинформирован отделом кадров и муниципальной службы.

Результаты рассмотрения Уведомлений в 3-дневный срок со дня принятия решения доводятся до сведения муниципального служащего под роспись в Журнале либо направляются по почте с уведомлением о вручении и приобщаются отделом кадров и муниципальной службы к личным делам соответствующих муниципальных служащих.

Решение представителя нанимателя (работодателя) может быть обжаловано муниципальным служащим в порядке, установленном действующим законодательством.

**Приложение 1  
к Порядку уведомления муниципальными служащими  
Озерского городского округа представителя нанимателя (работодателя)  
о намерении выполнять иную оплачиваемую работу**

\_\_\_\_\_ (представителю нанимателя (работодателю))  
\_\_\_\_\_ наименование должности, Ф.И.О.  
от \_\_\_\_\_  
наименование должности, органа местного самоуправления,  
\_\_\_\_\_ или структурного подразделения администрации  
Озерского городского округа  
\_\_\_\_\_ Ф.И.О.)

**УВЕДОМЛЕНИЕ**

В соответствии с частью 2 статьи 11 Федерального закона от 02.03.2007 № 25-ФЗ «О муниципальной службе в Российской Федерации», уведомляю Вас о том, что я намерен (а) выполнять иную оплачиваемую работу:

\_\_\_\_\_ (указать сведения о деятельности, которую собирается осуществлять муниципальный служащий, место работы, должность, должностные обязанности, предполагаемые даты выполнения соответствующей работы, иное)

Выполнение указанной работы не повлечет за собой конфликта интересов.  
При выполнении указанной работы, обязуюсь соблюдать требования установленные статьями 12, 13, 14 Федерального закона «О муниципальной службе в Российской Федерации».

\_\_\_\_\_ (подпись)

\_\_\_\_\_ (дата)

**Приложение 2  
к Порядку уведомления муниципальными служащими  
Озерского городского округа представителя нанимателя (работодателя)  
о намерении выполнять иную оплачиваемую работу**

**Журнал регистрации уведомлений  
муниципальными служащими Озерского городского округа  
представителя нанимателя (работодателя) о намерении выполнять иную оплачиваемую работу**

№ п/п	Фамилия, имя, отчество и должность муниципального служащего, представившего уведомление	Дата регистрации уведомления	Фамилия, имя, отчество и подпись сотрудника, принявшего уведомление	Расписка в получении копии уведомления	Дата направления уведомления представителю нанимателя (работодателю)	Дата рассмотрения уведомления, краткое содержание резолюции	Сведения о рассмотрении уведомления Комиссией по урегулированию конфликта интересов (в случае рассмотрения)	Дата ознакомления муниципального служащего с решением
1.								
2.								
3.								

**Администрация Озерского городского округа**

Постановление № 3342 от 23.11.2015

**О внесении изменений в постановление от 08.11.2013 № 3483  
«Об утверждении муниципальной программы «Поддержка и развитие малого  
и среднего предпринимательства в Озерском городском округе»  
на 2014 год и на плановый период 2015 и 2016 годов»**

В соответствии со ст. 179 Бюджетного кодекса Российской Федерации, постановлением Правительства Российской Федерации от 22.05.2004 № 249 «О мерах по повышению результативности бюджетных расходов», постановлением Правительства Челябинской области от 15.07.2015 № 342-П (в ред. от 29.09.2015 № 480-П), постановлением администрации Озерского городского округа от 16.08.2013 № 2476 «О порядке принятия решений о разработке муниципальных программ Озерского городского округа, их формировании и реализации», в целях исполнения условий софинансирования государственной программы Челябинской области «Развитие малого и среднего

предпринимательства в Челябинской области на 2014 год» п о с т а н о в л я ю:

1. Внести в постановление от 08.11.2013 № 3483 «Об утверждении муниципальной программы «Поддержка и развитие малого и среднего предпринимательства в Озерском городском округе» на 2014 год и на плановый период 2015 и 2016 годов» (далее - Программа) следующие изменения:

1) изложить пункт «Объемы и источники финансирования муниципальной программы» Паспорта программы в новой редакции:

Объемы и источники финансирования муниципальной программы	<p>Общий объем финансирования муниципальной программы из средств бюджета Озерского городского округа, межбюджетного трансферта в форме субсидии из федерального бюджета, межбюджетного трансферта из областного бюджета составляет 13925,0 тыс. рублей, в том числе:</p> <p>в 2014 году - 4385,0 тыс. рублей; в 2015 году - 5755,0 тыс. рублей; в 2016 году - 3785,0 тыс. рублей.</p> <p>Средства бюджета Озерского городского округа:</p> <p>в 2014 году - 785,0 тыс. рублей; в 2015 году - 785,0 тыс. рублей; в 2016 году - 785,0 тыс. рублей.</p> <p>Межбюджетный трансферт в форме субсидии из федерального бюджета:</p> <p>в 2014 году - 1034,0 тыс. рублей; в 2015 году - 4970,0 тыс. рублей; в 2016 году - 0,0 тыс. рублей.</p> <p>Межбюджетный трансферт в форме субсидии из областного бюджета:</p> <p>в 2014 году - 2566,0 тыс. рублей; в 2015 году - 0,0 тыс. рублей; в 2016 году - 3000,0 тыс. рублей.</p>
---	--

2) изложить раздел V «Ресурсное обеспечение муниципальной программы» в новой редакции:

Источниками финансирования мероприятий муниципальной программы являются средства бюджета округа, межбюджетный трансферт в форме субсидии из федерального бюджета, межбюджетный трансферт в форме субсидии из областного бюджета.

Объем финансирования муниципальной программы из средств бюджета округа, межбюджетных трансфертов в форме субсидий из бюджетов разных уровней на весь период реализации составляет 13925,0 тыс. руб. (таблица 1). Межбюджетные трансферты в форме субсидий из бюджетов других уровней на реализацию мероприятий муниципальной программы могут быть привлечены в порядке, опре-

деленном действующим законодательством.

Объемы финансирования Программы могут корректироваться с учетом возможности бюджета округа и поступления межбюджетных трансфертов из бюджетов разных уровней на соответствующий финансовый год.

Таблица 1

Источники финансирования	Объем финансирования, тыс. руб.			
	2014 год	2015 год	2016 год	Всего
Бюджет Озерского городского округа	785,0	785,0	785,0	2355,0
Межбюджетный трансферт из федерального бюджета	1034,0	4970,0	0,0	6004,0
Межбюджетный трансферт из областного бюджета	2566,0	0,0	3000,0	5566,0
Внебюджетные средства	-	-	-	-
Всего	4385,0	5755,0	3785,0	13925,0

3) изложить приложение № 1 «План мероприятий муниципальной программы «Поддержка и развитие малого и среднего предпринимательства в Озерском городском округе» на 2014 год и на плановый период 2015 и 2016 годов» в новой редакции.

2. Признать утратившими силу постановления от 09.12.2014 № 4054, 13.05.2015 № 1344.

3. Опубликовать настоящее постановление в приложении к газете «Озерский вестник» - «Деловой пакет» и разместить на официальном сайте органов местного самоуправления Озерского городского округа Челябинской области.

4. Контроль за выполнением настоящего постановления возложить на заместителя главы администрации Озерского городского округа Уланову О.В.

**И.о. главы администрации И.М.Сбитнев.**

**Приложение к постановлению администрации Озерского городского округа от 23.11.2015 № 3342**

**Приложение № 1  
к муниципальной программе «Поддержка и развитие малого и среднего предпринимательства в Озерском городском округе на 2014 год и на плановый период 2015 и 2016 годов»**

**ПЛАН МЕРОПРИЯТИЙ  
муниципальной программы «Поддержка и развитие малого и среднего предпринимательства в Озерском городском округе»  
на 2014 год и на плановый период 2015 и 2016 годов»**

№ п/п	Объекты мероприятия	Срок проведения мероприятия	Планируемые объемы финансирования (тыс. руб.)					Статья, подстатья КОСГУ	Ответственный исполнитель (соисполнитель)	Целевое назначение (раздел, подраздел)	Примечание
			Всего	меж-бюджетные трансферты из федерального бюджета	межбюджетные трансферты из областного бюджета	Бюджет округа	Вне-бюджетные средства				
1. Финансовая поддержка субъектов малого и среднего предпринимательства											
1.1	Предоставление субсидий на возмещение части затрат по реализации предпринимательских проектов руководителями и собственниками которых является молодежь	2014 год	390,0	0,0	300,0	90,0	-	242	Отдел развития предпринимательства и потребительского рынка Управления экономики администрации Озерского городского округа	Раздел 0400 Подраздел 0412	
		2015 год	0,0	0,0	0,0	0,0	-	-			
		2016 год	900,0	0,0	750,0	150,0	-	242			
1.2	Предоставление субсидий на возмещение части затрат по реализации предпринимательских проектов начинающих предпринимателей	2014 год	274,0	0,0	174,0	100,0	-	242	Отдел развития предпринимательства и потребительского рынка Управления экономики администрации Озерского городского округа	Раздел 0400 Подраздел 0412	
		2015 год	0,0	0,0	0,0	0,0	-	-			
		2016 год	1150,0	0,0	1000,0	150,0	-	242			

1.3	Предоставление субсидий субъектам малого и среднего предпринимательства на возмещение затрат по приобретению оборудования в целях создания и (или) развития, и (или) модернизации производства товаров	2014 год	3571,0	1034,0	2092,0	445,0	-	242	Отдел развития предпринимательства и потребительского рынка Управления экономики администрации Озерского городского округа	Раздел 0400 Подраздел 0412	
		2015 год	0,0	0,0	0,0	0,0	-	-			
		2016 год	1550,0	0,0	1250,0	300,0	-	242			
1.4	Предоставление субсидий субъектам малого и среднего предпринимательства на возмещение затрат по приобретению оборудования в целях создания и (или) развития, и (или) модернизации производства товаров (работ, услуг)	2014 год	0,0	0,0	0,0	0,0	-	-	Отдел развития предпринимательства и потребительского рынка Управления экономики администрации Озерского городского округа	Раздел 0400 Подраздел 0412	
		2015 год	3673,547	3150,0	0,0	523,547	-	242			
		2016 год	0,0	0,0	0,0	0,0	-	-			
1.5	Предоставление субсидий субъектам малого и среднего предпринимательства на возмещение затрат на уплату процентов по кредитам	2014 год	0,0	0,0	0,0	0,0	-	-	Отдел развития предпринимательства и потребительского рынка Управления экономики администрации Озерского городского округа	Раздел 0400 Подраздел 0412	
		2015 год	341,4	320,0	0,0	21,4	-	242			
		2016 год	0,0	0,0	0,0	0,0	-	-			
1.6	Предоставление субсидий субъектам малого и среднего предпринимательства на возмещение затрат на уплату первого взноса (аванса) по договорам лизинга	2014 год	0,0	0,0	0,0	0,0	-	-	Отдел развития предпринимательства и потребительского рынка Управления экономики администрации Озерского городского округа	Раздел 0400 Подраздел 0412	
		2015 год	1600,0	1500,0	0,0	100,0	-	242			
		2016 год	0,0	0,0	0,0	0,0	-	-			
<b>2. Информационная поддержка субъектов малого и среднего предпринимательства</b>											
2.1	Проведение выставок, организация экспозиций субъектов малого и среднего предпринимательства Озерского городского округа	2014 год	0,0	0,0	0,0	0,0	-	-	Отдел развития предпринимательства и потребительского рынка Управления экономики администрации Озерского городского округа	Раздел 0400 Подраздел 0412	
		2015 год	0,0	0,0	0,0	0,0	-	-			
		2016 год	20,0	0,0	0,0	20,0	-	226			
2.2	Освещение вопросов развития малого и среднего предпринимательства, пропаганда и популяризация предпринимательской деятельности в средствах массовой информации	2014 год	60,0	0,0	0,0	60,0	-	226	Отдел развития предпринимательства и потребительского рынка Управления экономики администрации Озерского городского округа	Раздел 0400 Подраздел 0412	
		2015 год	0,0	0,0	0,0	0,0	-	-			
		2016 год	60,0	0,0	0,0	60,0	-	226			
2.3	Изготовление каталога промышленных предприятий Озерского городского округа	2014 год	0,0	0,0	0,0	0,0	-	-	Отдел развития предпринимательства и потребительского рынка Управления экономики администрации Озерского городского округа	Раздел 0400 Подраздел 0412	
		2015 год	50,053	0,0	0,0	50,053	-	290			
		2016 год	0,0	0,0	0,0	0,0	-	-			
2.4	Проведение съезда, «круглых столов» для субъектов малого и среднего предпринимательства	2014 год	0,0	0,0	0,0	0,0	-	-	Отдел развития предпринимательства и потребительского рынка Управления экономики администрации Озерского городского округа	Раздел 0400 Подраздел 0412	
		2015 год	0,0	0,0	0,0	0,0	-	-			
		2016 год	15,0	0,0	0,0	15,0	-	226			
<b>3. Поддержка субъектов малого и среднего предпринимательства в области подготовки, переподготовки и повышения квалификации кадров</b>											
3.1	Организация и проведение семинаров, курсов, тренингов по вопросам предпринимательской деятельности	2014 год	90,0	0,0	0,0	90,0	-	226	Отдел развития предпринимательства и потребительского рынка Управления экономики администрации Озерского городского округа	Раздел 0400 Подраздел 0412	
		2015 год	90,0	0,0	0,0	90,0	-	226			
		2016 год	90,0	0,0	0,0	90,0	-	226			
ВСЕГО:		2014 год	4385,0	1034,0	2566,0	785,0	-				
		2015 год	5755,0	4970,0	0,0	785,0	-				
		2016 год	3785,0	0,0	3000,0	785,0	-				

**Начальник Управления экономики администрации Озерского городского округа А.С.Алексеев.**

Постановление № 3371 от 25.11.2015

**О внесении изменений  
в постановление от 30.10.2014 № 3574  
«О составе административной комиссии в Озерском городском округе»**

В соответствии с Законом Челябинской области от 27.05.2010 № 583-ЗО «Об административных комиссиях и о наделении органов местного самоуправления государственными полномочиями по созданию административных комиссий и определению перечня должностных лиц, уполномоченных составлять протоколы об административных правонарушениях», решением Собрания депутатов Озерского городского округа от 07.07.2010 № 155 «Об уполномоченном органе местного самоуправления Озерского городского округа на осуществление переданных государственных полномочий», постановлением администрации Озерского городского округа от 14.07.2010 № 2576 «Об утверждении Положения об административной комиссии в Озерском городском округе Челябинской области», п о с т а н о в л я ю:

1. Внести в постановление от 30.10.2014 № 3574 «О составе ад-

министративной комиссии в Озерском городском округе» следующее изменение:

в пункте 1 слова «председатель комиссии Дьячков А.Г., заместитель главы администрации Озерского городского округа» заменить словами «председатель комиссии Сбитнев И.М., заместитель главы администрации Озерского городского округа»;

2. Опубликовать настоящее постановление в приложении к газете «Озерский вестник» - «Деловой пакет» и разместить на официальном сайте органов местного самоуправления Озерского городского округа Челябинской области.

**И.о. главы администрации И.М.Сбитнев.**

Постановление № 3381 от 25.11.2015

**О внесении изменений в постановление от 18.11.2013 № 3601  
«Об утверждении муниципальной программы  
«Капитальный ремонт многоквартирных домов»  
на 2014 год и на плановый период до 2016 года»**

В соответствии со статьей 179 Бюджетного кодекса Российской Федерации, постановлением Правительства Российской Федерации от 22.05.2004 № 249 «О мерах по повышению результативности бюджетных расходов», постановлением администрации Озерского городского округа от 16.08.2013 № 2476 «О порядке принятия решений о разработке муниципальных программ Озерского городского округа, их формировании и реализации» п о с т а н о в л я ю:

1. Внести в постановление от 18.11.2013 № 3601 «Об утверждении муниципальной программы «Капитальный ремонт многоквартирных домов» на 2014 год и на плановый период до 2016 года» следующие изменения:

1) в паспорте муниципальной программы: позицию, касающуюся объемов и источников финансирования муниципальной программы, изложить в следующей редакции:

«общий объем финансирования в 2014-2016 годах составляет - 34134,546 тыс. рублей, в том числе за счет средств:

межбюджетных трансфертов из областного бюджета - 0,000 тыс. рублей;

бюджета Озерского городского округа - 34134,546 тыс. рублей;

внебюджетных источников - 0,000 тыс. рублей.

Объем финансирования в 2014 году - 26690,546 тыс. рублей, в том числе за счет средств:

межбюджетных трансфертов из областного бюджета - 0,000 тыс. рублей;

бюджета Озерского городского округа - 26690,546 тыс. рублей;

внебюджетных источников - 0,000 тыс. рублей.

Объем финансирования в 2015 году - 0,000 тыс. рублей, в том числе за счет средств:

межбюджетных трансфертов из областного

бюджета - 0,000 тыс. рублей;

бюджета Озерского городского округа - 0,000 тыс. рублей;

внебюджетных источников - 0,000 тыс. рублей.

Объем финансирования в 2016 году - 7444,000 тыс. рублей, в том числе за счет средств:

межбюджетных трансфертов из областного бюджета - 0,000 тыс. рублей;

бюджета Озерского городского округа - 7444,000 тыс. рублей;

внебюджетных источников - 0,000 тыс. рублей»;

2) раздел V «Ресурсное обеспечение муниципальной программы» изложить в следующей редакции:

«Общий объем финансирования муниципальной программы в 2014-2016 годах составляет - 34134,546 тыс. рублей, в том числе за счет средств:

межбюджетных трансфертов из областного бюджета - 0,000 тыс. рублей;

бюджета Озерского городского округа - 34134,546 тыс. рублей;

внебюджетных источников - 0,000 тыс. рублей.

Объем финансирования в 2014 году - 26690,546 тыс. рублей, в том числе за счет средств:

межбюджетных трансфертов из областного бюджета - 0,000 тыс. рублей;

бюджета Озерского городского округа - 26690,546 тыс. рублей;

внебюджетных источников - 0,000 тыс. рублей.

Объем финансирования в 2015 году - 0,000 тыс. рублей, в том числе за счет средств:

межбюджетных трансфертов из областного бюджета - 0,000 тыс. рублей;

бюджета Озерского городского округа -

0,000 тыс. рублей;

внебюджетных источников - 0,000 тыс. рублей.

Объем финансирования в 2016 году - 7444,000 тыс. рублей, в том числе за счет средств:

межбюджетных трансфертов из областного бюджета - 0,000 тыс. рублей;

бюджета Озерского городского округа - 7444,000 тыс. рублей;

внебюджетных источников - 0,000 тыс. рублей»;

3) приложение № 1 к муниципальной программе «План мероприятий муниципальной программы «Капитальный ремонт многоквартирных домов» на 2014 год и на плановый период до 2016 года» изложить в новой редакции;

4) приложение № 2 «Сведения о целевых показателях (индикаторах) и их значениях муниципальной программы «Капитальный ремонт многоквартирных домов» на 2014 год и на плановый период до 2016 года» изложить в новой редакции.

2. Признать утратившим силу постановление от 31.03.2015 № 875 «О внесении изменений в постановление от 18.11.2013 № 3601 «Об утверждении муниципальной программы «Капитальный ремонт многоквартирных домов» на 2014 год и на плановый период до 2016 года».

3. Опубликовать настоящее постановление в приложении к газете «Озерский вестник» - «Деловой пакет» и разместить на официальном сайте органов местного самоуправления Озерского городского округа Челябинской области.

4. Контроль за выполнением настоящего постановления оставляю за собой.

**И.о. главы администрации  
И.М.Сбитнев.**

**Приложение № 1  
к постановлению администрации Озерского городского округа  
от 25.11.2015 № 3381  
Приложение № 1  
к муниципальной программе «Капитальный ремонт  
многоквартирных домов» на 2014 год и на плановый период до 2016 года»**

**План мероприятий муниципальной программы «Капитальный ремонт многоквартирных домов» на 2014 год и на плановый период до 2016 года»  
(наименование муниципальной программы)**

№ п/п	Объекты мероприятия	Срок проведения мероприятия (сдачи объекта)	Планируемые объемы финансирования (тыс. руб.)					Статья, под статья КОСГУ	Ответственный исполнитель (соисполнитель)	Целевое назначение (раздел, подраздел)	Примечание
			всего	меж-бюджетные трансферты из федерального бюджета	меж-бюджетные трансферты из областного бюджета	бюджет округа	внебюджетные средства				
1	2	3	4	5	6	7	8	9	10	11	12
1	Проведение комплексного капитального ремонта многоквартирного дома №25 по ул.Свердлова, г.Озерск	2014	25017,441	0,000	0,000	25017,441	0,000	220,225	Управление КСИБ	0500, 0505	-
2	Субсидия в целях возмещения затрат на проведение капитального ремонта общего имущества собственников помещений в многоквартирных домах, расположенных на территории Озерского городского округа	2014	1673,105	0,000	0,000	1673,105	0,000	240,242	Управление ЖКХ	0500, 0501	-
		2015	0,000	0,000	0,000	0,000					
		2016	1000,000	0,000	0,000	1000,000					
3	Уплата взносов на капитальный ремонт общего имущества в многоквартирных домах, расположенных на территории Озерского городского округа, в части муниципального жилищного фонда	2016	6444,0	0,000	0,000	6444,0	0,000	220,225	Управление ЖКХ	0500, 0501	
	ИТОГО	2014-2016	34134,546	0,000	0,000	34134,546	0,000	-	Управление КСИБ, Управление ЖКХ	-	-
	в том числе по годам	2014	26690,546	0,000	0,000	26690,546	0,000	-	-	-	-
2015		0,000	0,000	0,000	0,000	0,000	-	-	-	-	
2016		7444,000	0,000	0,000	7444,000	0,000	-	-	-	-	

**Начальник Управления жилищно-коммунального хозяйства администрации Озерского городского округа А.М.Каюрин.**

**Приложение № 2  
к постановлению администрации Озерского городского округа  
от 25.11.2015 № 3381  
Приложение № 2  
к муниципальной программе «Капитальный ремонт многоквартирных домов»  
на 2014 год и на плановый период до 2016 года»**

**Сведения о целевых показателях (индикаторах) и их значениях  
муниципальной программы «Капитальный ремонт многоквартирных домов»  
на 2014 год и на плановый период до 2016 года»  
(наименование муниципальной программы, подпрограммы)**

№ п/п	Целевой показатель (индикатор) (наименование)	Ед. измерения	Значения целевых показателей (индикаторов)				
			отчетный год 2012	текущий год 2013	очередной год 2014	первый год планового периода 2015	второй год планового периода 2016
1	2	3	4	5	6	7	8
1	Количество многоквартирных домов, в которых проведен комплексный капитальный ремонт	Ед.	-	-	1	0	0
2	Количество многоквартирных домов, в которых проведен выборочный капитальный ремонт (в соответствии с порядком предоставления субсидии)	Ед.	-	-	9	-	Будут уточнены после проведения конкурса отбора заявок
3	Доля муниципальной жилой площади, по которой произведена уплата взносов на капитальный ремонт общего имущества в многоквартирных домах, расположенных на территории Озерского городского округа	%	-	-	-	-	100%

**Начальник Управления жилищно-коммунального хозяйства администрации Озерского городского округа А.М.Каюрин.**

## Прочая информация

### Заключение о результатах публичных слушаний по проекту Правил землепользования и застройки на территорию вне границ населенных пунктов Озерского городского округа

г.Озерск 02.12.2015 г.

Инициатор публичных слушаний: администрация Озерского городского округа.

Исполнитель работ: ООО «С-Проект» (г. Екатеринбург).

Территория: Челябинская область, Озерский городской округ.

Цель: рассмотрение проекта Правил землепользования и застройки на территорию вне границ населенных пунктов Озерского городского округа.

Уполномоченный орган по организации и проведению публичных слушаний: комиссия по подготовке проекта Правил землепользования и застройки на территорию вне границ населенных пунктов Озерского городского округа. Публичные слушания проведены на основании постановления главы Озерского городского округа «Об организации и проведении публичных слушаний по проекту Правил землепользования и застройки на территории вне границ населенных пунктов» от 30.09.2015 № 34.

Формы оповещения о публичных слушаниях: информация о проведении публичных слушаний опубликована в газете «Озерский вестник» 02 октября 2015 года № 36 и размещена на официальном сайте органов местного самоуправления Озерского городского округа Челябинской области <http://ozerskadm.ru>.

Сведения о проведении экспозиции: экспозиция была размещена в срок с 30.09.2015 по 02.12.2015 года в Управлении архитектуры и градостроительства администрации Озерского городского округа по адресу: г. Озерск, пр. Ленина, 62. Часы работы экспозиции: понедельник-четверг: с 8.30 – 17.40, перерыв: с 13.00-14.00; пятница: с 8.30 – 16.40, перерыв: с 13.00-14.00.

Сведения о проведении собрания участников публичных слушаний:

Место проведения публичных слушаний: собрание участников публичных слушаний проведено 02 декабря 2015 года по адресу: г. Озерск, пр. Ленина, 30а, актовый зал Собрания депутатов Озерского городского округа.

Время проведения публичных слушаний: с 18-00 до 19-40 час.

Председатель собрания участников публичных слушаний: начальник Управления архитектуры и градостроительства администрации Озерского городского округа, заместитель председателя комиссии по подготовке проекта Правил землепользования и застройки на территорию вне границ насе-

ленных пунктов Озерского городского округа – Жаворонкова Ольга Владимировна.

Секретарь собрания участников публичных слушаний: секретарь Комиссии, старший инженер отдела геолого-геодезического надзора и информационного обеспечения градостроительной деятельности Управления архитектуры и градостроительства администрации Озерского городского округа – Заварухина Светлана Владимировна.

Приняли участие в публичных слушаниях 173 человека.

До проведения публичных слушаний в администрацию Озерского городского округа относительно рассматриваемого проекта поступили письменные предложения от ФГУП «ПО «Маяк», исх. № 193-1-15.2.3/4898 от 06.10.2015.

В ходе проведения 02.12.2015 публичных слушаний поступило письменное предложение от ФГУП «ПО «Маяк» от 02.12.2015, исх. № 193-1-15.2.10/6378.

Обсуждение проекта Правил землепользования и застройки на территорию вне границ населенных пунктов Озерского городского округа сопровождалось демонстрацией графических материалов и слайдов. В процессе обсуждения выступили: заместитель главы администрации Озерского городского округа И.М. Сбитнев, председатель публичных слушаний Жаворонкова О.В., представитель исполнителя муниципального контракта ООО «С-Проект» Бурнатов Н.М., представитель ФГУП «ПО «Маяк» Тимканова Н.Б., представитель в/ч 3273 Коновалов Р.С.

Заключение по проекту Правил землепользования и застройки на территорию вне границ населенных пунктов Озерского городского округа:

1) Считать публичные слушания по проекту Правил землепользования и застройки на территорию вне границ населенных пунктов Озерского городского округа состоявшимися.

2) Комиссии по подготовке проекта Правил землепользования и застройки на территорию вне границ населенных пунктов Озерского городского округа:

- подготовить протокол и заключение по результатам публичных слушаний по проекту Правил землепользования и застройки на территорию вне границ населенных пунктов Озерского городского округа;

- направить копию протокола исполнителю муниципального контракта ООО «С-Проект» с целью внесения изменений в проект

Правил землепользования и застройки на территорию вне границ населенных пунктов Озерского городского округа по замечаниям и предложениям участников публичных слушаний;

- направить проект Правил землепользования и застройки на территорию вне границ населенных пунктов Озерского городского округа исполнителю муниципального контракта ООО «С-Проект» на доработку с целью внесения изменений с учетом замечаний и предложений участников публичных слушаний;

- направить копию протокола публичных слушаний на ФГУП «ПО «Маяк» и командованию войсковой части 3273;

- в соответствии с Градостроительным кодексом Российской Федерации опубликовать окончательный вариант проекта Правил землепользования и застройки на территорию вне границ населенных пунктов Озерского городского округа в газете «Озерский вестник» и разместить на официальном сайте органов местного самоуправления Озерского городского округа до принятия решения Собранием депутатов Озерского городского округа;

- направить проект Правил землепользования и застройки на территорию вне границ населенных пунктов Озерского городского округа (с учетом поправок, внесенных по результатам публичных слушаний исполнителем контракта) и материалы публичных слушаний в органы местного самоуправления Озерского городского округа для принятия решения.

Настоящее заключение составлено в двух экземплярах. Заключение подлежит опубликованию в газете «Озерский вестник» - «Деловой пакет» и размещению на официальном сайте органов местного самоуправления Озерского городского округа Челябинской области.

**Заместитель председателя комиссии  
по подготовке проекта Правил  
землепользования и застройки  
на территорию вне границ  
населенных пунктов  
Озерского городского округа  
О.В.Жаворонкова.**

**Секретарь комиссии по подготовке  
проекта Правил землепользования  
и застройки на территорию  
вне границ населенных пунктов  
Озерского городского округа  
С.В.Заварухина.**

## ИНФОРМАЦИЯ

«В целях соблюдения прав и законных интересов граждан, администрация Озерского городского округа информирует о поступлении заявления о предварительном согласовании предоставления в аренду земельного участка, площадью 0,0413 га (в кадастровом квартале 74:13:1002007), для ведения садоводства, в 190 м на восток от ориентира – нежилое здание, расположенного по адресу: Российская Федерация, Челябинская область, Озерский городской округ, поселок Метлино, ул. 8 Марта, д. 28, корпус 2.

Граждане, заинтересованные в предоставлении указанного

земельного участка для ведения садоводства, в течение тридцати дней со дня опубликования настоящего извещения вправе подать заявления (на бумажном носителе, либо в электронном виде) о намерении участвовать в аукционе по продаже права заключение договора аренды данного земельного участка.

Заявления могут направляться в администрацию Озерского городского округа в сроки, указанные в публикации, размещенной 10.12.2015 на официальном сайте органов местного самоуправления в сети «Интернет» oz-

erskadm.ru и на сайте [torgi.gov.ru](http://torgi.gov.ru), по адресу: 456780, Челябинская область, город Озерск, проспект Ленина, 30а, каб. 117 (на бумажном носителе), либо в электронном виде в интернет-приемную администрации Озерского городского округа (E-mail: [all@ozerskadm.ru](mailto:all@ozerskadm.ru)). График работы администрации Озерского городского округа: понедельник – четверг: с 8:30 до 17:42, пятница: с 8:30 до 16:42 (обеденный перерыв с 13:00 до 14:00). За дополнительной информацией по вопросу оформления земельного участка обращаться по телефону 2-59-04».

## ИНФОРМАЦИЯ

«В целях соблюдения прав и законных интересов граждан, администрация Озерского городского округа информирует о поступлении заявления о предварительном согласовании предоставления в аренду земельного участка, площадью 0,16 га (в кадастровом квартале 74:41:0202002), для ведения личного подсобного хозяйства, в 130 м на юго-восток от ориентира – жилой дом, расположенного по адресу: Российская Федерация, Челябинская область, Озерский городской округ, поселок Новогорный, ул. 8 Марта, д. 12.

Граждане, заинтересованные в

предоставлении указанного земельного участка для ведения личного подсобного хозяйства, в течение тридцати дней со дня опубликования настоящего извещения вправе подать заявления (на бумажном носителе, либо в электронном виде) о намерении участвовать в аукционе по продаже права заключение договора аренды данного земельного участка.

Заявления могут направляться в администрацию Озерского городского округа в сроки, указанные в публикации, размещенной 04.12.2015 на официальном сайте органов местного самоуправления в сети

«Интернет» [ozerskadm.ru](http://ozerskadm.ru) и на сайте [torgi.gov.ru](http://torgi.gov.ru), по адресу: 456780, Челябинская область, город Озерск, проспект Ленина, 30а, каб. 117 (на бумажном носителе), либо в электронном виде в интернет-приемную администрации Озерского городского округа (E-mail: [all@ozerskadm.ru](mailto:all@ozerskadm.ru)). График работы администрации Озерского городского округа: понедельник – четверг: с 8:30 до 17:42, пятница: с 8:30 до 16:42 (обеденный перерыв с 13:00 до 14:00). За дополнительной информацией по вопросу оформления земельного участка обращаться по телефону 2-59-04».

## Информация

### Контрольно-счетной палаты Озерского городского округа

В рамках мероприятий по предписанию об устранении нарушений законодательства Российской Федерации о контрактной системе в сфере закупок инспекции Контрольно-счетной палаты Озерского городского

округа руководителем Управления культуры администрации Озерского городского округа Челябинской области представлена информация и документы об исполнении предписания.

С информацией об исполнении

предписания инспекции Контрольно-счетной палаты можно ознакомиться на официальном сайте органов местного самоуправления Озерского городского округа <http://ozerskadm.ru> в разделе «Контрольно-счетная палата».

## Информация

### Контрольно-счетной палаты Озерского городского округа

Проведена плановая проверка соблюдения требований законодательства Российской Федерации и иных нормативных правовых актов Российской Федерации о контрактной системе в сфере закупок товаров, работ, услуг Муниципальным бюджетным общеобразовательным учреждением «Средняя общеобразовательная школа №24».

По результатам проверки составлен акт, выдано предписание

об устранении нарушений законодательства о размещении заказов.

С материалами проверки можно ознакомиться на официальном сайте органов местного самоуправления Озерского городского округа <http://ozerskadm.ru> в разделе «Контрольно-счетная палата» и на официальном сайте Российской Федерации в сети Интернет для размещения информации о размещении заказов на поставки товаров, выполнение работ, оказание услуг <http://zakupki.gov.ru>.